

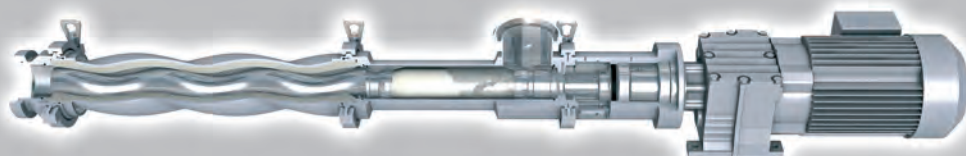

ТРУБОПРОВОДНАЯ, ЗАПОРНАЯ АРМАТУРА И КОМПОНЕНТЫ

ИЗ НЕРЖАВЕЮЩЕЙ СТАЛИ AISI 304L / AISI 316L

Для машиностроительного оборудования в гигиеническом исполнении
Armaturen und Komponenten für den hygienischen Anlagenbau





Арматуры и компоненты для машиностроительного оборудования в гигиеническом исполнении

Изготовленно в Германии

Trubatec liefert Armaturen und Komponenten für den hygienischen Anlagenbau aus Deutschland. Höchste Produktqualität erfüllt die stetig steigenden Anforderungen der Lebensmittelverarbeitenden Industrie.

Unsere Produkte sind GOST und EHEDG zertifiziert.



Mit Trubatec Vertriebsfirmen auch in Ihrer Nähe, bieten wir Ihnen aus zentralen Lagerorten einen schnellen Lieferservice.

Sehen Sie uns als verlässlichen Partner der Ihnen gern beratend zur Seite steht.

Трубатек поставляет арматуры и компоненты для гигиенического машиностроения из Германии. Они соответствуют уровню высочайшего качества, необходимого для постоянно возрастающих требований перерабатывающей пищевой промышленности

Наши продукты сертифицированы по ГОСТу и EHEDG.

Через реализационные фирмы Трубатек в Регионах мы предлагаем Вам быструю сервисную доставку с централизованных мест складирования. Воспринимайте нас в качестве надёжного партнёра, расположенного к Вам с рекомендациями и предложениями.



www.Trubatec.com
www.Trubatec.ru

Moscow@Trubatec.ru
Novosibirsk@Trubatec.ru
SPB@Trubatec.ru
Krasnodar@Trubatec.ru
Ukraina@Trubatec.ru
Belarus@Trubatec.ru

Samara@Trubatec.ru
Perm@Trubatec.ru
Ekaterinburg@Trubatec.ru
Krasnojarsk@Trubatec.ru
Kasachstan@Trubatec.ru

INDEX



Rohrverbindungen
Трубные соединения

1.



Reduzier- und Verbindungsstücke
Переходники и детали для соединения

2.



Bogen
Отводы

3.



T-Stücke und T-Bogen
Переходники и T-образные отводы

4.



Scheibenventile
Шибберные вентили

5.



Filter, Schaugläser, Ventile
Фильтры, Стекла смотровые, Вентили

6.

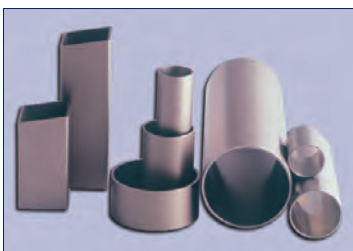

Montagezubehör
Принадлежности для монтажа

7.



Rohre
Трубы

8.



Behälterarmaturen
Арматура для емкостей

9.



PharmCom- / HyCom-Armaturen
PharmCom- / HyCom- Арматура

10.

Trubatec Komponenten
Компоненты фирмы Трубатек

11.



M&S Арматурен ГмбХ производит арматуры и специальные компоненты всех видов из нержавеющей стали для пищевой и химической промышленности, а также для производителей фармацевтических и косметических продуктов. Компания основана в 1983 году. Достигнутые с тех времён успехи в конечном итоге являются результатом ясной и надёжной стратегии объединения, а также высокого качества продукции. Это качество достигается мастерством 220 сотрудников в трёх производственных группах.

Краткая информация:

- 220 сотрудников
- 1200 активных заказчиков
- 32 млн. ЕВРО оборот по объединению
- Мы-непосредственный производитель.



Своей фирменной философией **«партнёр вместо поставщика»** мы и впредь стремимся находиться в Вашем распоряжении. Требуйте с нас!



СИСТЕМА СЕРТИФИКАЦИИ ГОСТ Р
ГОССТАНДАРТ РОССИИ

КОПИЯ

СЕРТИФИКАТ СООТВЕТСТВИЯ

№ РОСС DE.TN02.B01452

Срок действия с 17.11.2005 по 16.11.2008
6478936

ОРГАН ПО СЕРТИФИКАЦИИ РОСС RU.0001.11TN02
ОРГАН ПО СЕРТИФИКАЦИИ ПРОДУКЦИИ АНО "ЦЕНТРТЕХНОСЕРТ"
140000, Московская обл., г. Люберцы, ул. Красная, д.1,
Почтовый адрес: 109153, г. Москва, 1-й Люберецкий проезд, д.2, офис 307,
тел. (095) 727 - 12 - 58, 705 - 80 - 99, e-mail: 11tn02@mail.ru

ПРОДУКЦИЯ
Арматура промышленная трубопроводная, устройства
вспомогательные и запасные части к ней
(см. приложение на 5 листах)
Серийный выпуск

код ОК 005 (ОКП):
37 0000

СООТВЕТСТВУЕТ ТРЕБОВАНИЯМ НОРМАТИВНЫХ ДОКУМЕНТОВ

ГОСТ 12.2.003, ГОСТ 12.2.063, ГОСТ 9789 (за искл. п. 6),
ГОСТ 12893 (п.п. 2.2, 3.5, 3.13, 3.16-3.20, 3.25; п.п. 4, 7, 8),
ГОСТ 23866 (за искл. п. 6),
ГОСТ 21345 (п.п. 1.3, 1.11, 1.13, 1.20, 1.23, 1.25; п.п. 2, 4, 5)

код ТН ВЭД России:
8481 00 000 0

ИЗГОТОВИТЕЛЬ
Фирма «M&S Armaturen GmbH»
Industriestrasse 24-26 D-26446 Friedeburg Deutschland, Германия

СЕРТИФИКАТ ВЫДАН
Фирма «M&S Armaturen GmbH»
Industriestrasse 24-26 D-26446 Friedeburg Deutschland, Германия

НА ОСНОВАНИИ
Протокола экспертизы технической документации арматуры промышленной трубопроводной, устройств
вспомогательных производства фирмы «M&S Armaturen GmbH» от 01.11.05 г. ОС "Центр ТехноСерт"
Протокола сертификационных испытаний № 122/3-05, № 123/3-05 от 17.10.05 г. ИЦ ЗАО «Спектру-К» РОСС
RU.0001.21TM02
Санитарно-гигиенических заключений № 77.ОМ.05.379.П.000844.11.05, № 77.ОМ.05.379.П.000845.11.05
от 09.11.05 г., Московского территориального отдела территориального управления Федеральной службы по надзору в
сфере защиты прав потребителей и благополучия человека по железнодорожному транспорту

ДОПОЛНИТЕЛЬНАЯ ИНФОРМАЦИЯ
Система соответствия по ГОСТ Р 50460 наносится на корпус изделия и (или) в
соответствующую документацию. Инспекционный контроль – ноябрь 2006, ноябрь 2007
Схема сертификации 3.

Руководитель органа: А.В. Буров
Эксперт: А.В. Ешлова

Система сертификации имеет юридическую силу на всей территории Российской Федерации

CERTIFICATE OF COMPLIANCE

EHEDG
EUROPEAN HYGIENIC ENGINEERING & DESIGN GROUP

TNO Certification
hereby declares that the product

Butterfly Valve type 98, type 95 and type S104

From

M&S Armaturen GmbH

has been evaluated for compliance with the Hygienic Equipment Design Criteria
of the EHEDG, Document No. 8, by:

TNO Quality of Life at Zeist, Netherlands
and meets the criteria of this document as demonstrated by:

Evaluation Report No. 12471

Signed: Date: September 15, 2005
Evaluation Officer

Signed: Date: September 15, 2005
Managing Director, TNO Certification

First issued on: November 12, 2003

CERTIFICATION
TNO

Certificate No. CDS-5556

TNO Certification BV, P.O. Box 541, 7300 AM Apeldoorn, Netherlands
©EHEDG



Арматуры и компоненты для машиностроительного оборудования в гигиеническом исполнении

Изготовленно в Германии

заметки

Area with horizontal lines for notes.

1.01.01. Verschraubung DIN 11851-S

1.01.01. Резьбовое соединение DIN 11851-S

Art.-Nr. 11222-								AISI 304/304L-1.4301/1.4307				AISI 316L-1.4404			
DN	A	B	C	D	E	Gew.	Art.-Nr.	Preis	Art.-Nr.	Preis	Art.-Nr.	Preis	Art.-Nr.	Preis	
mm	mm	mm	mm	mm	mm	kg	bl. NBR	EUR	matt NBR	EUR	bl. NBR	EUR	matt NBR	EUR	
10	34,0	38,0				0,122	-0101200		-0102200		-0103200		-0104200		
15	34,0	44,0				0,159	-0151200		-0152200		-0153200		-0154200		
20	36,0	54,0				0,279	-0201200		-0202200		-0203200		-0204200		
25	45,0	63,0				0,385	-0251200		-0252200		-0253200		-0254200		
32	51,0	70,0				0,486	-0321200		-0322200		-0323200		-0324200		
40	53,0	78,0				0,587	-0401200		-0402200		-0403200		-0404200		
50	57,0	92,0				0,800	-0501200		-0502200		-0503200		-0504200		
65	65,0	112,0				1,238	-0651200		-0652200		-0653200		-0654200		
80	75,0	127,0				1,735	-0801200		-0802200		-0803200		-0804200		
100	89,0	148,0				2,744	-1001200		-1002200		-1003200		-1004200		
125	70,0	178,0				3,550	-1251200		-1252200		-1253200		-1254200		
150	76,0	210,0				5,620	-1501200		-1502200		-1503200		-1504200		

**Verschraubung
DIN 11851-S**
**Резьбовое соедине-
ние
DIN 11851-S**

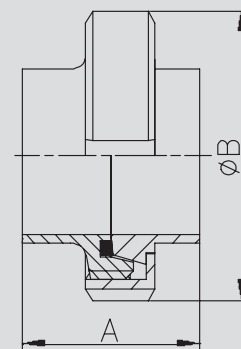

für Rohre gemäß DIN 11850 - wird in Einzelteilen geliefert
для трубы DIN 11850 - поставляется раздельно

Art.-Nr. 11320-								AISI 304/304L-1.4301/1.4307				316L-1.4404			
DN	A	B	C	D	E	Gew.	Art.-Nr.	Preis	Art.-Nr.	Preis	Art.-Nr.	Preis	Art.-Nr.	Preis	
mm	mm	mm	mm	mm	mm	kg	blank	EUR	matt	EUR	blank	EUR	matt	EUR	
10	21,0	10,0	13,0		Rd28x1/8"	0,030	-0101		-0102		-0103		-0104		
15	21,0	16,0	19,0		Rd34x1/8"	0,040	-0151		-0152		-0153		-0154		
20	24,0	20,0	23,0		Rd44x1/6"	0,080	-0201		-0202		-0203		-0204		
25	29,0	26,0	29,0		Rd52x1/6"	0,120	-0251		-0252		-0253		-0254		
32	32,0	32,0	34,0		Rd58x1/6"	0,140	-0321		-0322		-0323		-0324		
40	33,0	38,0	41,0		Rd65x1/6"	0,150	-0401		-0402		-0403		-0404		
50	35,0	50,0	53,0		Rd78x1/6"	0,240	-0501		-0502		-0503		-0504		
65	40,0	66,0	70,0		Rd95x1/6"	0,370	-0651		-0652		-0653		-0654		
80	45,0	81,0	85,0		Rd110x1/4"	0,540	-0801		-0802		-0803		-0804		
100	54,0	100,0	104,0		Rd130x1/4"	0,700	-1001		-1002		-1003		-1004		
125	46,0	125,0	129,0		Rd160x1/4"	1,130	-1251		-1252		-1253		-1254		
150	50,0	150,0	154,0		Rd190x1/4"	1,770	-1501		-1502		-1503		-1504		

**Gewindestutzen
DIN 11851-SC**
**Резьбовой штуцер
DIN 11851-SC**

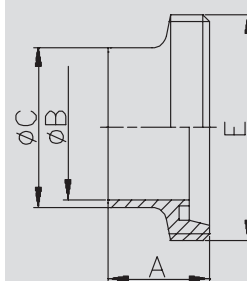

auf Anfrage mit APZ 3.1B/AD2000-W2
по запросу с APZ 3.1B/AD2000-W2

Art.-Nr. 11420-								AISI 304/304L-1.4301/1.4307				316L-1.4404			
DN	A	B	C	D	E	Gew.	Art.-Nr.	Preis	Art.-Nr.	Preis	Art.-Nr.	Preis	Art.-Nr.	Preis	
mm	mm	mm	mm	mm	mm	kg	blank	EUR	matt	EUR	blank	EUR	matt	EUR	
10	17,0	10,0	13,0		22,0	0,010	-0101		-0102		-0103		-0104		
15	17,0	16,0	19,0		28,0	0,010	-0151		-0152		-0153		-0154		
20	18,0	20,0	23,0		36,0	0,040	-0201		-0202		-0203		-0204		
25	22,0	26,0	29,0		44,0	0,070	-0251		-0252		-0253		-0254		
32	25,0	32,0	34,0		50,0	0,120	-0321		-0322		-0323		-0324		
40	26,0	38,0	41,0		56,0	0,130	-0401		-0402		-0403		-0404		
50	28,0	50,0	53,0		68,5	0,150	-0501		-0502		-0503		-0504		
65	32,0	66,0	70,0		86,0	0,310	-0651		-0652		-0653		-0654		
80	37,0	81,0	85,0		100,0	0,380	-0801		-0802		-0803		-0804		
100	44,0	100,0	104,0		121,0	0,600	-1001		-1002		-1003		-1004		
125	34,0	125,0	129,0		150,0	0,760	-1251		-1252		-1253		-1254		
150	37,0	150,0	154,0		176,0	1,030	-1501		-1502		-1503		-1504		

**Kegelstutzen
DIN 11851-SD**
**Конический штуцер
DIN 11851-SD**

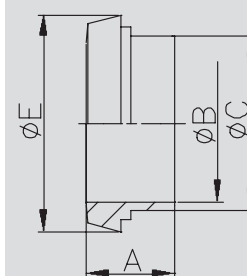

auf Anfrage mit APZ 3.1B/AD2000-W2
по запросу с APZ 3.1B/AD2000-W2

1
2
3
4
5
6
7
8
9
10
11

1.01.02. Verschraubung S

1.01.02. Резьбовое соединение S

Verschraubung S		Art.-Nr. 11202-						AISI 304/304L-1.4301/1.4307				AISI 316L-1.4404			
DN	A	B	C	D	E	Gew.	Art.-Nr.	Preis	Art.-Nr.	Preis	Art.-Nr.	Preis	Art.-Nr.	Preis	
							bl. NBR	EUR	matt NBR	EUR	bl. NBR	EUR	matt NBR	EUR	
10	34,0	38,0			ID 10	0,122	-0101200		-0102200		-0103200		-0104200		
15	34,0	44,0			ID 16	0,159	-0151200		-0152200		-0153200		-0154200		
20	36,0	54,0			ID 20	0,279	-0201200		-0202200		-0203200		-0204200		
25	45,0	63,0			ID 26	0,385	-0251200		-0252200		-0253200		-0254200		
32	51,0	70,0			ID 32	0,486	-0321200		-0322200		-0323200		-0324200		
40	53,0	78,0			ID 38	0,587	-0401200		-0402200		-0403200		-0404200		
50	57,0	92,0			ID 50	0,800	-0501200		-0502200		-0503200		-0504200		
65	65,0	112,0			ID 66	1,238	-0651200		-0652200		-0653200		-0654200		
80	75,0	127,0			ID 81	1,735	-0801200		-0802200		-0803200		-0804200		
100	89,0	148,0			ID 100	2,744	-1001200		-1002200		-1003200		-1004200		
125	70,0	178,0			ID 125	3,550	-1251200		-1252200		-1253200		-1254200		
150	76,0	210,0			ID 150	5,620	-1501200		-1502200		-1503200		-1504200		
200	74,0	260,0			ID 200	6,820	-2001200		-2002200		-2003200		-2004200		

will in Einzelteilen geliefert
поставляется раздельно

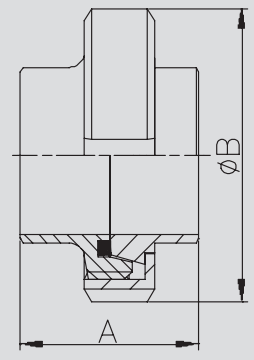

Gewindestutzen SC		Art.-Nr. 11300-						AISI 304/304L-1.4301/1.4307				AISI 316L-1.4404			
DN	A	B	C	D	E	Gew.	Art.-Nr.	Preis	Art.-Nr.	Preis	Art.-Nr.	Preis	Art.-Nr.	Preis	
							blank	EUR	matt	EUR	blank	EUR	matt	EUR	
10	21,0	10,0	15,0		Rd28x1/8"	0,030	-0101		-0102		-0103		-0104		
15	21,0	16,0	21,0		Rd34x1/8"	0,040	-0151		-0152		-0153		-0154		
20	24,0	20,0	25,0		Rd44x1/6"	0,080	-0201		-0202		-0203		-0204		
25	29,0	26,0	31,0		Rd52x1/6"	0,120	-0251		-0252		-0253		-0254		
32	32,0	32,0	37,0		Rd58x1/6"	0,140	-0321		-0322		-0323		-0324		
40	33,0	38,0	43,0		Rd65x1/6"	0,150	-0401		-0402		-0403		-0404		
50	35,0	50,0	55,0		Rd78x1/6"	0,240	-0501		-0502		-0503		-0504		
65	40,0	66,0	72,0		Rd95x1/6"	0,370	-0651		-0652		-0653		-0654		
80	45,0	81,0	87,0		Rd110x1/4"	0,540	-0801		-0802		-0803		-0804		
90	45,0	89,0	95,0		Rd120x1/4"	0,650	-0901		-0902		-0903		-0904		
100	54,0	100,0	106,0		Rd130x1/4"	0,700	-1001		-1002		-1003		-1004		
125	46,0	125,0	132,0		Rd160x1/4"	1,130	-1251		-1252		-1253		-1254		
150	50,0	150,0	157,0		Rd190x1/4"	1,770	-1501		-1502		-1503		-1504		
200	50,0	200,0	213,0		Rd240x1/4"	2,490	-2001		-2002		-2003		-2004		

Rd: Rundgewinde - für Rohre gemäß DIN 11850 - auf Anfrage mit APZ 3.1B/AD2000-W2
Резьба круглая - для трубы в соответствии DIN 11850 - по запросу с APZ 3.1B/AD2000-W2

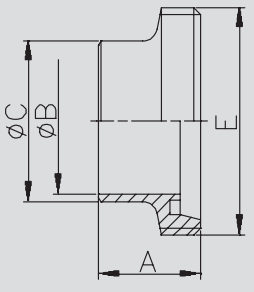

Kegelstutzen SD		Art.-Nr. 11400-						AISI 304/304L-1.4301/1.4307				AISI 316L-1.4404			
DN	A	B	C	D	E	Gew.	Art.-Nr.	Preis	Art.-Nr.	Preis	Art.-Nr.	Preis	Art.-Nr.	Preis	
							blank	EUR	matt	EUR	blank	EUR	matt	EUR	
10	17,0	10,0	15,0		22,0	0,010	-0101		-0102		-0103		-0104		
15	17,0	16,0	21,0		28,0	0,010	-0151		-0152		-0153		-0154		
20	18,0	20,0	25,0		36,0	0,040	-0201		-0202		-0203		-0204		
25	22,0	26,0	31,0		44,0	0,070	-0251		-0252		-0253		-0254		
32	25,0	32,0	37,0		50,0	0,120	-0321		-0322		-0323		-0324		
40	26,0	38,0	43,0		56,0	0,130	-0401		-0402		-0403		-0404		
50	28,0	50,0	55,0		68,5	0,150	-0501		-0502		-0503		-0504		
65	32,0	66,0	72,0		86,0	0,310	-0651		-0652		-0653		-0654		
80	37,0	81,0	87,0		100,0	0,380	-0801		-0802		-0803		-0804		
90	35,0	89,0	95,0		111,0	0,450	-0901		-0902		-0903		-0904		
100	44,0	100,0	106,0		121,0	0,600	-1001		-1002		-1003		-1004		
125	34,0	125,0	132,0		150,0	0,760	-1251		-1252		-1253		-1254		
150	37,0	150,0	157,0		176,0	1,030	-1501		-1502		-1503		-1504		
200	39,0	200,0	213,0		226,0	1,450	-2001		-2002		-2003		-2004		

für Rohre gemäß DIN 11850 - auf Anfrage mit APZ 3.1B/AD2000-W2
для трубы DIN 11850 - по запросу с APZ 3.1B/AD2000-W2

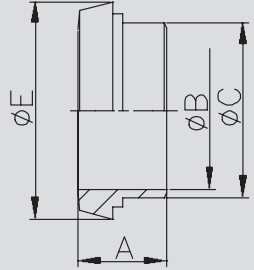

1.01.03. Verschraubung SK (kurz)

1.01.03. Резьбовое соединение SK (короткое)

Art.-Nr. 11204-							AISI 304/304L-1.4301/1.4307				AISI 316L-1.4404			
DN	A	B	C	D	E	Gew.	Art.-Nr.	Preis	Art.-Nr.	Preis	Art.-Nr.	Preis	Art.-Nr.	Preis
mm	mm	mm	mm	mm	mm	kg	bl. NBR	EUR	matt NBR	EUR	bl. NBR	EUR	matt NBR	EUR
10	26,0	38,0				0,040	-0101200		-0102200		-0103200		-0104200	
15	26,0	44,0				0,152	-0151200		-0152200		-0153200		-0154200	
20	26,0	54,0				0,243	-0201200		-0202200		-0203200		-0204200	
25	30,0	63,0				0,343	-0251200		-0252200		-0253200		-0254200	
32	30,0	70,0				0,414	-0321200		-0322200		-0323200		-0324200	
40	30,0	78,0				0,484	-0401200		-0402200		-0403200		-0404200	
50	32,0	92,0				0,675	-0501200		-0502200		-0503200		-0504200	
65	34,0	112,0				1,026	-0651200		-0652200		-0653200		-0654200	
80	34,0	127,0				1,388	-0801200		-0802200		-0803200		-0804200	
100	40,0	148,0				1,892	-1001200		-1002200		-1003200		-1004200	
125	47,0	178,0				3,348	-1251200		-1252200		-1253200		-1254200	
150	54,0	210,0				4,653	-1501200		-1502200		-1503200		-1504200	

Verschraubung SK

**Резьбовое соедине-
ние SK**

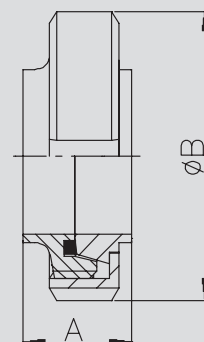

wird in Einzelteilen geliefert
поставляется раздельно

Art.-Nr. 11304-							AISI 304/304L-1.4301/1.4307				AISI 316L-1.4404			
DN	A	B	C	D	E	Gew.	Art.-Nr.	Preis	Art.-Nr.	Preis	Art.-Nr.	Preis	Art.-Nr.	Preis
mm	mm	mm	mm	mm	mm	kg	blank	EUR	matt	EUR	blank	EUR	matt	EUR
10	17,5	9,0			Rd28x1/8"	0,030	-0101		-0102		-0103		-0104	
15	17,5	15,0			Rd34x1/8"	0,050	-0151		-0152		-0153		-0154	
20	19,5	19,0			Rd44x1/6"	0,090	-0201		-0202		-0203		-0204	
25	22,5	25,0			Rd52x1/6"	0,110	-0251		-0252		-0253		-0254	
32	22,5	31,0			Rd58x1/6"	0,130	-0321		-0322		-0323		-0324	
40	22,5	37,0			Rd65x1/6"	0,150	-0401		-0402		-0403		-0404	
50	23,5	49,0			Rd78x1/6"	0,200	-0501		-0502		-0503		-0504	
65	25,5	66,0			Rd95x1/6"	0,280	-0651		-0652		-0653		-0654	
80	25,5	81,0			Rd110x1/4"	0,420	-0801		-0802		-0803		-0804	
100	30,5	100,0			Rd130x1/4"	0,530	-1001		-1002		-1003		-1004	
125	35,5	125,0			Rd160x1/4"	0,980	-1251		-1252		-1253		-1254	
150	40,0	150,0			Rd190x1/4"	1,610	-1501		-1502		-1503		-1504	

Gewindestutzen SKC

**Резьбовой штуцер
SKC**

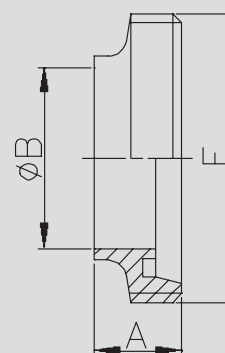

Rd: Rundgewinde - auf Anfrage mit APZ 3.1B/AD2000-W2
Резьба круглая - по запросу с APZ 3.1B/AD2000-W2

Art.-Nr. 11404-							AISI 304/304L-1.4301/1.4307				AISI 316L-1.4404				
DN	A	B	C	D	E	Gew.	Art.-Nr.	Preis	Art.-Nr.	Preis	Art.-Nr.	Preis	Art.-Nr.	Preis	
mm	mm	mm	mm	mm	mm	kg	blank	EUR	matt	EUR	blank	EUR	matt	EUR	
10	13,5	9,0				22,0	0,010	-0101		-0102		-0103		-0104	
15	13,5	15,0				28,0	0,020	-0151		-0152		-0153		-0154	
20	13,5	19,0				36,0	0,040	-0201		-0202		-0203		-0204	
25	15,5	25,0				44,0	0,070	-0251		-0252		-0253		-0254	
32	15,5	31,0				50,0	0,090	-0321		-0322		-0323		-0324	
40	15,5	37,0				56,0	0,090	-0401		-0402		-0403		-0404	
50	16,5	49,0				68,5	0,150	-0501		-0502		-0503		-0504	
65	17,5	66,0				86,0	0,210	-0651		-0652		-0653		-0654	
80	17,5	81,0				100,0	0,240	-0801		-0802		-0803		-0804	
100	20,5	100,0				121,0	0,380	-1001		-1002		-1003		-1004	
125	23,5	125,0				150,0	0,970	-1251		-1252		-1253		-1254	
150	27,0	150,0				176,0	0,870	-1501		-1502		-1503		-1504	

Kegelstutzen SKD

**Конический штуцер
SKD**

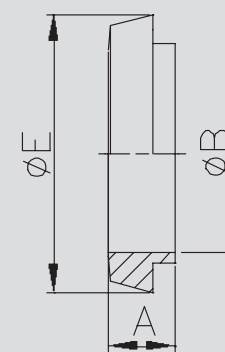

auf Anfrage mit APZ 3.1B/AD2000-W2
по запросу с APZ 3.1B/AD2000-W2

(+) Preis auf Anfrage
(+) цена по запросу

1.01.04. Verschraubung Zoll

1.01.04. Резьбовое соединение Дюйм

Verschraubung Zoll Резьбовое соедине- ние дюйм	Art.-Nr. 11203-							AISI 304/304L-1.4301/1.4307				AISI 316L-1.4404			
	DN	A	B	C	D	E	Gew.	Art.-Nr.	Preis	Art.-Nr.	Preis	Art.-Nr.	Preis	Art.-Nr.	Preis
	mm	mm	mm	mm	mm	mm	kg	bl. NBR	EUR	matt NBR	EUR	bl. NBR	EUR	matt NBR	EUR
	1"	45,0	63,0			ID 22,9	0,433	-1001200		-1002200		-1003200		-1004200	
	1,25"	51,0	70,0			ID 31,8	0,534	-1141200		-1142200		-1143200		-1144200	
	1,5"	53,0	78,0			ID 35,1	0,654	-1121200		-1122200		-1123200		-1124200	
	2"	57,0	92,0			ID 47,8	0,899	-2001200		-2002200		-2003200		-2004200	
	2,5"	65,0	112,0			ID 60,2	1,462	-2121200		-2122200		-2123200		-2124200	
	3"	65,0	119,0			ID 72,8	1,448	-3001200		-3002200		-3003200		-3004200	
	4"	89,0	148,0			ID 97,4	2,777	-4001200		-4002200		-4003200		-4004200	

ID: Innendurchmesser Rohr - wird in Einzelteilen geliefert
внутренняя резьба трубы - поставляется раздельно

Gewindestutzen Zoll Резьбовой штуцер дюйм	Art.-Nr. 11301-							AISI 304/304L-1.4301/1.4307				AISI 316L-1.4404			
	DN	A	B	C	D	E	Gew.	Art.-Nr.	Preis	Art.-Nr.	Preis	Art.-Nr.	Preis	Art.-Nr.	Preis
	mm	mm	mm	mm	mm	mm	kg	blank	EUR	matt	EUR	blank	EUR	matt	EUR
	1"	29,0	22,9	25,4		Rd52x1/6"	0,100	-1001		-1002		-1003		-1004	
	1,25"	32,0	29,3	31,8		Rd58x1/6"	0,110	-1141		-1142		-1143		-1144	
	1,5"	33,0	35,1	38,1		Rd65x1/6"	0,160	-1121		-1122		-1123		-1124	
	2"	35,0	47,8	50,8		Rd78x1/6"	0,220	-2001		-2002		-2003		-2004	
	2,5"	40,0	60,2	63,5		Rd95x1/6"	0,360	-2121		-2122		-2123		-2124	
	3"	40,0	72,8	76,1		Rd104x1/6"	0,420	-3001		-3002		-3003		-3004	
	4"	54,0	97,4	101,6		Rd130x1/4"	0,640	-4001		-4002		-4003		-4004	

Rd: Rundgewinde - für Zoll-Rohre - auf Anfrage mit APZ 3.1B/AD2000-W2
Резьба круглая - для дюймовой трубы - по запросу с APZ 3.1B/AD2000-W2

Kegelstutzen Zoll Конический штуцер дюйм	Art.-Nr. 11401-							AISI 304/304L-1.4301/1.4307				AISI 316L-1.4404			
	DN	A	B	C	D	E	Gew.	Art.-Nr.	Preis	Art.-Nr.	Preis	Art.-Nr.	Preis	Art.-Nr.	Preis
	mm	mm	mm	mm	mm	mm	kg	blank	EUR	matt	EUR	blank	EUR	matt	EUR
	1"	22,0	22,9	25,4	44,0		0,080	-1001		-1002		-1003		-1004	
	1,25"	25,0	29,3	31,8	50,0		0,110	-1141		-1142		-1143		-1144	
	1,5"	26,0	35,1	38,1	56,0		0,130	-1121		-1122		-1123		-1124	
	2"	28,0	47,8	50,8	68,5		0,180	-2001		-2002		-2003		-2004	
	2,5"	32,0	60,2	63,5	86,0		0,330	-2121		-2122		-2123		-2124	
	3"	32,0	72,8	76,1	93,0		0,310	-3001		-3002		-3003		-3004	
	4"	44,0	97,4	101,6	121,0		0,670	-4001		-4002		-4003		-4004	

für Zoll-Rohre - auf Anfrage mit APZ 3.1B/AD2000-W2
для дюймовой трубы - по запросу с APZ 3.1B/AD2000-W2

1.01.05. Verschraubung ISO

1.01.05. Резьбовое соединение ISO

Art.-Nr. 11208-							AISI 304/304L-1.4301/1.4307				AISI 316L-1.4404			
DN	A	B	C	D	E	Gew.	Art.-Nr.	Preis	Art.-Nr.	Preis	Art.-Nr.	Preis	Art.-Nr.	Preis
mm	mm	mm	mm	mm	mm	kg	bl. NBR	EUR	matt NBR	EUR	bl. NBR	EUR	matt NBR	EUR
10	34,0	38,0			OD 17,2	0,130	-0101200		-0102200		-0103200		-0104200	
15	34,0	44,0			OD 21,3	0,160	-0151200		-0152200		-0153200		-0154200	
20	36,0	54,0			OD 26,9	0,290	-0201200		-0202200		-0203200		-0204200	
25	45,0	63,0			OD 33,7	0,400	-0251200		-0252200		-0253200		-0254200	
32	51,0	70,0			OD 42,4	0,490	-0321200		-0322200		-0323200		-0324200	
40	53,0	78,0			OD 48,3	0,610	-0401200		-0402200		-0403200		-0404200	
50	57,0	92,0			OD 60,3	0,860	-0501200		-0502200		-0503200		-0504200	
65	65,0	112,0			OD 76,1	1,130	-0651200		-0652200		-0653200		-0654200	
80	75,0	127,0			OD 88,9	1,800	-0801200		-0802200		-0803200		-0804200	
100	89,0	148,0			OD 114,3	2,460	-1001200		-1002200		-1003200		-1004200	
125	70,0	178,0			OD 139,7	1,800	-1251200		-1252200		-1253200		-1254200	
150	76,0	210,0			OD 168,3	2,460	-1501200		-1502200		-1503200		-1504200	

Verschraubung ISO

Резьбовое соединение ISO

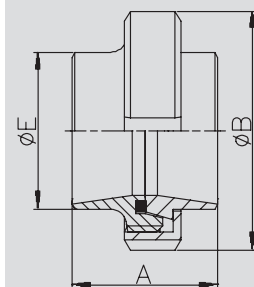

OD: Aussendurchmesser Rohr - wird in Einzelteilen geliefert
 наружный диаметр трубы - поставляется раздельно

Art.-Nr. 11308-							AISI 304/304L-1.4301/1.4307				AISI 316L-1.4404			
DN	A	B	C	D	E	Gew.	Art.-Nr.	Preis	Art.-Nr.	Preis	Art.-Nr.	Preis	Art.-Nr.	Preis
mm	mm	mm	mm	mm	mm	kg	blank	EUR	matt	EUR	blank	EUR	matt	EUR
10	21,0	14,2	17,2		Rd28x1/8"	0,030	-0101		-0102		-0103		-0104	
15	21,0	18,1	21,3		Rd34x1/8"	0,040	-0151		-0152		-0153		-0154	
20	24,0	23,7	26,9		Rd44x1/6"	0,080	-0201		-0202		-0203		-0204	
25	29,0	29,7	33,7		Rd52x1/6"	0,110	-0251		-0252		-0253		-0254	
32	32,0	38,4	42,4		Rd58x1/6"	0,140	-0321		-0322		-0323		-0324	
40	33,0	44,3	48,3		Rd65x1/6"	0,190	-0401		-0402		-0403		-0404	
50	35,0	56,3	60,3		Rd78x1/6"	0,250	-0501		-0502		-0503		-0504	
65	40,0	71,5	76,1		Rd95x1/6"	0,370	-0651		-0652		-0653		-0654	
80	45,0	84,3	88,9		Rd110x1/4"	0,560	-0801		-0802		-0803		-0804	
100	54,0	109,1	114,3		Rd130x1/4"	0,810	-1001		-1002		-1003		-1004	
125	46,0	134,5	139,7		Rd160x1/4"	1,130	-1251		-1252		-1253		-1254	
150	50,0	163,1	168,3		Rd190x1/4"	1,770	-1501		-1502		-1503		-1504	

Gewindestutzen ISO

Резьбовой штуцер ISO

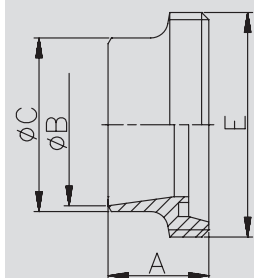

Rd: Rundgewinde - für Rohre gem. DIN EN ISO 1127 - auf Anfrage mit APZ 3.1B/AD2000-W2
 Резьба круглая - для трубы соотв. DIN EN ISO 1127 - по запросу с APZ 3.1B/AD2000-W2

Art.-Nr. 11408-							AISI 304/304L-1.4301/1.4307				AISI 316L-1.4404			
DN	A	B	C	D	E	Gew.	Art.-Nr.	Preis	Art.-Nr.	Preis	Art.-Nr.	Preis	Art.-Nr.	Preis
mm	mm	mm	mm	mm	mm	kg	blank	EUR	matt	EUR	blank	EUR	matt	EUR
10	17,0	14,2	17,2		22,0	0,010	-0101		-0102		-0103		-0104	
15	17,0	18,1	21,3		28,0	0,020	-0151		-0152		-0153		-0154	
20	18,0	23,7	26,9		36,0	0,040	-0201		-0202		-0203		-0204	
25	22,0	29,7	33,7		44,0	0,070	-0251		-0252		-0253		-0254	
32	25,0	38,4	42,4		50,0	0,110	-0321		-0322		-0323		-0324	
40	26,0	44,3	48,3		56,0	0,130	-0401		-0402		-0403		-0404	
50	28,0	56,3	60,3		68,5	0,190	-0501		-0502		-0503		-0504	
65	32,0	71,5	76,1		86,0	0,290	-0651		-0652		-0653		-0654	
80	37,0	84,3	88,9		100,0	0,360	-0801		-0802		-0803		-0804	
100	44,0	109,1	114,3		121,0	0,670	-1001		-1002		-1003		-1004	
125	34,0	134,5	139,7		150,0	0,760	-1251		-1252		-1253		-1254	
150	37,0	163,1	168,3		176,0	1,030	-1501		-1502		-1503		-1504	

Kegelstutzen ISO

Конический штуцер ISO

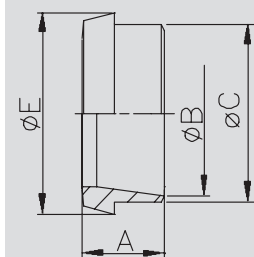

für Rohre gem. DIN EN ISO 1127 - auf Anfrage mit APZ 3.1B/AD2000-W2
 Для трубы DIN EN ISO 1127 - по запросу с APZ 3.1B/AD2000-W2

1.01.06. Verschraubung W (Walz)

1.01.06. Резьбовое соединение W (вальцевое)

Verschraubung Walz	Art.-Nr. 11200-							AISI 304/304L-1.4301/1.4307				AISI 316L-1.4404			
	DN	A	B	C	D	E	Gew.	Art.-Nr.	Preis	Art.-Nr.	Preis	Art.-Nr.	Preis	Art.-Nr.	Preis
Резьбовое соедине- ние под вальцовку	mm	mm	mm	mm	mm	mm	kg	bl. NBR	EUR	matt NBR	EUR	bl. NBR	EUR	matt NBR	EUR
	10	34,0	38,0			OD 12	0,131	-0101200		-0102200		-0103200		-0104200	
	15	34,0	44,0			OD 18	0,162	-0151200		-0152200		-0153200		-0154200	
	20	36,0	54,0			OD 22	0,292	-0201200		-0202200		-0203200		-0204200	
	25	45,0	63,0			OD 28	0,399	-0251200		-0252200		-0253200		-0254200	
	32	51,0	70,0			OD 34	0,489	-0321200		-0322200		-0323200		-0324200	
	40	53,0	78,0			OD 40	0,605	-0401200		-0402200		-0403200		-0404200	
	50	57,0	92,0			OD 52	0,856	-0501200		-0502200		-0503200		-0504200	
	65	65,0	12,0			OD 70	1,328	-0651200		-0652200		-0653200		-0654200	
	80	75,0	127,0			OD 85	1,795	-0801200		-0802200		-0803200		-0804200	
	100	89,0	148,0			OD 104	2,459	-1001200		-1002200		-1003200		-1004200	

OD: Aussendurchmesser Rohr - wird in Einzelteilen geliefert
наружный диаметр трубы - поставляется раздельно

Gewindestutzen C (Walz)	Art.-Nr. 10500-							AISI 304/304L-1.4301/1.4307				AISI 316L-1.4404			
	DN	A	B	C	D	E	Gew.	Art.-Nr.	Preis	Art.-Nr.	Preis	Art.-Nr.	Preis	Art.-Nr.	Preis
Резьбовой штуцер C (под вальцовку)	mm	mm	mm	mm	mm	mm	kg	blank	EUR	matt	EUR	blank	EUR	matt	EUR
	10	21,0	12,0	4,0	12,2	Rd28x1/8"	0,030	-0101		-0102		-0103		-0104	
	15	21,0	12,0	4,0	18,2	Rd34x1/8"	0,050	-0151		-0152		-0153		-0154	
	20	24,0	12,0	6,0	22,2	Rd44x1/6"	0,100	-0201		-0202		-0203		-0204	
	25	29,0	15,0	7,0	28,2	Rd52x1/6"	0,120	-0251		-0252		-0253		-0254	
	32	32,0	18,0	7,0	34,2	Rd58x1/6"	0,150	-0321		-0322		-0323		-0324	
	40	33,0	20,0	7,0	40,2	Rd65x1/6"	0,200	-0401		-0402		-0403		-0404	
	50	35,0	22,0	7,0	52,2	Rd78x1/6"	0,290	-0501		-0502		-0503		-0504	
	65	40,0	25,0	8,0	70,3	Rd95x1/6"	0,440	-0651		-0652		-0653		-0654	
	80	45,0	28,0	8,0	85,3	Rd110x1/4"	0,580	-0801		-0802		-0803		-0804	
	100	54,0	35,0	10,0	104,3	Rd130x1/4"	0,870	-1001		-1002		-1003		-1004	

Rd: Rundgewinde
Резьба круглая

Kegelstutzen D (Walz)	Art.-Nr. 10600-							AISI 304/304L-1.4301/1.4307				AISI 316L-1.4404			
	DN	A	B	C	D	E	Gew.	Art.-Nr.	Preis	Art.-Nr.	Preis	Art.-Nr.	Preis	Art.-Nr.	Preis
Конический штуцер D (под вальцовку)	mm	mm	mm	mm	mm	mm	kg	blank	EUR	matt	EUR	blank	EUR	matt	EUR
	10	17,0	12,0	6,0	12,2	22,5	0,020	-0101		-0102		-0103		-0104	
	15	17,0	12,0	6,0	18,2	28,5	0,030	-0151		-0152		-0153		-0154	
	20	18,0	12,0	8,0	22,2	36,5	0,050	-0201		-0202		-0203		-0204	
	25	22,0	15,0	10,0	28,2	44,0	0,090	-0251		-0252		-0253		-0254	
	32	25,0	18,0	10,0	34,2	50,0	0,110	-0321		-0322		-0323		-0324	
	40	26,0	20,0	10,0	40,2	56,0	0,140	-0401		-0402		-0403		-0404	
	50	28,0	22,0	11,0	52,2	68,5	0,220	-0501		-0502		-0503		-0504	
	65	32,0	25,0	12,0	70,3	86,0	0,310	-0651		-0652		-0653		-0654	
	80	37,0	28,0	12,0	85,3	100,0	0,400	-0801		-0802		-0803		-0804	
	100	44,0	35,0	15,0	104,3	121,0	0,680	-1001		-1002		-1003		-1004	

1.01.07. Verschraubung Zoll (Walz)

1.01.07. Резьбовое соединение Zoll (вальцевое)

Art.-Nr. 11201-							AISI 304/304L-1.4301/1.4307				AISI 316L-1.4404			
DN	A	B	C	D	E	Gew.	Art.-Nr.	Preis	Art.-Nr.	Preis	Art.-Nr.	Preis	Art.-Nr.	Preis
mm	mm	mm	mm	mm	mm	kg	bl. NBR	EUR	matt NBR	EUR	bl. NBR	EUR	matt NBR	EUR
1"	45,0	63,0			OD 25,4	0,433	-1001200		-1002200		-1003200		-1004200	
1,25"	51,0	70,0			OD 31,8	0,534	-1141200		-1142200		-1143200		-1144200	
1,5"	53,0	78,0			OD 38,1	0,654	-1121200		-1122200		-1123200		-1124200	
2"	57,0	92,0			OD 50,8	0,899	-2001200		-2002200		-2003200		-2004200	
2,5"	65,0	112,0			OD 63,5	1,462	-2121200		-2122200		-2123200		-2124200	
3"	65,0	119,0			OD 76,1	1,448	-3001200		-3002200		-3003200		-3004200	
4"	89,0	148,0			OD 101,6	2,777	-4001200		-4002200		-4003200		-4004200	

Verschraubung Zoll (Walz)

Резьбовое соединение Дюйм (под вальцовку)

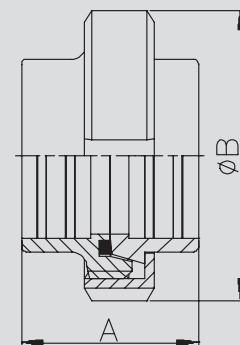

OD: Aussendurchmesser Rohr - wird in Einzelteilen geliefert
наружный диаметр трубы - поставляется раздельно

Art.-Nr. 10501-							AISI 304/304L-1.4301/1.4307				AISI 316L-1.4404			
DN	A	B	C	D	E	Gew.	Art.-Nr.	Preis	Art.-Nr.	Preis	Art.-Nr.	Preis	Art.-Nr.	Preis
mm	mm	mm	mm	mm	mm	kg	blank	EUR	matt	EUR	blank	EUR	matt	EUR
1"	29,0	15,0	7,0	25,6	Rd52x1/6"	0,150	-1001		-1002		-1003		-1004	
1,25"	32,0	18,0	7,0	32,0	Rd58x1/6"	0,170	-1141		-1142		-1143		-1144	
1,5"	33,0	20,0	7,0	38,3	Rd65x1/6"	0,220	-1121		-1122		-1123		-1124	
2"	35,0	22,0	7,0	51,0	Rd78x1/6"	0,310	-2001		-2002		-2003		-2004	
2,5"	40,0	25,0	8,0	63,8	Rd95x1/6"	0,470	-2121		-2122		-2123		-2124	
3"	40,0	25,0	8,0	76,4	Rd104x1/6"	0,540	-3001		-3002		-3003		-3004	
4"	54,0	35,0	10,0	101,9	Rd130x1/4"	1,000	-4001		-4002		-4003		-4004	

Gewindestutzen Zoll (Walz)

Резьбовой штуцер Дюйм (под вальцовку)

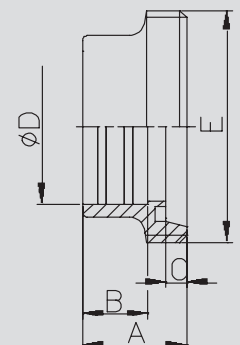

Rd: Rundgewinde
Резьба круглая

Art.-Nr. 10601-							AISI 304/304L-1.4301/1.4307				AISI 316L-1.4404			
DN	A	B	C	D	E	Gew.	Art.-Nr.	Preis	Art.-Nr.	Preis	Art.-Nr.	Preis	Art.-Nr.	Preis
mm	mm	mm	mm	mm	mm	kg	blank	EUR	matt	EUR	blank	EUR	matt	EUR
1"	22,0	15,0	10,0	25,6	44,0	0,100	-1001		-1002		-1003		-1004	
1,25"	25,0	18,0	10,0	32,0	50,0	0,130	-1141		-1142		-1143		-1144	
1,5"	26,0	20,0	10,0	38,3	56,0	0,160	-1121		-1122		-1123		-1124	
2"	28,0	22,0	11,0	51,0	68,5	0,220	-2001		-2002		-2003		-2004	
2,5"	32,0	25,0	12,0	63,8	86,0	0,430	-2121		-2122		-2123		-2124	
3"	32,0	25,0	12,0	76,4	93,0	0,350	-3001		-3002		-3003		-3004	
4"	44,0	35,0	15,0	101,9	121,0	0,800	-4001		-4002		-4003		-4004	

Kegelstutzen Zoll (Walz)

Конический штуцер Дюйм (под вальцовку)

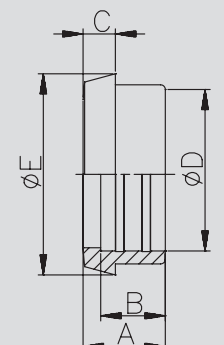

1.01.08. Nutmutter F

1.01.08. Накладная гайка F

Nutmutter F DIN Накладная гайка F DIN	Art.-Nr. 11000-							AISI 304/304L-1.4301/1.4307				AISI 316L-1.4404			
	DN	A	B	C	D	E	Gew.	Art.-Nr.	Preis	Art.-Nr.	Preis	Art.-Nr.	Preis	Art.-Nr.	Preis
	mm	mm	mm	mm	mm	mm	kg	poliert	EUR	matt	EUR	poliert	EUR	matt	EUR
10	18,0	3,0	38,0	19,0	Rd28x1/8"	0,060	-0101		-0102			-0103		-0104	
15	18,0	3,0	44,0	25,0	Rd34x1/8"	0,080	-0151		-0152			-0153		-0154	
20	20,0	3,0	54,0	31,0	Rd44x1/6"	0,110	-0201		-0202			-0203		-0204	
25	21,0	3,0	63,0	36,0	Rd52x1/6"	0,160	-0251		-0252			-0253		-0254	
32	21,0	3,0	70,0	42,0	Rd58x1/6"	0,190	-0321		-0322			-0323		-0324	
40	21,0	3,0	78,0	49,0	Rd65x1/6"	0,240	-0401		-0402			-0403		-0404	
50	22,0	3,0	92,0	62,0	Rd78x1/6"	0,320	-0501		-0502			-0503		-0504	
65	25,0	4,0	112,0	80,0	Rd95x1/6"	0,530	-0651		-0652			-0653		-0654	
75	25,0	4,0	119,0	88,0	Rd104x1/6"	0,500	-0751		-0752			-0753		-0754	
80	29,0	4,0	127,0	94,0	Rd110x1/4"	0,720	-0801		-0802			-0803		-0804	
90	30,0	4,0	138,0	104,0	Rd120x1/4"	0,920	-0901		-0902			-0903		-0904	
100	31,0	5,0	148,0	115,0	Rd130x1/4"	0,970	-1001		-1002			-1003		-1004	
125	35,0	5,0	178,0	138,0	Rd160x1/4"	1,380	-1251		-1252			-1253		-1254	
150	40,0	6,0	210,0	164,0	Rd190x1/4"	2,150	-1501		-1502			-1503		-1504	
200	39,0	6,0	260,0	214,0	Rd240x1/4"	2,830	-2001		-2002			-2003		-2004	

Rd: Rundgewinde - auf Anfrage mit APZ 3.1B/AD2000-W2
Резьба круглая - по запросу с APZ 3.1B/AD2000-W2

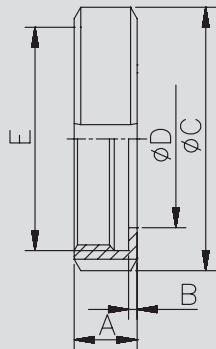

Nutmutter F Zoll Накладная гайка F дюйм	Art.-Nr. 11000-							AISI 304/304L-1.4301/1.4307				AISI 316L-1.4404			
	DN	A	B	C	D	E	Gew.	Art.-Nr.	Preis	Art.-Nr.	Preis	Art.-Nr.	Preis	Art.-Nr.	Preis
	mm	mm	mm	mm	mm	mm	kg	poliert	EUR	matt	EUR	poliert	EUR	matt	EUR
1"	21,0	3,0	63,0	36,0	Rd52x1/6"	0,160	-0251		-0252			-0253		-0254	
1,25"	21,0	3,0	70,0	42,0	Rd58x1/6"	0,190	-0321		-0322			-0323		-0324	
1,5"	21,0	3,0	78,0	49,0	Rd65x1/6"	0,240	-0401		-0402			-0403		-0404	
2"	22,0	3,0	92,0	62,0	Rd78x1/6"	0,320	-0501		-0502			-0503		-0504	
2,5"	25,0	4,0	112,0	80,0	Rd95x1/6"	0,530	-0651		-0652			-0653		-0654	
3"	25,0	4,0	119,0	88,0	Rd104x1/6"	0,500	-0751		-0752			-0753		-0754	
4"	31,0	5,0	148,0	115,0	Rd130x1/4"	0,970	-1001		-1002			-1003		-1004	

Rd: Rundgewinde - auf Anfrage mit APZ 3.1B/AD2000-W2
Резьба круглая - по запросу с APZ 3.1B/AD2000-W2

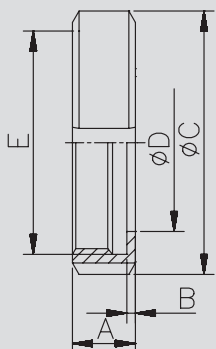

Nutmutter F ISO Накладная гайка F ISO	Art.-Nr. 11000-							AISI 304/304L-1.4301/1.4307				AISI 316L-1.4404			
	DN	A	B	C	D	E	Gew.	Art.-Nr.	Preis	Art.-Nr.	Preis	Art.-Nr.	Preis	Art.-Nr.	Preis
	mm	mm	mm	mm	mm	mm	kg	poliert	EUR	matt	EUR	poliert	EUR	matt	EUR
10	18,0	3,0	38,0	19,0	Rd28x1/8"	0,060	-0101		-0102			-0103		-0104	
15	18,0	3,0	44,0	25,0	Rd34x1/8"	0,080	-0151		-0152			-0153		-0154	
20	20,0	3,0	54,0	31,0	Rd44x1/6"	0,110	-0201		-0202			-0203		-0204	
25	21,0	3,0	63,0	36,0	Rd52x1/6"	0,160	-0251		-0252			-0253		-0254	
32	21,0	3,0	70,0	42,0	Rd58x1/6"	0,190	-0321		-0322			-0323		-0324	
40	21,0	3,0	78,0	49,0	Rd65x1/6"	0,240	-0401		-0402			-0403		-0404	
50	22,0	3,0	92,0	62,0	Rd78x1/6"	0,320	-0501		-0502			-0503		-0504	
65	25,0	4,0	112,0	80,0	Rd95x1/6"	0,530	-0651		-0652			-0653		-0654	
80	29,0	4,0	127,0	94,0	Rd110x1/4"	0,720	-0801		-0802			-0803		-0804	
100	31,0	5,0	148,0	115,0	Rd130x1/4"	0,970	-1001		-1002			-1003		-1004	
125	35,0	5,0	178,0	138,0	Rd160x1/4"	1,380	-1251		-1252			-1253		-1254	
150	40,0	6,0	210,0	164,0	Rd190x1/4"	2,150	-1501		-1502			-1503		-1504	

Rd: Rundgewinde - auf Anfrage mit APZ 3.1B/AD2000-W2
Резьба круглая - по запросу с APZ 3.1B/AD2000-W2

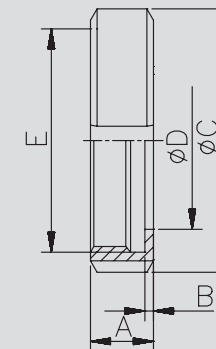

1.01.09. Dichtring G

1.01.09. Уплотнительное кольцо G

Art.-Nr. 11100-

DN	A	B	C	D	E	Gew.	Art.-Nr.	Preis	Art.-Nr.	Preis	Art.-Nr.	Preis	Art.-Nr.	Preis
mm	mm	mm	mm	mm	mm	kg	VMQ	EUR	NBR	EUR	EPDM	EUR	FKM	EUR
10	4,5	12,0	20,0			0,001	-0100100		-0100200		-0100300		-0100400	
15	4,5	18,0	26,0			0,002	-0150100		-0150200		-0150300		-0150400	
20	4,5	23,0	33,0			0,003	-0200100		-0200200		-0200300		-0200400	
25/1"	5,0	30,0	40,0			0,003	-0250100		-0250200		-0250300		-0250400	
32/1,25"	5,0	36,0	46,0			0,004	-0320100		-0320200		-0320300		-0320400	
40/1,5	5,0	42,0	52,0			0,004	-0400100		-0400200		-0400300		-0400400	
50/2"	5,0	54,0	64,0			0,005	-0500100		-0500200		-0500300		-0500400	
65/2,5"	5,0	71,0	81,0			0,006	-0650100		-0650200		-0650300		-0650400	
75/3"	5,0	78,0	88,0			0,008	-0750100		-0750200		-0750300		-0750400	
80	5,0	85,0	95,0			0,008	-0800100		-0800200		-0800300		-0800400	
90	5,0	94,0	104,0			0,010	-0900100		-0900200		-0900300		-0900400	
100/4"	6,0	104,0	114,0			0,012	-1000100		-1000200		-1000300		-1000400	
125	7,0	130,0	142,0			0,018	-1250100		-1250200		-1250300		-1250400	
150	7,0	155,0	167,0			0,023	-1500100		-1500200		-1500300		-1500400	
200	7,0	204,0	216,0			0,036	-2000100		-2000200		-2000300		-2000400	

weitere Werkstoffe auf Anfrage
другие материалы по запросу

Dichtring G

Уплотнительное кольцо G

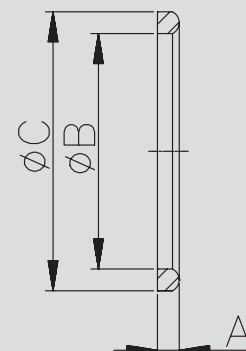

Art.-Nr. 11110-

DN	A	B	C	D	E	Gew.	Art.-Nr.	Preis	Art.-Nr.	Preis	Art.-Nr.	Preis	Art.-Nr.	Preis
mm	mm	mm	mm	mm	mm	kg	VMQ	EUR	NBR	EUR	EPDM	EUR	FKM	EUR
25	8,0	30,0	40,0			0,005	-0250100		-0250200		-0250300		-0250400	
32	8,0	36,0	46,0			0,006	-0320100		-0320200		-0320300		-0320400	
40	8,0	42,0	52,0			0,007	-0400100		-0400200		-0400300		-0400400	
50	8,0	54,0	64,0			0,009	-0500100		-0500200		-0500300		-0500400	
65	8,0	71,0	81,0			0,012	-0650100		-0650200		-0650300		-0650400	
80	8,0	85,0	95,0			0,014	-0800100		-0800200		-0800300		-0800400	
100	8,0	104,0	114,0			0,016	-1000100		-1000200		-1000300		-1000400	

Dichtring G (erhöht)

Уплотнительное кольцо G (высокое)

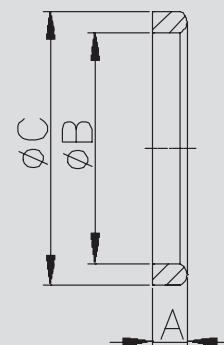

Art.-Nr. 11120-

DN	A	B	C	D	E	Gew.	Art.-Nr.	Preis	Art.-Nr.	Preis	Art.-Nr.	Preis	Art.-Nr.	Preis
mm	mm	mm	mm	mm	mm	kg	VMQ	EUR	NBR	EUR	EPDM	EUR	FKM	EUR
10	5,0	10,5	20,0			0,001	-0100100		-0100200		-0100300		-0100400	
15	5,0	16,5	26,0			0,001	-0150100		-0150200		-0150300		-0150400	
20	5,0	20,5	33,0			0,002	-0200100		-0200200		-0200300		-0200400	
25	6,0	26,5	40,0			0,004	-0250100		-0250200		-0250300		-0250400	
32	6,0	32,5	46,0			0,004	-0320100		-0320200		-0320300		-0320400	
40	6,0	38,5	52,0			0,005	-0400100		-0400200		-0400300		-0400400	
50	6,0	50,5	64,0			0,007	-0500100		-0500200		-0500300		-0500400	
65	6,0	66,5	81,0			0,010	-0650100		-0650200		-0650300		-0650400	
80	6,0	81,5	95,0			0,011	-0800100		-0800200		-0800300		-0800400	
100	6,0	100,5	114,0			0,013	-1000100		-1000200		-1000300		-1000400	
125	7,0	125,0	142,0			0,025	-1250100		-1250200		-1250300		-1250400	
150	7,0	150,0	167,0			0,030	-1500100		-1500200		-1500300		-1500400	

Dichtring G (Bund)

Уплотнительное кольцо G (связка)

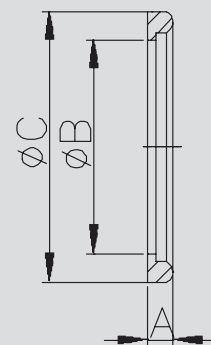

1.01.10. Blindgewinde, Blindkegel

1.01.10. Заглушка, глухой штуцер

Blindgewinde Глухая заглушка	Art.-Nr. 11700-							AISI 304/304L-1.4301/1.4307				AISI 316L-1.4404			
	DN	A	B	C	D	E	Gew.	Art.-Nr.	Preis	Art.-Nr.	Preis	Art.-Nr.	Preis	Art.-Nr.	Preis
	mm	mm	mm	mm	mm	mm	kg	blank	EUR	matt	EUR	blank	EUR	matt	EUR
10	21,0			20,0	SW17	Rd28x1/8"	0,050	-0101		-0102		-0103		-0104	
15	21,0			26,0	SW19	Rd34x1/8"	0,090	-0151		-0152		-0153		-0154	
20	24,0			26,0	SW19	Rd44x1/6"	0,130	-0201		-0202		-0203		-0204	
25/1"	24,0			34,0	SW27	Rd52x1/6"	0,180	-0251		-0252		-0253		-0254	
32/1,25"	24,0			34,0	SW27	Rd58x1/6"	0,210	-0321		-0322		-0323		-0324	
40/1,5"	24,0			34,0	SW27	Rd65x1/6"	0,250	-0401		-0402		-0403		-0404	
50/2"	24,0			34,0	SW27	Rd78x1/6"	0,330	-0501		-0502		-0503		-0504	
65/2,5"	28,0			34,0	SW27	Rd95x1/6"	0,540	-0651		-0652		-0653		-0654	
80	30,0			34,0	SW27	Rd110x1/4"	0,950	-0801		-0802		-0803		-0804	
100/4"	30,0			34,0	SW27	Rd130x1/4"	1,110	-1001		-1002		-1003		-1004	

SW: Schlüsselweite - Rd: Rundgewinde
SW: размер ключа - Rd: круглая резьба

Blindkegel (massiv) Глухой штуцер (массивный)	Art.-Nr. 11800-							AISI 304/304L-1.4301/1.4307				AISI 316L-1.4404			
	DN	A	B	C	D	E	Gew.	Art.-Nr.	Preis	Art.-Nr.	Preis	Art.-Nr.	Preis	Art.-Nr.	Preis
	mm	mm	mm	mm	mm	mm	kg	blank	EUR	matt	EUR	blank	EUR	matt	EUR
10	9,0	6,0	18,0	22,0		0,020	-0101		-0102		-0103		-0104		
15	9,0	6,0	24,0	28,0		0,040	-0151		-0152		-0153		-0154		
20	11,0	8,0	30,0	36,0		0,070	-0201		-0202		-0203		-0204		
25/1"	13,0	10,0	35,0	44,0		0,120	-0251		-0252		-0253		-0254		
32/1,25"	13,0	10,0	41,0	50,0		0,160	-0321		-0322		-0323		-0324		
40/1,5"	13,0	10,0	48,0	56,0		0,220	-0401		-0402		-0403		-0404		
50/2"	14,0	11,0	61,0	68,5		0,360	-0501		-0502		-0503		-0504		
65/2,5"	16,0	12,0	79,0	86,0		0,660	-0651		-0652		-0653		-0654		
80	16,0	12,0	93,0	100,0		0,910	-0801		-0802		-0803		-0804		
100/4"	20,0	15,0	114,0	121,0		1,660	-1001		-1002		-1003		-1004		
125	22,0	17,0	137,0	150,0		2,840	-1251		-1252		-1253		-1254		
150	24,0	18,0	163,0	176,0		4,290	-1501		-1502		-1503		-1504		

Blindkegel (Blech) Глухой штуцер (жесть)	Art.-Nr. 11802-							AISI 304-1.4301				AISI 316L-1.4404			
	DN	A	B	C	D	E	Gew.	Art.-Nr.	Preis	Art.-Nr.	Preis	Art.-Nr.	Preis	Art.-Nr.	Preis
	mm	mm	mm	mm	mm	mm	kg	poliert	EUR	matt	EUR	poliert	EUR	matt	EUR
25	10,0	47,0				0,020	-0251		-0252		-0253		-0254		
32	10,0	53,0				0,020	-0321		-0322		-0323		-0324		
40	10,0	61,0				0,040	-0401		-0402		-0403		-0404		
50	11,0	73,0				0,050	-0501		-0502		-0503		-0504		
65	12,0	90,0				0,080	-0651		-0652		-0653		-0654		
80	12,0	103,0				0,120	-0801		-0802		-0803		-0804		
100	15,0	123,0				0,170	-1001		-1002		-1003		-1004		

1.01.11. Blindkegel, Blindmutter

1.01.11. Глухой штуцер, глухая гайка

Art.-Nr. 11900-							AISI 304/304L-1.4301/1.4307				AISI 316L-1.4404			
DN	A	B	C	D	E	Gew.	Art.-Nr.	Preis	Art.-Nr.	Preis	Art.-Nr.	Preis	Art.-Nr.	Preis
mm	mm	mm	mm	mm	mm	kg	poliert	EUR	matt	EUR	poliert	EUR	matt	EUR
10	9,0			22,0	G3/8"		-0101010		-0102010		-0103010		-0104010	
15	9,0			28,0	G1/2"		-0151015		-0152015		-0153015		-0154015	
20	11,0			36,0	G3/4"		-0201020		-0202020		-0203020		-0204020	
25	13,0	4		4,0	G1"		-0251025		-0252025		-0253025		-0254025	
32	13,0			50,0	G1.1/4"		-0321032		-0322032		-0323032		-0324032	
40	13,0			56,0	G1.1/2"		-0401040		-0402040		-0403040		-0404040	
50	14,0			68,5	G2"		-0501050		-0502050		-0503050		-0504050	
65	16,0			86,0	G2.1/2"		-0651065		-0652065		-0653065		-0654065	
80	16,0			100,0	G3"		-0801080		-0802080		-0803080		-0804080	
100	2	0,0		121,0	G3"		-1001080		-1002080		-1003080		-1004080	

Blindkegel (Rohrgewinde)

Глухой штуцер (трубная резьба)

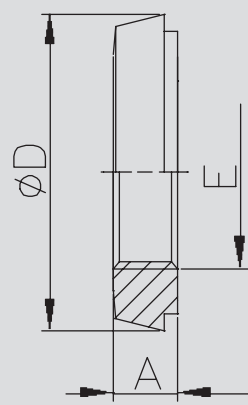

weitere Gewinde auf Anfrage - G: Rohrgewinde ISO 228-1
 другие резьбы по запросу - G: резьба трубная ISO 228-1

Art.-Nr. 12000-							AISI 304/304L-1.4301/1.4307				AISI 316L-1.4404			
DN	A	B	C	D	E	Gew.	Art.-Nr.	Preis	Art.-Nr.	Preis	Art.-Nr.	Preis	Art.-Nr.	Preis
mm	mm	mm	mm	mm	mm	kg	poliert	EUR	matt	EUR	poliert	EUR	matt	EUR
10	18,5	3,5	38,0		Rd28x1/8"	0,070	-0101		-0102		-0103		-0104	
15	18,5	3,5	44,0		Rd34x1/8"	0,100	-0151		-0152		-0153		-0154	
20	20,5	3,5	54,0		Rd44x1/6"	0,140	-0201		-0202		-0203		-0204	
25/1"	21,5	3,5	63,0		Rd52x1/6"	0,210	-0251		-0252		-0253		-0254	
32/1,25"	21,5	3,5	70,0		Rd58x1/6"	0,240	-0321		-0322		-0323		-0324	
40/1,5"	21,5	3,5	78,0		Rd65x1/6"	0,310	-0401		-0402		-0403		-0404	
50/2"	22,5	3,5	92,0		Rd78x1/6"	0,440	-0501		-0502		-0503		-0504	
65/2,5"	25,5	4,5	112,0		Rd95x1/6"	0,750	-0651		-0652		-0653		-0654	
75/3"	25,5	4,5	119,0		Rd104x1/6"	0,800	-0751		-0752		-0753		-0754	
80	29,5	4,5	127,0		Rd110x1/4"	1,020	-0801		-0802		-0803		-0804	
100/4"	31,5	5,5	148,0		Rd130x1/4"	1,480	-1001		-1002		-1003		-1004	
125	35,5	5,5	178,0		Rd160x1/4"	1,965	-1251		-1252		-1253		-1254	
150	40,5	6,5	210,0		Rd190x1/4"	3,280	-1501		-1502		-1503		-1504	
200	39,5	6,5	260,0		Rd240x1/4"	4,550	-2001		-2002		-2003		-2004	

Blindmutter

Глухая гайка

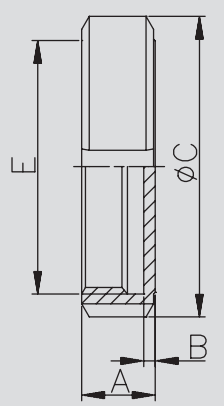

Rd: Rundgewinde
 Резьба круглая

Art.-Nr. 12100-							AISI 304/304L-1.4301/1.4307				AISI 316L-1.4404			
DN	A	B	C	D	E	Gew.	Art.-Nr.	Preis	Art.-Nr.	Preis	Art.-Nr.	Preis	Art.-Nr.	Preis
mm	mm	mm	mm	mm	mm	kg	poliert	EUR	matt	EUR	poliert	EUR	matt	EUR
10	18,5	3,5	38,0	10,0	Rd28x1/8"	0,080	-0101		-0102		-0103		-0104	
15	18,5	3,5	44,0	10,0	Rd34x1/8"	0,100	-0151		-0152		-0153		-0154	
20	20,5	3,5	54,0	10,0	Rd44x1/6"	0,150	-0201		-0202		-0203		-0204	
25/1"	21,5	3,5	63,0	10,0	Rd52x1/6"	0,190	-0251		-0252		-0253		-0254	
32/1,25"	21,5	3,5	70,0	10,0	Rd58x1/6"	0,250	-0321		-0322		-0323		-0324	
40/1,5"	21,5	3,5	78,0	10,0	Rd65x1/6"	0,320	-0401		-0402		-0403		-0404	
50/2"	22,5	3,5	92,0	10,0	Rd78x1/6"	0,490	-0501		-0502		-0503		-0504	
65/2,5"	25,5	4,5	112,0	10,0	Rd95x1/6"	0,750	-0651		-0652		-0653		-0654	
75/3"	25,5	4,5	119,0	10,0	Rd104x1/6"	0,850	-0751		-0752		-0753		-0754	
80	29,5	4,5	127,0	10,0	Rd110x1/4"	1,070	-0801		-0802		-0803		-0804	
100/4"	31,5	5,5	148,0	10,0	Rd130x1/4"	1,520	-1001		-1002		-1003		-1004	
125	35,5	5,5	178,0	10,0	Rd160x1/4"	1,520	-1251		-1252		-1253		-1254	
150	40,5	6,5	210,0	10,0	Rd190x1/4"	3,330	-1501		-1502		-1503		-1504	

Blindmutter mit Knopf

Глухая гайка с проушиной

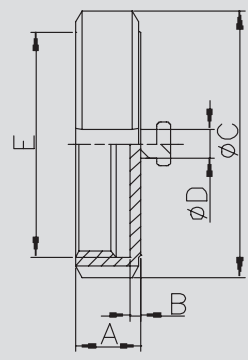

Rd: Rundgewinde
 Резьба круглая

1.01.12. Blindmutter und Zubehör

1.01.12. Глухая гайка и принадлежности

Blindmutter (komplett) Глухая гайка (в сборе)	Art.-Nr. 12104-							AISI 304/304L-1.4301/1.4307				AISI 316L-1.4404			
	DN	A	B	C	D	E	Gew.	Art.-Nr.	Preis	Art.-Nr.	Preis	Art.-Nr.	Preis	Art.-Nr.	Preis
	mm	mm	mm	mm	mm	mm	kg	pol. NBR	EUR	mat NBR	EUR	pol. NBR	EUR	mat NBR	EUR
10	18,5	3,5	38,0	10,0	Rd28x1/8"	0,130	-0101200		-0102200		-0103200		-0104200		
15	18,5	3,5	44,0	10,0	Rd34x1/8"	0,150	-0151200		-0152200		-0153200		-0154200		
20	20,5	3,5	54,0	10,0	Rd44x1/6"	0,190	-0201200		-0202200		-0203200		-0204200		
25/1"	21,5	3,5	63,0	10,0	Rd52x1/6"	0,250	-0251200		-0252200		-0253200		-0254200		
32/1,25"	21,5	3,5	70,0	10,0	Rd58x1/6"	0,290	-0321200		-0322200		-0323200		-0324200		
40/1,5"	21,5	3,5	78,0	10,0	Rd65x1/6"	0,330	-0401200		-0402200		-0403200		-0404200		
50/2"	22,5	3,5	92,0	10,0	Rd78x1/6"	0,460	-0501200		-0502200		-0503200		-0504200		
65/2,5"	25,5	4,5	112,0	10,0	Rd95x1/6"	0,700	-0651200		-0652200		-0653200		-0654200		
75/3"	25,5	4,5	119,0	10,0	Rd104x1/6"	0,900	-0751200		-0752200		-0753200		-0754200		
80	29,5	4,5	127,0	10,0	Rd110x1/4"	1,110	-0801200		-0802200		-0803200		-0804200		
100/4"	31,5	5,5	148,0	10,0	Rd130x1/4"	1,530	-1001200		-1002200		-1003200		-1004200		
125	34,5	5,5	178,0	10,0	Rd160x1/4"	2,180	-1251200		-1252200		-1253200		-1254200		
150	40,5	6,5	210,0	10,0	Rd190x1/4"	3,040	-1501200		-1502200		-1503200		-1504200		

Rd: Rundgewinde - weitere Dichtungswerkstoffe auf Anfrage
Резьба круглая - другие материалы уплотнений по запросу

Dichtscheibe (Blindmutter) Уплотнительная прокладка (глухая гайка)	Art.-Nr. 12200-							Art.-Nr.	Preis	Art.-Nr.	Preis	Art.-Nr.	Preis	Art.-Nr.	Preis
	DN	A	B	C	D	E	Gew.	NBR	EUR	EPDM	EUR	FKM	EUR	PTFE	EUR
10	3,0	28,0					0,002	-0100200		-0100300		-0100400		-0100500	
15	3,0	34,0					0,003	-0150200		-0150300		-0150400		-0150500	
20	3,0	44,0					0,006	-0200200		-0200300		-0200400		-0200500	
25/1"	3,0	52,0					0,010	-0250200		-0250300		-0250400		-0250500	
32/1,25"	3,0	58,0					0,011	-0320200		-0320300		-0320400		-0320500	
40/1,5"	3,0	65,0					0,016	-0400200		-0400300		-0400400		-0400500	
50/2"	3,0	78,0					0,021	-0500200		-0500300		-0500400		-0500500	
65/2,5"	3,0	95,0					0,030	-0650200		-0650300		-0650400		-0650500	
75/3"	3,0	104,0					0,035	-0750200		-0750300		-0750400		-0750500	
80	3,0	110,0					0,050	-0800200		-0800300		-0800400		-0800500	
100/4"	3,0	130,0					0,080	-1000200		-1000300		-1000400		-1000500	
125	3,0	160,0					0,125	-1250200		-1250300		-1250400		-1250500	
150	3,0	190,0					0,145	-1500200		-1500300		-1500400		-1500500	
200	3,0	240,0					0,180	-2000200		-2000300		-2000400		-2000500	

Kette mit Haken und Öse Цепочка с крючком и осью	Art.-Nr. 12302-							AISI 304/304L-1.4301/1.4307	
	DN	A	B	C	D	E	Gew.	Art.-Nr.	Preis
10	90,0						0,025	-0100	
15	90,0						0,025	-0150	
20	90,0						0,025	-0200	
25	90,0						0,030	-0250	
32	100,0						0,030	-0320	
40	110,0						0,030	-0400	
50	130,0						0,035	-0500	
65	140,0						0,035	-0650	
80	140,0						0,050	-0800	
100	170,0						0,050	-1000	
125	200,0						0,055	-1250	
150	230,0						0,070	-1500	

1.01.13. Reduzierstutzen

1.01.13. Переходной штуцер

Art.-Nr. 12400-							AISI 304/304L-1.4301/1.4307				AISI 316L-1.4404			
DN	A	B	C	D	E	Gew.	Art.-Nr. blank	Preis EUR	Art.-Nr. matt	Preis EUR	Art.-Nr. blank	Preis EUR	Art.-Nr. matt	Preis EUR
mm	mm	mm	mm	mm	mm	kg								
20-15	25,0	12,0	8,0	18,2	36,0	0,080	-0201015		-0202015		-0203015		-0204015	
25-15	22,0	12,0	10,0	18,2	44,0	0,110	-0251015		-0252015		-0253015		-0254015	
25-20	22,0	12,0	10,0	22,2	44,0	0,110	-0251020		-0252020		-0253020		-0254020	
32-20	23,0	12,0	10,0	22,2	50,0	0,135	-0321020		-0322020		-0323020		-0324020	
32-25	20,0	15,0	10,0	28,2	50,0	0,120	-0321025		-0322025		-0323025		-0324025	
40-25	20,0	15,0	10,0	28,2	56,0	0,170	-0401025		-0402025		-0403025		-0404025	
40-32	23,0	18,0	10,0	34,2	56,0	0,170	-0401032		-0402032		-0403032		-0404032	
50-32	23,0	18,0	11,0	34,2	68,5	0,290	-0501032		-0502032		-0503032		-0504032	
50-40	26,0	20,0	11,0	40,2	68,5	0,270	-0501040		-0502040		-0503040		-0504040	
65-40	26,0	20,0	12,0	40,2	86,0	0,540	-0651040		-0652040		-0653040		-0654040	
65-50	27,0	22,0	12,0	52,2	86,0	0,450	-0651050		-0652050		-0653050		-0654050	
80-50	30,0	22,0	12,0	52,2	100,0	0,660	-0801050		-0802050		-0803050		-0804050	
80-65	31,0	25,0	12,0	70,4	100,0	0,500	-0801065		-0802065		-0803065		-0804065	
100-65	40,0	25,0	15,0	70,4	121,0	1,170	-1001065		-1002065		-1003065		-1004065	
100-80	42,0	28,0	15,0	85,4	121,0	1,060	-1001080		-1002080		-1003080		-1004080	

weitere Größen auf Anfrage
другие размеры по запросу

Reduzier-Kegelstutzen (Walz)

Переходной конический штуцер (вальцевой)

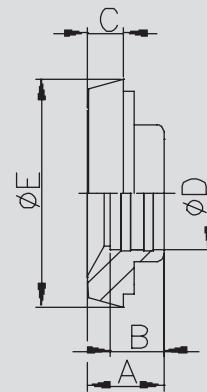

Art.-Nr. 12402-							AISI 304/304L-1.4301/1.4307				AISI 316L-1.4404			
DN	A	B	C	D	E	Gew.	Art.-Nr. blank	Preis EUR	Art.-Nr. matt	Preis EUR	Art.-Nr. blank	Preis EUR	Art.-Nr. matt	Preis EUR
mm	mm	mm	mm	mm	mm	kg								
20-15	17,0	20,0	8,0	16,0	36,5	0,080	-0201015		-0202015		-0203015		-0204015	
25-15	22,0	26,0	10,0	16,0	44,0	0,110	-0251015		-0252015		-0253015		-0254015	
25-20	22,0	26,0	10,0	20,0	44,0	0,110	-0251020		-0252020		-0253020		-0254020	
32-20	23,0	32,0	10,0	20,0	50,0	0,140	-0321020		-0322020		-0323020		-0324020	
32-25	20,0	32,0	10,0	26,0	50,0	0,120	-0321025		-0322025		-0323025		-0324025	
40-25	20,0	38,0	10,0	26,0	56,0	0,180	-0401025		-0402025		-0403025		-0404025	
40-32	23,0	38,0	10,0	32,0	56,0	0,150	-0401032		-0402032		-0403032		-0404032	
50-32	23,0	50,0	11,0	32,0	68,5	0,270	-0501032		-0502032		-0503032		-0504032	
50-40	26,0	50,0	11,0	38,0	68,5	0,260	-0501040		-0502040		-0503040		-0504040	
65-40	26,0	66,0	12,0	38,0	86,0	0,510	-0651040		-0652040		-0653040		-0654040	
65-50	27,0	66,0	12,0	50,0	86,0	0,410	-0651050		-0652050		-0653050		-0654050	
80-50	30,0	81,0	12,0	50,0	100,0	0,600	-0801050		-0802050		-0803050		-0804050	
80-65	31,0	81,0	12,0	66,0	100,0	0,520	-0801065		-0802065		-0803065		-0804065	
100-65	40,0	100,0	15,0	66,0	121,0	1,050	-1001065		-1002065		-1003065		-1004065	
100-80	42,0	100,0	15,0	81,0	121,0	0,800	-1001080		-1002080		-1003080		-1004080	

weitere Größen auf Anfrage
другие размеры по запросу

Reduzier-Kegelstutzen

Переходной конический штуцер

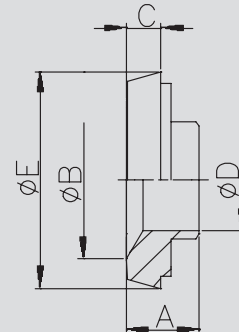

Art.-Nr. 12600-							AISI 304/304L-1.4301/1.4307				AISI 316L-1.4404			
DN	A	B	C	D	E	Gew.	Art.-Nr. blank	Preis EUR	Art.-Nr. matt	Preis EUR	Art.-Nr. blank	Preis EUR	Art.-Nr. matt	Preis EUR
mm	mm	mm	mm	mm	mm	kg								
20-15	24,0	12,0	18,2	20,0	Rd44x1/6"	0,090	-0201015		-0202015		-0203015		-0204015	
25-15	29,0	12,0	18,2	26,0	Rd52x1/6"	0,120	-0251015		-0252015		-0253015		-0254015	
25-20	29,0	12,0	22,2	26,0	Rd52x1/6"	0,120	-0251020		-0252020		-0253020		-0254020	
32-20	27,0	15,0	22,2	32,0	Rd58x1/6"	0,160	-0321020		-0322020		-0323020		-0324020	
32-25	27,0	15,0	28,2	32,0	Rd58x1/6"	0,140	-0321025		-0322025		-0323025		-0324025	
40-25	28,0	15,0	28,2	38,0	Rd65x1/6"	0,170	-0401025		-0402025		-0403025		-0404025	
40-32	29,0	18,0	34,2	38,0	Rd65x1/6"	0,180	-0401032		-0402032		-0403032		-0404032	
50-32	29,0	18,0	34,2	50,0	Rd78x1/6"	0,280	-0501032		-0502032		-0503032		-0504032	
50-40	35,0	20,0	40,2	50,0	Rd78x1/6"	0,290	-0501040		-0502040		-0503040		-0504040	
65-40	39,0	20,0	40,2	66,0	Rd95x1/6"	0,410	-0651040		-0652040		-0653040		-0654040	
65-50	40,0	22,0	52,2	66,0	Rd95x1/6"	0,450	-0651050		-0652050		-0653050		-0654050	
80-50	45,0	22,0	52,2	81,0	Rd110x1/4"	0,890	-0801050		-0802050		-0803050		-0804050	
80-65	46,0	25,0	70,3	81,0	Rd110x1/4"	0,700	-0801065		-0802065		-0803065		-0804065	
100-65	49,0	25,0	70,3	100,0	Rd130x1/4"	0,980	-1001065		-1002065		-1003065		-1004065	
100-80	49,0	28,0	85,3	100,0	Rd130x1/4"	0,926	-1001080		-1002080		-1003080		-1004080	

weitere Größen auf Anfrage - Rd: Rundgewinde
другие размеры по запросу - Резьба круглая

Red.-Gewindestutzen (Walz)

Переходной резьбовой штуцер (вальцевой)

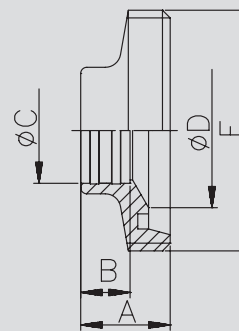

1.01.14. Reduzierstutzen, Einschraubstutzen

1.01.14. Переходной штуцер, штуцер резьбовой

Reduzier-Gewindestutzen	Art.-Nr. 12602-							AISI 304/304L-1.4301/1.4307				AISI 316L-1.4404			
	DN	A	B	C	D	E	Gew.	Art.-Nr.	Preis	Art.-Nr.	Preis	Art.-Nr.	Preis	Art.-Nr.	Preis
	mm	mm	mm	mm	mm	mm	kg	blank	EUR	matt	EUR	blank	EUR	matt	EUR
Переходной резьбовой штуцер	20-15	24,0		16,0	20,0	Rd44x1/6"	0,090	-0201015		-0202015		-0203015		-0204015	
	25-15	29,0		16,0	26,0	Rd52x1/6"	0,120	-0251015		-0252015		-0253015		-0254015	
	25-20	29,0		20,0	26,0	Rd52x1/6"	0,120	-0251020		-0252020		-0253020		-0254020	
	32-20	27,0		20,0	32,0	Rd58x1/6"	0,160	-0321020		-0322020		-0323020		-0324020	
	32-25	27,0		26,0	32,0	Rd58x1/6"	0,140	-0321025		-0322025		-0323025		-0324025	
	40-25	28,0		26,0	38,0	Rd65x1/6"	0,140	-0401025		-0402025		-0403025		-0404025	
	40-32	29,0		32,0	38,0	Rd65x1/6"	0,170	-0401032		-0402032		-0403032		-0404032	
	50-32	29,0		32,0	50,0	Rd78x1/6"	0,260	-0501032		-0502032		-0503032		-0504032	
	50-40	35,0		38,0	50,0	Rd78x1/6"	0,260	-0501040		-0502040		-0503040		-0504040	
	65-40	39,0		38,0	66,0	Rd95x1/6"	0,370	-0651040		-0652040		-0653040		-0654040	
	65-50	40,0		50,0	66,0	Rd95x1/6"	0,410	-0651050		-0652050		-0653050		-0654050	
	80-50	45,0		50,0	81,0	Rd110x1/4"	0,700	-0801050		-0802050		-0803050		-0804050	
	80-65	46,0		66,0	81,0	Rd110x1/4"	0,630	-0801065		-0802065		-0803065		-0804065	
	100-65	49,0		66,0	100,0	Rd130x1/4"	0,910	-1001065		-1002065		-1003065		-1004065	
	100-80	49,0		81,0	100,0	Rd130x1/4"	0,840	-1001080		-1002080		-1003080		-1004080	

weitere Größen auf Anfrage - Rd: Rundgewinde
другие размеры по запросу - Резьба круглая

Einschraub-Kegelstutzen	Art.-Nr. 12700-							AISI 304/304L-1.4301/1.4307				AISI 316L-1.4404			
	DN	A	B	C	D	E	Gew.	Art.-Nr.	Preis	Art.-Nr.	Preis	Art.-Nr.	Preis	Art.-Nr.	Preis
	mm	mm	mm	mm	mm	mm	kg	blank	EUR	matt	EUR	blank	EUR	matt	EUR
Врезной конический штуцер	10	38,0	14,0	G3/8"	SW14	22,0	0,040	-0101		-0102		-0103		-0104	
	15	38,0	14,0	G1/2"	SW19	28,0	0,050	-0151		-0152		-0153		-0154	
	20	40,0	14,0	G3/4"	SW27	36,0	0,100	-0201		-0202		-0203		-0204	
	25	50,0	20,0	G1"	SW30	44,0	0,150	-0251		-0252		-0253		-0254	
	32	50,0	20,0	G1.1/4"	SW36	50,0	0,210	-0321		-0322		-0323		-0324	
	40	50,0	20,0	G1.1/2"	SW44	56,0	0,240	-0401		-0402		-0403		-0404	
	50	50,0	20,0	G2"	SW55	68,5	0,310	-0501		-0502		-0503		-0504	
	65	55,0	22,0	G2.1/2"	SW70	86,0	0,500	-0651		-0652		-0653		-0654	
	80	60,0	25,0	G3"	SW88	100,0	0,580	-0801		-0802		-0803		-0804	
	100	70,0	30,0	G4"	SW110	121,0	1,220	-1001		-1002		-1003		-1004	

G: Rohrgewinde ISO 228-1 - SW: Schlüsselweite
Резьба круглая ISO 228-1 - SW: размер ключа

Einschraub-Gewindestutzen	Art.-Nr. 12800-							AISI 304/304L-1.4301/1.4307				AISI 316L-1.4404			
	DN	A	B	C	D	E	Gew.	Art.-Nr.	Preis	Art.-Nr.	Preis	Art.-Nr.	Preis	Art.-Nr.	Preis
	mm	mm	mm	mm	mm	mm	kg	blank	EUR	matt	EUR	blank	EUR	matt	EUR
Врезной резьбовой штуцер	10	40,0	14,0	G3/8"	SW17	Rd28x1/8"	0,060	-0101		-0102		-0103		-0104	
	15	40,0	14,0	G1/2"	SW24	Rd34x1/8"	0,090	-0151		-0152		-0153		-0154	
	20	42,0	14,0	G3/4"	SW30	Rd44x1/6"	0,150	-0201		-0202		-0203		-0204	
	25	48,0	20,0	G1"	SW41	Rd52x1/6"	0,220	-0251		-0252		-0253		-0254	
	32	48,0	20,0	G1.1/4"	SW46	Rd58x1/6"	0,310	-0321		-0322		-0323		-0324	
	40	50,0	20,0	G1.1/2"	SW50	Rd65x1/6"	0,400	-0401		-0402		-0403		-0404	
	50	52,0	20,0	G2"	SW65	Rd78x1/6"	0,540	-0501		-0502		-0503		-0504	
	65	56,0	22,0	G2.1/2"	SW80	Rd95x1/6"	0,710	-0651		-0652		-0653		-0654	
	80	66,0	25,0	G3"	SW95	Rd110x1/4"	0,950	-0801		-0802		-0803		-0804	
	100	72,0	30,0	G4"	SW117	Rd130x1/4"	1,480	-1001		-1002		-1003		-1004	

G: Rohrgewinde ISO 228-1 - SW: Schlüsselweite - Rd: Rundgewinde
Резьба круглая ISO 228-1 - SW: размер ключа - Резьба круглая

1.01.15. Aufschraubstutzen, Schlauchstutzen Штуцер резьбовой, наворачиваемый, Штуцер шланговый

Art.-Nr. 12900-								AISI 304/304L-1.4301/1.4307				AISI 316L-1.4404			
DN	A	B	C	D	E	Gew.	Art.-Nr.	Preis	Art.-Nr.	Preis	Art.-Nr.	Preis	Art.-Nr.	Preis	
mm	mm	mm	mm	mm	mm	kg	blank	EUR	matt	EUR	blank	EUR	matt	EUR	
10	30,0	14,0	G3/8"	SW19	Rd28x1/8"	0,050	-0101		-0102		-0103		-0104		
15	30,0	14,0	G1/2"	SW24	Rd34x1/8"	0,070	-0151		-0152		-0153		-0154		
20	30,0	14,0	G3/4"	SW30	Rd44x1/6"	0,120	-0201		-0202		-0203		-0204		
25	35,0	20,0	G1"	SW41	Rd52x1/6"	0,190	-0251		-0252		-0253		-0254		
32	35,0	20,0	G1.1/4"	SW46	Rd58x1/6"	0,230	-0321		-0322		-0323		-0324		
40	35,0	20,0	G1.1/2"	SW55	Rd65x1/6"	0,300	-0401		-0402		-0403		-0404		
50	35,0	20,0	G2"	SW65	Rd78x1/6"	0,360	-0501		-0502		-0503		-0504		
65	38,0	22,0	G2.1/2"	SW80	Rd95x1/6"	0,490	-0651		-0652		-0653		-0654		
80	43,0	25,0	G3"	SW95	Rd110x1/4"	0,680	-0801		-0802		-0803		-0804		
100	50,0	30,0	G4"	SW117	Rd130x1/4"	0,720	-1001		-1002		-1003		-1004		

Aufschraub-Gewindestutzen

наворачиваемый резьбовой штуцер

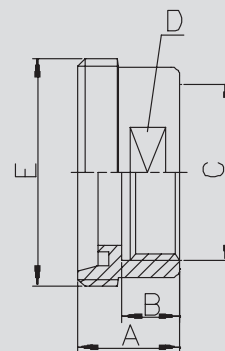

G: Rohrgewinde ISO 228-1 - SW: Schlüsselweite - Rd: Rundgewinde
 Резьба круглая ISO 228-1 - SW: размер ключа - Резьба круглая

Art.-Nr. 13000-								AISI 304/304L-1.4301/1.4307				AISI 316L-1.4404			
DN	A	B	C	D	E	Gew.	Art.-Nr.	Preis	Art.-Nr.	Preis	Art.-Nr.	Preis	Art.-Nr.	Preis	
mm	mm	mm	mm	mm	mm	kg	poliert	EUR	matt	EUR	poliert	EUR	matt	EUR	
15	44,0	16,0	G1/2"	SW24		0,200	-0151		-0152		-0153		-0154		
20	45,0	20,0	G3/4"	SW30		0,290	-0201		-0202		-0203		-0204		
25	49,0	26,0	G1"	SW41		0,390	-0251		-0252		-0253		-0254		
32	52,0	32,0	G1.1/4"	SW46		0,490	-0321		-0322		-0323		-0324		
40	53,0	38,0	G1.1/2"	SW55		0,570	-0401		-0402		-0403		-0404		
50	55,0	50,0	G2"	SW65		0,740	-0501		-0502		-0503		-0504		
65	61,0	66,0	G2.1/2"	SW80		1,330	-0651		-0652		-0653		-0654		
80	67,0	81,0	G3"	SW95		1,550	-0801		-0802		-0803		-0804		
100	76,0	100,0	G4"	SW117		2,340	-1001		-1002		-1003		-1004		

Aufschraub-Kegelstutzen

наворачиваемый конический штуцер

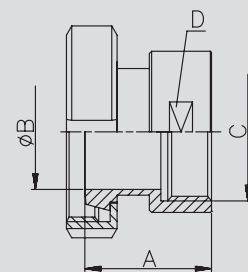

G: Rohrgewinde ISO 228-1 - SW: Schlüsselweite
 Резьба круглая ISO 228-1 - SW: размер ключа

Art.-Nr. 13200-								AISI 304/304L-1.4301/1.4307				AISI 316L-1.4404			
DN	A	B	C	D	E	Gew.	Art.-Nr.	Preis	Art.-Nr.	Preis	Art.-Nr.	Preis	Art.-Nr.	Preis	
mm	mm	mm	mm	mm	mm	kg	poliert	EUR	matt	EUR	poliert	EUR	matt	EUR	
10	50,0	31,0	10,0	15,0	LW13	0,040	-0101		-0102		-0103		-0104		
15	60,0	40,0	16,0	21,0	LW19	0,055	-0151		-0152		-0153		-0154		
20	72,0	47,0	20,0	27,0	LW25	0,130	-0201		-0202		-0203		-0204		
25	80,0	57,0	26,0	32,0	LW30	0,190	-0251		-0252		-0253		-0254		
32	90,0	67,0	32,0	40,0	LW38	0,270	-0321		-0322		-0323		-0324		
40	105,0	81,0	38,0	48,0	LW45	0,420	-0401		-0402		-0403		-0404		
50	120,0	95,0	50,0	57,0	LW54	0,580	-0501		-0502		-0503		-0504		
65	140,0	112,0	66,0	76,0	LW73	1,075	-0651		-0652		-0653		-0654		
80	160,0	127,0	81,0	90,0	LW87	1,020	-0801		-0802		-0803		-0804		
100	180,0	146,0	100,0	110,0	LW107	2,130	-1001		-1002		-1003		-1004		

Schlauch-Kegelstutzen (DIN)

шланговый конический штуцер (DIN)

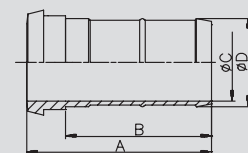

LW: Lichte Schlauchweite
 LW: Lichte размер шланга

1.01.16. Schlauchstutzen

1.01.16. Шланговый штуцер

Schlauch-Gewindestutzen (DIN) шланговый резьбовой штуцер (DIN)	Art.-Nr. 13300-							AISI 304/304L-1.4301/1.4307				AISI 316L-1.4404			
	DN	A	B	C	D	E	Gew.	Art.-Nr.	Preis	Art.-Nr.	Preis	Art.-Nr.	Preis	Art.-Nr.	Preis
	mm	mm	mm	mm	mm	mm	kg	poliert	EUR	matt	EUR	poliert	EUR	matt	EUR
	10	54,0	31,0	10,0	15,0	Rd28x1/8"	0,050	-0101		-0102		-0103		-0104	
	15	64,0	40,0	16,0	21,0	Rd34x1/8"	0,080	-0151		-0152		-0153		-0154	
	20	78,0	47,0	20,0	27,0	Rd44x1/6"	0,170	-0201		-0202		-0203		-0204	
	25	87,0	57,0	26,0	32,0	Rd52x1/6"	0,230	-0251		-0252		-0253		-0254	
	32	97,0	67,0	32,0	40,0	Rd58x1/6"	0,330	-0321		-0322		-0323		-0324	
	40	112,0	81,0	38,0	48,0	Rd65x1/6"	0,520	-0401		-0402		-0403		-0404	
	50	127,0	95,0	50,0	57,0	Rd78x1/6"	0,655	-0501		-0502		-0503		-0504	
	65	148,0	112,0	66,0	76,0	Rd95x1/6"	1,135	-0651		-0652		-0653		-0654	
	80	168,0	127,0	81,0	90,0	Rd110x1/4"	1,160	-0801		-0802		-0803		-0804	
	100	190,0	146,0	100,0	110,0	Rd130x1/4"	2,400	-1001		-1002		-1003		-1004	

Rd: Rundgewinde
Резьба круглая

Schlauch-Gewindestutzen (Rohr) шланговый резьбовой штуцер (трубный)	Art.-Nr. 13400-							AISI 304/304L-1.4301/1.4307				AISI 316L-1.4404			
	DN	A	B	C	D	E	Gew.	Art.-Nr.	Preis	Art.-Nr.	Preis	Art.-Nr.	Preis	Art.-Nr.	Preis
	mm	mm	mm	mm	mm	mm	kg	poliert	EUR	matt	EUR	poliert	EUR	matt	EUR
	15	67,0	19,5	16,0			0,070	-0151		-0152		-0153		-0154	
	20	69,0	23,0	20,0			0,105	-0201		-0202		-0203		-0204	
	25	82,0	30,0	26,0			0,130	-0251		-0252		-0253		-0254	
	32	92,0	35,5	32,0			0,170	-0321		-0322		-0323		-0324	
	40	102,0	43,0	38,0			0,210	-0401		-0402		-0403		-0404	
	50	113,0	55,0	50,0			0,300	-0501		-0502		-0503		-0504	
	65	125,0	73,0	66,0			0,590	-0651		-0652		-0653		-0654	
	80	135,0	89,0	81,0			0,980	-0801		-0802		-0803		-0804	
	100	150,0	108,0	100,0			1,070	-1001		-1002		-1003		-1004	

Schlauch-Kegelstutzen (Rohr) шланговый конический штуцер (трубный)	Art.-Nr. 13500-							AISI 304/304L-1.4301/1.4307				AISI 316L-1.4404			
	DN	A	B	C	D	E	Gew.	Art.-Nr.	Preis	Art.-Nr.	Preis	Art.-Nr.	Preis	Art.-Nr.	Preis
	mm	mm	mm	mm	mm	mm	kg	poliert	EUR	matt	EUR	poliert	EUR	matt	EUR
	15	63,0	19,5	16,0			0,060	-0151		-0152		-0153		-0154	
	20	63,0	23,0	20,0			0,090	-0201		-0202		-0203		-0204	
	25	75,0	30,0	26,0			0,100	-0251		-0252		-0253		-0254	
	32	85,0	35,5	32,0			0,120	-0321		-0322		-0323		-0324	
	40	95,0	43,0	38,0			0,160	-0401		-0402		-0403		-0404	
	50	106,0	55,0	50,0			0,245	-0501		-0502		-0503		-0504	
	65	117,0	73,0	66,0			0,530	-0651		-0652		-0653		-0654	
	80	127,0	89,0	81,0			0,660	-0801		-0802		-0803		-0804	
	100	140,0	108,0	100,0			0,935	-1001		-1002		-1003		-1004	

1.01.17. Schlauchstutzen, Schlauchtülle

1.01.17. Шланговый штуцер, шланговый наконечник

Art.-Nr. 13600-							AISI 304/304L-1.4301/1.4307				AISI 316L-1.4404			
DN	A	B	C	D	E	Gew.	Art.-Nr.	Preis	Art.-Nr.	Preis	Art.-Nr.	Preis	Art.-Nr.	Preis
mm	mm	mm	mm	mm	mm	kg	poliert	EUR	matt	EUR	poliert	EUR	matt	EUR
25	76,0	59,0	20,0	27,0	LW25	0,140	-0251		-0252		-0253		-0254	
32	90,0	70,0	27,5	34,0	LW32	0,160	-0321		-0322		-0323		-0324	
40	105,0	84,0	36,0	42,5	LW40	0,210	-0401		-0402		-0403		-0404	
50	120,0	97,0	47,0	53,0	LW50	0,470	-0501		-0502		-0503		-0504	
65	140,0	113,0	60,0	68,0	LW65	0,800	-0651		-0652		-0653		-0654	
80	164,0	132,0	76,0	83,0	LW80	0,890	-0801		-0802		-0803		-0804	
100	180,0	141,0	93,0	103,0	LW100	2,050	-1001		-1002		-1003		-1004	

Schlauch-Kegelstutzen (Bier)

шланговый конический штуцер (пивной)

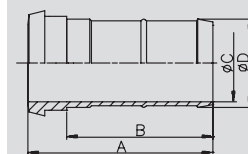

LW: Lichte Schlauchweite
LW: Лихте размер шланга

Art.-Nr. 13700-							AISI 304/304L-1.4301/1.4307				AISI 316L-1.4404			
DN	A	B	C	D	E	Gew.	Art.-Nr.	Preis	Art.-Nr.	Preis	Art.-Nr.	Preis	Art.-Nr.	Preis
mm	mm	mm	mm	mm	mm	kg	poliert	EUR	matt	EUR	poliert	EUR	matt	EUR
25	83,0	59,0	20,0	27,0	Rd52x1/6"	0,150	-0251		-0252		-0253		-0254	
32	97,0	70,0	27,5	34,0	Rd58x1/6"	0,230	-0321		-0322		-0323		-0324	
40	112,0	84,0	36,0	42,5	Rd65x1/6"	0,330	-0401		-0402		-0403		-0404	
50	127,0	97,0	47,0	53,0	Rd78x1/6"	0,470	-0501		-0502		-0503		-0504	
65	148,0	113,0	60,0	68,0	Rd95x1/6"	0,800	-0651		-0652		-0653		-0654	
80	172,0	132,0	76,0	83,0	Rd110x1/4"	1,070	-0801		-0802		-0803		-0804	
100	190,0	141,0	93,0	103,0	Rd130x1/4"	2,150	-1001		-1002		-1003		-1004	

Schlauch-Gewindestutzen (Bier)

шланговый резьбовой штуцер (пивной)

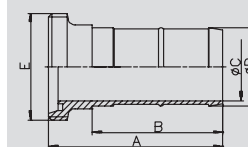

Rd: Rundgewinde
Rd: резьба круглая

Art.-Nr. 13800-							AISI 304/304L-1.4301/1.4307				AISI 316L-1.4404			
DN	A	B	C	D	E	Gew.	Art.-Nr.	Preis	Art.-Nr.	Preis	Art.-Nr.	Preis	Art.-Nr.	Preis
mm	mm	mm	mm	mm	mm	kg	poliert	EUR	matt	EUR	poliert	EUR	matt	EUR
10	33,0	10,0	13,0	15,0	LW13	0,010	-0101		-0102		-0103		-0104	
15	43,0	16,0	19,0	21,0	LW19	0,020	-0151		-0152		-0153		-0154	
20	54,0	20,5	25,0	27,0	LW25	0,080	-0201		-0202		-0203		-0204	
25	58,0	26,0	30,0	32,0	LW30	0,070	-0251		-0252		-0253		-0254	
32	65,0	32,0	38,0	40,0	LW38	0,110	-0321		-0322		-0323		-0324	
40	79,0	38,0	45,0	48,0	LW45	0,300	-0401		-0402		-0403		-0404	
50	92,0	50,0	55,0	57,0	LW54	0,300	-0501		-0502		-0503		-0504	
65	108,0	66,0	73,0	76,0	LW73	0,650	-0651		-0652		-0653		-0654	
80	123,0	81,0	86,0	90,0	LW87	0,590	-0801		-0802		-0803		-0804	
100	136,0	100,0	107,0	110,0	LW107	1,220	-1001		-1002		-1003		-1004	

Schlauchtülle (DIN)

шланговый наконечник (DIN)

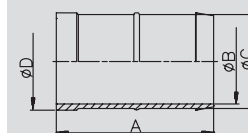

LW: Lichte Schlauchweite
LW: Лихте размер шланга

1.01.18. Schlauchtüllen

1.01.18. Шланговый наконечник

Schlauchtülle (Bier)	Art.-Nr. 13802-							AISI 304/304L-1.4301/1.4307				AISI 316L-1.4404			
	DN	A	B	C	D	E	Gew.	Art.-Nr.	Preis	Art.-Nr.	Preis	Art.-Nr.	Preis	Art.-Nr.	Preis
	mm	mm	mm	mm	mm	mm	kg	poliert	EUR	matt	EUR	poliert	EUR	matt	EUR
шланговый наконечник (пивной)	32	65,0	27,5	32,0	34,0	LW32	0,092	-0321		-0322		-0323		-0324	
	40	79,0	36,0	40,0	42,5	LW40	0,255	-0401		-0402		-0403		-0404	
	50	92,0	47,0	50,0	53,0	LW50	0,335	-0501		-0502		-0503		-0504	
	65	108,0	60,0	65,0	68,0	LW65	0,660	-0651		-0652		-0653		-0654	
	80	127,0	76,0	80,0	83,0	LW80	0,797	-0801		-0802		-0803		-0804	
	100	136,0	93,0	100,0	103,0	LW100	1,000	-1001		-1002		-1003		-1004	

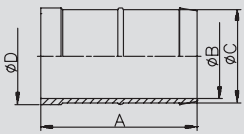

LW: Lichte Schlauchweite - DN 25: siehe auch Artikel-Nr. 13800- Schlauchtülle (DIN) DN 20

LW: Лихте размер шланга - DN 25: смотри также артикль. 13800- шланговый наконечник (DIN) DN 20

Schlauchtülle (DIN-Rohr)	Art.-Nr. 13900-							AISI 304/304L-1.4301/1.4307				AISI 316L-1.4404			
	DN	A	B	C	D	E	Gew.	Art.-Nr.	Preis	Art.-Nr.	Preis	Art.-Nr.	Preis	Art.-Nr.	Preis
	mm	mm	mm	mm	mm	mm	kg	poliert	EUR	matt	EUR	poliert	EUR	matt	EUR
шланговый наконечник (DIN-трубный)	15	50,0	32,0	12,0	18,0		0,010	-0151		-0152		-0153		-0154	
	20	50,0	32,0	12,0	22,0		0,010	-0201		-0202		-0203		-0204	
	25	60,0	35,0	15,0	28,0		0,030	-0251		-0252		-0253		-0254	
	32	70,0	40,0	15,0	34,0		0,050	-0321		-0322		-0323		-0324	
	40	80,0	45,0	20,0	40,0		0,070	-0401		-0402		-0403		-0404	
	50	90,0	45,0	20,0	52,0		0,120	-0501		-0502		-0503		-0504	
	65	100,0	50,0	25,0	70,0		0,280	-0651		-0652		-0653		-0654	
	80	110,0	55,0	25,0	85,0		0,420	-0801		-0802		-0803		-0804	
	100	120,0	65,0	25,0	104,0		0,575	-1001		-1002		-1003		-1004	

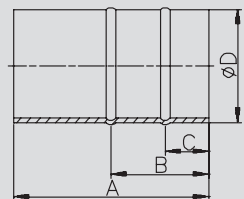

Schlauchtülle (Zoll-Rohr)	Art.-Nr. 13903-							AISI 304/304L-1.4301/1.4307				AISI 316L-1.4404			
	DN	A	B	C	D	E	Gew.	Art.-Nr.	Preis	Art.-Nr.	Preis	Art.-Nr.	Preis	Art.-Nr.	Preis
	mm	mm	mm	mm	mm	mm	kg	poliert	EUR	matt	EUR	poliert	EUR	matt	EUR
шланговый наконечник (дюйм-трубный)	1"	60,0	35,0	15,0	25,4		0,047	-1001		-1002		-1003		-1004	
	1,25"	70,0	40,0	15,0	31,8		0,069	-1141		-1142		-1143		-1144	
	1,5"	80,0	45,0	20,0	38,1		0,095	-1121		-1122		-1123		-1124	
	2"	90,0	45,0	20,0	50,8		0,170	-2001		-2002		-2003		-2004	
	2,5"	100,0	50,0	25,0	63,5		0,238	-2121		-2122		-2123		-2124	
	3"	110,0	55,0	25,0	76,1		0,416	-3001		-3002		-3003		-3004	
	4"	120,0	65,0	26,0	101,6		0,607	-4001		-4002		-4003		-4004	

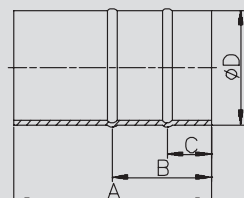

1.01.19. Schweißnippel, Muffe

1.01.19. Нипель под сварку, Муфта

Art.-Nr. 14000-							AISI 304/304L-1.4301/1.4307		316Ti-1.4571	
DN	A	B	C	D	E	Gew.	Art.-Nr.	Preis	Art.-Nr.	Preis
	mm	mm	mm	mm	mm	kg	matt	EUR	matt	EUR
6	30	R1/8"	6,2		10,2x2,0	0,010	-0062		-0064	
8	30	R1/4"	8,9		13,5x2,3	0,010	-0082		-0084	
10	30	R3/8"	12,6		17,2x2,3	0,010	-0102		-0104	
15	35	R1/2"	16,1		21,3x2,6	0,030	-0152		-0154	
20	40	R3/4"	21,7		26,9x2,6	0,050	-0202		-0204	
25	40	R1"	27,3		33,7x3,2	0,070	-0252		-0254	
32	50	F.1.1/4"	36,0		42,4x3,2	0,120	-0322		-0324	
40	50	F.1.1/2"	41,9		48,3x3,2	0,150	-0402		-0404	
50	55	R2"	53,1		60,3x3,6	0,200	-0502		-0504	
65	60	F.2.1/2"	68,9		76,1x3,6	0,280	-0652		-0654	
80	65	R3"	80,9		88,9x4,0	0,460	-0802		-0804	

Schweißnippel
Нипель под сварку

R: Rohrgewinde DIN 2999 - . . . x . . . : für Rohrabmessung
Резьба круглая DIN 2999 - . . . x . . . : для диаметра трубы

Art.-Nr. 14006-							AISI 304/304L-1.4301/1.4307				AISI 316L-1.4404			
DN	A	B	C	D	E	Gew.	Art.-Nr.	Preis	Art.-Nr.	Preis	Art.-Nr.	Preis	Art.-Nr.	Preis
	mm	mm	mm	mm	mm	kg	blank	EUR	matt	EUR	blank	EUR	matt	EUR
10	20,0	15,0	10,0	12,0	G3/8"	0,010	-0101		-0102		-0103		-0104	
15	25,0	21,0	16,0	15,0	G1/2"	0,020	-0151		-0152		-0153		-0154	
20	25,0	25,0	20,0	15,0	G3/4"	0,030	-0201		-0202		-0203		-0204	
25	30,0	31,0	26,0	20,0	G1"	0,050	-0251		-0252		-0253		-0254	
32	30,0	37,0	32,0	20,0	G1.1/4"	0,130	-0321		-0322		-0323		-0324	
40	30,0	43,0	38,0	20,0	G1.1/2"	0,140	-0401		-0402		-0403		-0404	
50	32,0	55,0	50,0	22,0	G2"	0,160	-0501		-0502		-0503		-0504	
65	32,0	72,0	66,0	22,0	G2.1/2"	0,230	-0651		-0652		-0653		-0654	
80	37,0	87,0	81,0	25,0	G3"	0,300	-0801		-0802		-0803		-0804	
100	45,0	106,0	100,0	30,0	G4"	0,610	-1001		-1002		-1003		-1004	

Schweißnippel für DIN 11850
Нипель под сварку для DIN 11850

G: Rohrgewinde ISO 228-1
Резьба круглая ISO 228-1

Art.-Nr. 14100-							AISI 304/304L-1.4301/1.4307		316Ti-1.4571	
DN	A	B	C	D	E	Gew.	Art.-Nr.	Preis	Art.-Nr.	Preis
	mm	mm	mm	mm	mm	kg	matt	EUR	matt	EUR
6	17,0	Rp1/8"	14,0			0,010			-0064	
8	25,0	Rp1/4"	18,5			0,020			-0084	
10	26,0	Rp3/8"	21,3			0,020		-0102	-0104	
15	34,0	Rp1/2"	26,5			0,040		-0152	-0154	
20	36,0	Rp3/4"	32,5			0,070		-0202	-0204	
25	43,0	Rp1"	39,5			0,130		-0252	-0254	
32	48,0	Rp1.1/4"	48,3			0,190		-0322	-0324	
40	48,0	Rp1.1/2"	55,5			0,220		-0402	-0404	
50	56,0	Rp2"	68,0			0,320		-0502	-0504	
65	65,0	Rp2.1/2"	84,0			0,440		-0652	-0654	
80	71,0	Rp3"	98,0			0,660		-0802	-0804	

Muffe
Муфта

Rp: Rohrgewinde DIN 2999
Резьба круглая DIN 2999

1.01.20. Muffe, Bördel

1.01.20. Муфта, отбуртовка

Schweißmuffe für DIN 11850

Муфта под сварку для DIN 11850

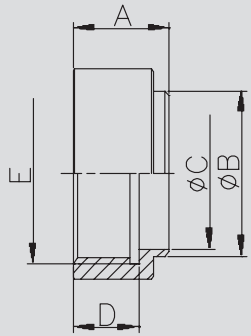

Art.-Nr. 14106-

DN	A	B	C	D	E	Gew.
mm	mm	mm	mm	mm	mm	kg
10	20,0	15,0	10,0	12,0	G3/8"	0,060
15	25,0	21,0	16,0	15,0	G1/2"	0,090
20	25,0	25,0	20,0	15,0	G3/4"	0,100
25	30,0	31,0	26,0	20,0	G1"	0,210
32	30,0	37,0	32,0	20,0	G1.1/4"	0,230
40	30,0	43,0	38,0	20,0	G1.1/2"	0,270
50	32,0	55,0	50,0	22,0	G2"	0,330
65	32,0	72,0	66,0	22,0	G2.1/2"	0,430
80	37,0	87,0	81,0	25,0	G3"	0,500
100	45,0	106,0	100,0	30,0	G4"	0,650

AISI 304/304L-1.4301/1.4307

AISI 316L-1.4404

Art.-Nr.	Preis	Art.-Nr.	Preis	Art.-Nr.	Preis	Art.-Nr.	Preis
blank	EUR	matt	EUR	blank	EUR	matt	EUR
-0101		-0102		-0103		-0104	
-0151		-0152		-0153		-0154	
-0201		-0202		-0203		-0204	
-0251		-0252		-0253		-0254	
-0321		-0322		-0323		-0324	
-0401		-0402		-0403		-0404	
-0501		-0502		-0503		-0504	
-0651		-0652		-0653		-0654	
-0801		-0802		-0803		-0804	
-1001		-1002		-1003		-1004	

G: Rohrgewinde ISO 228-1
Резьба круглая ISO 228-1

Bördel für DIN 11850

Отбуртовка для DIN 11850

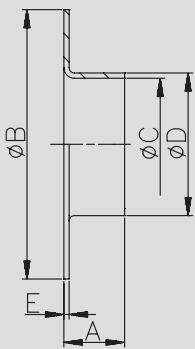

Art.-Nr. 14200-

AISI 316L/Ti-1.4404/1.4571

DN	A	B	C	D	E	Gew.
mm	mm	mm	mm	mm	mm	kg
10	7,0	41,0	10,0	13,0		0,020
15	7,0	45,0	15,0	18,0		0,025
20	9,0	58,0	20,0	23,0		0,040
25	12,0	68,0	25,0	28,0		0,060
32	13,0	78,0	32,0	35,0		0,080
40	17,0	88,0	38,0	41,0		0,090
50	18,0	102,0	50,0	53,0		0,160
65	23,0	122,0	66,0	70,0		0,260
80	23,0	138,0	81,0	85,0		0,270
100	27,0	158,0	100,0	104,0		0,300
125	27,0	188,0	125,0	129,0		0,340
150	27,0	212,0	150,0	154,0		0,400
200	26,0	268,0	200,0	204,0		0,640

Art.-Nr.	Preis
matt	EUR
-0104	
-0154	
-0204	
-0254	
-0324	
-0404	
-0504	
-0654	
-0804	
-1004	
-1254	
-1504	
-2004	

Bördeldichtung

Уплотнение для отбуртовки

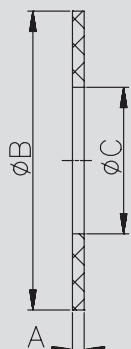

Art.-Nr. 14202-

DN	A	B	C	D	E	Gew.
mm	mm	mm	mm	mm	mm	kg
10	3,0	40,0	10,0			0,010
15	3,0	45,0	16,0			0,010
20	3,0	58,0	20,0			0,010
25	3,0	68,0	25,0			0,010
32	3,0	78,0	32,0			0,010
40	4,0	88,0	38,0			0,010
50	4,0	102,0	50,0			0,030
65	4,0	122,0	66,0			0,040
80	4,0	138,0	81,0			0,050
100	4,0	158,0	100,0			0,060
125	4,0	188,0	125,0			0,080
150	4,0	212,0	150,0			0,080
200	4,0	268,0	200,0			0,120

Art.-Nr.	Preis
NBR	EUR
-0100200	
-0150200	
-0200200	
-0250200	
-0320200	
-0400200	
-0500200	
-0650200	
-0800200	
-1000200	
-1250200	
-1500200	
-2000200	

weitere Dichtungswerkstoffe auf Anfrage
другие материалы уплотнений по запросу

1.01.21. Flansche

1.01.21. Фланцы

Art.-Nr. 14300-							AISI 304/304L-1.4301/1.4307				AISI 316L-1.4404			
DN	A	B	C	D	E	Gew.	Art.-Nr.	Preis	Art.-Nr.	Preis	Art.-Nr.	Preis	Art.-Nr.	Preis
mm	mm	mm	mm	mm	mm	kg	blank	EUR	matt	EUR	blank	EUR	matt	EUR
10	14,0	90,0	10,0	12,2	60,0	0,560	-0101		-0102		-0103		-0104	
15	14,0	95,0	16,0	18,2	65,0	0,630	-0151		-0152		-0153		-0154	
20	16,0	105,0	20,0	22,2	75,0	0,890	-0201		-0202		-0203		-0204	
25	16,0	115,0	26,0	28,2	85,0	1,050	-0251		-0252		-0253		-0254	
32	16,0	140,0	32,0	34,2	100,0	1,550	-0321		-0322		-0323		-0324	
40	16,0	150,0	38,0	40,2	110,0	1,730	-0401		-0402		-0403		-0404	
50	18,0	165,0	50,0	52,2	125,0	2,340	-0501		-0502		-0503		-0504	
65	18,0	185,0	66,0	70,3	145,0	2,850	-0651		-0652		-0653		-0654	
80	20,0	200,0	81,0	85,3	160,0	3,400	-0801		-0802		-0803		-0804	
100	20,0	220,0	100,0	104,3	180,0	4,080	-1001		-1002		-1003		-1004	
125	22,0	250,0	125,0	129,5	210,0	6,350	-1251		-1252		-1253		-1254	
150	22,0	285,0	150,0	154,5	240,0	7,950	-1501		-1502		-1503		-1504	
200	24,0	340,0	200,0	204,5	295,0	10,450	-2001		-2002		-2003		-2004	

**Glatter Flansch
PN 16/10**

**Гладкий фланец
PN 16/10**

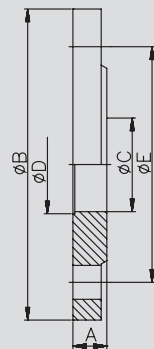

Art.-Nr. 14400-							AISI 304/321-1.4301/1.4541		
DN	A	B	C	D	E	Gew.	Art.-Nr.	Preis	
mm	mm	mm	mm	mm	mm	kg	blank	EUR	
10	14,0	90,0	16,0		60,0	0,540	-0101010		
15	14,0	95,0	22,0		65,0	0,600	-0151010		
20	14,0	105,0	28,0		75,0	0,900	-0201010		
25	16,0	115,0	33,0		85,0	1,070	-0251010		
32	16,0	140,0	42,0		100,0	1,270	-0321010		
40	16,0	150,0	50,0		110,0	1,710	-0401010		
50	16,0	165,0	62,0		125,0	2,350	-0501010		
65	16,0	185,0	81,0		145,0	2,850	-0651010		
80	18,0	200,0	94,0		160,0	3,400	-0801010		
100	18,0	220,0	113,0		180,0	4,030	-1001010		
125	18,0	250,0	138,0		210,0	6,350	-1251010		
150	18,0	285,0	164,0		240,0	7,950	-1501010		
200	20,0	340,0	225,0		295,0	10,350	-2001010		

**Losflansch
DIN 2642 PN 10**

**Фланец свободный
DIN 2642 PN 10**

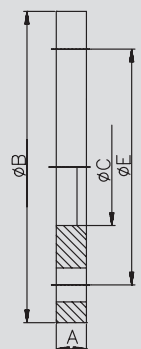

Art.-Nr. 14400-							Aluminium			
DN	A	B	C	D	E	Gew.	Art.-Nr.	Preis	Art.-Nr.	Preis
mm	mm	mm	mm	mm	mm	kg	blank	EUR	beschichtet	EUR
10	16,0	90,0	16,0		60,0	0,230	-0105010		-0106010	
15	16,0	95,0	23,0		65,0	0,240	-0155010		-0156010	
20	16,0	105,0	28,0		75,0	0,320	-0205010		-0206010	
25	16,0	115,0	33,0		85,0	0,380	-0255010		-0256010	
32	16,0	140,0	41,0		100,0	0,550	-0325010		-0326010	
40	16,0	150,0	48,0		110,0	0,650	-0405010		-0406010	
50	18,0	165,0	60,0		125,0	0,840	-0505010		-0506010	
65	18,0	185,0	73,0		145,0	1,000	-0655010		-0656010	
80	20,0	200,0	90,0		160,0	1,200	-0805010		-0806010	
100	20,0	220,0	111,0		180,0	1,400	-1005010		-1006010	
125	22,0	250,0	136,0		210,0	1,850	-1255010		-1256010	
150	22,0	285,0	161,0		240,0	2,250	-1505010		-1506010	
200	24,0	340,0	212,0		295,0	3,250	-2005010		-2006010	

**Losflansch
Typ A PN 10**

**Фланец свободный
тип А PN 10**

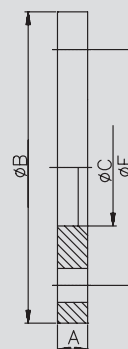

1
2
3
4
5
6
7
8
9
10
11

1.01.22. Flansche

1.01.22. Фланцы

Flanschverbindung komplett	Art.-Nr. 14500-							AISI 304/304L-1.4301/1.4307				AISI 316L-1.4404			
	DN	A	B	C	D	E	Gew.	Art.-Nr.	Preis	Art.-Nr.	Preis	Art.-Nr.	Preis	Art.-Nr.	Preis
Фланцевое соединение в сборе	mm	mm	mm	mm	mm	mm	kg	bl. NBR	EUR	matt NBR	EUR	bl. NBR	EUR	matt NBR	EUR
	10	20,0	62,0	10,0	15,0	44,0	0,480	-0101200		-0102200		-0103200		-0104200	
	15	20,0	68,0	16,0	21,0	50,0	0,520	-0151200		-0152200		-0153200		-0154200	
	20	20,0	75,0	20,0	25,0	59,0	0,580	-0201200		-0202200		-0203200		-0204200	
	25	20,0	87,0	26,0	31,0	73,0	0,780	-0251200		-0252200		-0253200		-0254200	
	32	20,0	92,0	32,0	37,0	78,0	0,920	-0321200		-0322200		-0323200		-0324200	
	40	25,0	97,0	38,0	43,0	82,5	0,940	-0401200		-0402200		-0403200		-0404200	
	50	25,0	110,0	50,0	55,0	95,5	1,180	-0501200		-0502200		-0503200		-0504200	
	65	25,0	127,0	66,0	72,0	112,5	1,500	-0651200		-0652200		-0653200		-0654200	
	80	30,0	142,0	81,0	87,0	127,5	2,560	-0801200		-0802200		-0803200		-0804200	
	100	30,0	162,0	100,0	106,0	147,5	3,430	-1001200		-1002200		-1003200		-1004200	
	125	40,0	200,0	125,0	132,0	180,0	5,740	-1251200		-1252200		-1253200		-1254200	
	150	45,0	230,0	150,0	157,0	210,0	7,690	-1501200		-1502200		-1503200		-1504200	

weitere Dichtungswerkstoffe auf Anfrage
другие материалы уплотнений по запросу

Flanschverbindung komplett (Zoll)	Art.-Nr. 14601-							AISI 304/304L-1.4301/1.4307				AISI 316L-1.4404			
	DN	A	B	C	D	E	Gew.	Art.-Nr.	Preis	Art.-Nr.	Preis	Art.-Nr.	Preis	Art.-Nr.	Preis
Фланцевое соединение в сборе (дюйм)	mm	mm	mm	mm	mm	mm	kg	bl. NBR	EUR	matt NBR	EUR	bl. NBR	EUR	matt NBR	EUR
	1"	19,0	87,0	22,3	28,0	73,0	0,780	-1001200		-1002200		-1003200		-1004200	
	1,5"	24,0	97,0	35,1	41,0	82,5	0,940	-1121200		-1122200		-1123200		-1124200	
	2"	24,0	110,0	47,8	54,0	95,5	1,180	-2001200		-2002200		-2003200		-2004200	
	2,5"	24,0	127,0	60,5	68,0	112,5	1,500	-2121200		-2122200		-2123200		-2124200	
	3"	30,0	142,0	72,8	78,0	127,5	2,560	-3001200		-3002200		-3003200		-3004200	
	4"	29,0	162,0	97,6	104,0	147,5	3,430	-4001200		-4002200		-4003200		-4004200	

weitere Dichtungswerkstoffe auf Anfrage
другие материалы уплотнений по запросу

Flansch mit Schweißende	Art.-Nr. 14700-							AISI 304/304L-1.4301/1.4307				AISI 316L-1.4404			
	DN	A	B	C	D	E	Gew.	Art.-Nr.	Preis	Art.-Nr.	Preis	Art.-Nr.	Preis	Art.-Nr.	Preis
Фланец со сварными концами	mm	mm	mm	mm	mm	mm	kg	blank	EUR	matt	EUR	blank	EUR	matt	EUR
	10	35,0	90,0	10,0		60,0	0,510	-0101		-0102		-0103		-0104	
	15	35,0	95,0	16,0		65,0	0,620	-0151		-0152		-0153		-0154	
	20	38,0	105,0	20,0		75,0	0,620	-0201		-0202		-0203		-0204	
	25	38,0	115,0	26,0		85,0	1,000	-0251		-0252		-0253		-0254	
	32	40,0	140,0	32,0		100,0	1,510	-0321		-0322		-0323		-0324	
	40	42,0	150,0	38,0		110,0	1,620	-0401		-0402		-0403		-0404	
	50	45,0	165,0	50,0		125,0	2,140	-0501		-0502		-0503		-0504	
	65	45,0	185,0	66,0		145,0	2,660	-0651		-0652		-0653		-0654	
	80	50,0	200,0	81,0		160,0	3,170	-0801		-0802		-0803		-0804	
	100	52,0	220,0	100,0		180,0	4,040	-1001		-1002		-1003		-1004	

(+) Preis auf Anfrage
(+) цена по запросу

1.01.23. Flansche

1.01.23. Фланцы

Art.-Nr. 14800-							AISI 304/321-1.4301			AISI 316L/Ti-1.4404/1.4571		
DN	A	B	C	D	E	Gew.	Art.-Nr.	Preis	Art.-Nr.	Preis		
mm	mm	mm	mm	mm	mm	kg	blank	EUR	blank	EUR		
10	35,0	90,0	14,0		60,0	0,580	-0101016		-0103016			
15	35,0	95,0	20,0		65,0	0,648	-0151016		-0153016			
20	38,0	105,0	25,0		75,0	0,952	-0201016		-0203016			
25	38,0	115,0	30,0		85,0	1,140	-0251016		-0253016			
32	40,0	140,0	38,0		100,0	1,690	-0321016		-0323016			
40	42,0	150,0	44,5		110,0	1,860	-0401016		-0403016			
50	45,0	165,0	57,0		125,0	2,530	-0501016		-0503016			
65	45,0	185,0	76,1		145,0	3,060	-0651016		-0653016			
80	50,0	200,0	88,9		160,0	3,700	-0801016		-0803016			
100	52,0	220,0	108,0		180,0	4,620	-1001016		-1003016			
125	55,0	250,0	133,0		210,0	6,300	-1251016		-1253016			
150	55,0	285,0	159,0		240,0	7,750	-1501016		-1503016			
200	62,0	340,0	219,1		295,0	11,000	-2001016		-2003016			

**Vorschweißflansch
DIN 2633 PN16**

**Фланец под сварку
DIN 2633 PN16**

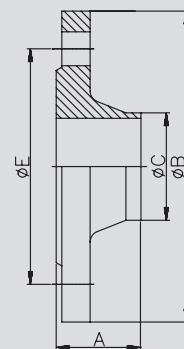

weitere Druckstufen auf Anfrage
другие материалы уплотнений по запросу

Art.-Nr. 14900-							Art.-Nr.	Preis
DN	A	B	C	D	E	Gew.	NBR	EUR
mm	mm	mm	mm	mm	mm	kg		
10	3,0	40,0	14,0			0,004	-0100200	
15	3,0	45,0	18,0			0,006	-0150200	
20	3,0	58,0	23,0			0,010	-0200200	
25	3,0	68,0	30,0			0,012	-0250200	
32	3,0	78,0	39,0			0,015	-0320200	
40	4,0	88,0	45,0			0,025	-0400200	
50	4,0	102,0	56,0			0,034	-0500200	
65	4,0	122,0	72,0			0,045	-0650200	
80	4,0	138,0	84,0			0,057	-0800200	
100	4,0	158,0	109,0			0,060	-1000200	
125	4,0	188,0	135,0			0,089	-1250200	
150	4,0	212,0	160,0			0,102	-1500200	
200	4,0	268,0	207,0			0,124	-2000200	

Flanschdichtung

Фланцевое уплотнение

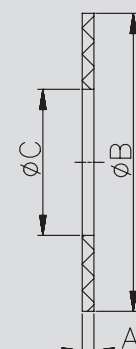

weitere Dichtungswerkstoffe auf Anfrage
другие материалы уплотнений по запросу

Art.-Nr. 15000-							AISI 304/304L-1.4301/1.4307		AISI 316L-1.4404	
DN	A	B	C	D	E	Gew.	Art.-Nr.	Preis	Art.-Nr.	Preis
mm	mm	mm	mm	mm	mm	kg	blank	EUR	blank	EUR
10	14,0	90,0			60,0	0,690	-0101016		-0103016	
15	14,0	95,0			65,0	0,770	-0151016		-0153016	
20	16,0	105,0			75,0	1,080	-0201016		-0203016	
25	16,0	115,0			85,0	1,300	-0251016		-0253016	
32	16,0	140,0			100,0	1,930	-0321016		-0323016	
40	16,0	150,0			110,0	2,210	-0401016		-0403016	
50	18,0	165,0			125,0	3,020	-0501016		-0503016	
65	18,0	185,0			145,0	4,830	-0651016		-0653016	
80	20,0	200,0			160,0	6,280	-0801016		-0803016	
100	20,0	220,0			180,0	7,590	-1001016		-1003016	
125	22,0	250,0			210,0	8,470	-1251016		-1253016	
150	22,0	285,0			240,0	11,010	-1501016		-1503016	
200	24,0	340,0			295,0	22,080	-2001016		-2003016	

**Blindflansch
DIN 2527-B**

**Фланец глухой
DIN 2527-B**

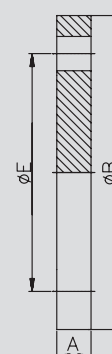



1.02.01. IDF-Verbindung

1.02.01. IDF- Соединение

Art.-Nr. 15243-

DN	A	B	C	D	E	Gew.
mm	mm	mm	mm	mm	mm	kg
1"	21,5	Tr37,1x1/8"	25,6			0,060
1,5"	21,5	Tr50,6x1/8"	38,6			0,100
2"	21,5	Tr64,1x1/8"	51,6			0,140
2,5"	21,5	Tr77,6x1/8"	64,1			0,210
3"	21,5	Tr91,1x1/8"	76,7			0,270
4"	21,5	Tr118,2x1/8"	102,5			0,410

AISI 316L-1.4404

Art.-Nr.	Preis	Art.-Nr.	Preis
blank	EUR	matt	EUR
-1003		-1004	
-1123		-1124	
-2003		-2004	
-2123		-2124	
-3003		-3004	
-4003		-4004	

IDF-Gewindestutzen ISO S

IDF- резьбовой штуцер ISO S

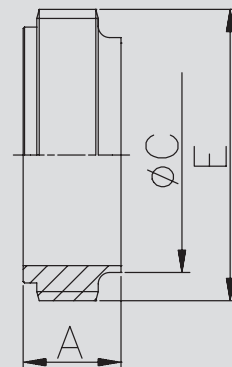

Tr: Amerikanisches Trapezgewinde Acme
Tr: американский трапецевидный Acme

Art.-Nr. 15343-

DN	A	B	C	D	E	Gew.
mm	mm	mm	mm	mm	mm	kg
1"	21,5	33,8	25,6			0,030
1,5"	21,5	47,0	38,6			0,050
2"	21,5	60,5	51,6			0,070
2,5"	21,5	74,0	64,1			0,110
3"	21,5	87,5	76,7			0,150
4"	21,5	114,1	102,5			0,220

AISI 316L-1.4404

Art.-Nr.	Preis	Art.-Nr.	Preis
blank	EUR	matt	EUR
-1003		-1004	
-1123		-1124	
-2003		-2004	
-2123		-2124	
-3003		-3004	
-4003		-4004	

IDF-Bundstutzen ISO S

IDF- штуцер ISO S

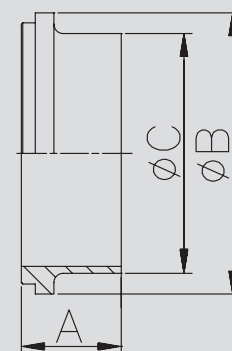

Tr: Amerikanisches Trapezgewinde Acme - SW: Schlüsselweite Preis auf Anfrage
Tr: американский трапецевидный Acme - SW: размер ключа цена по запросу

Art.-Nr. 15441-

DN	A	B	C	D	E	Gew.
mm	mm	mm	mm	mm	mm	kg
1"	30,0	Tr38,3x1/8"	30,5	SW46		0,410
1,5"	30,0	Tr51,8x1/8"	43,5	SW60		0,410
2"	30,0	Tr65,3x1/8"	57,0	SW75		0,410
2,5"	30,0	Tr78,8x1/8"	70,7	SW90		0,410
3"	30,0	Tr92,3x1/8"	83,3	SW105		0,410

AISI 304/304L-1.4301/1.4307

Art.-Nr.	Preis	Art.-Nr.	Preis
blank	EUR	matt	EUR
-1001		-1002	
-1121		-1122	
-2001		-2002	
-2121		-2122	
-3001		-3002	

IDF-Sechskantmutter ISO

IDF- гайка шестигранная ISO

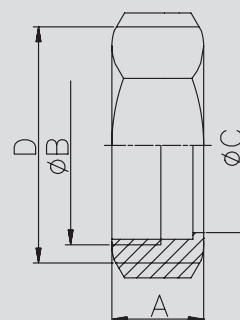

1.02.02. IDF-, RJT-Verbindung

1.02.02. IDF-, RJT- Соединение

IDF-Nutmutter ISO

Art.-Nr. 15443-

AISI 304/304L-1.4301/1.4307

IDF- гайка накладная ISO

DN	A	B	C	D	E	Gew.
mm	mm	mm	mm	mm	mm	kg
1"	30,0	Tr38,3x1/8"	30,5	48,0		0,150
1,5"	30,0	Tr51,8x1/8"	43,5	64,0		0,240
2"	30,0	Tr65,3x1/8"	57,0	77,0		0,300
2,5"	30,0	Tr78,8x1/8"	70,7	91,0		0,380
3"	30,0	Tr92,3x1/8"	83,3	106,0		0,510
4"	30,0	Tr119,4x1/8"	110,0	135,0		0,730

Art.-Nr.	Preis	Art.-Nr.	Preis
blank	EUR	matt	EUR
-1001		-1002	
-1121		-1122	
-2001		-2002	
-2121		-2122	
-3001		-3002	
-4001		-4002	

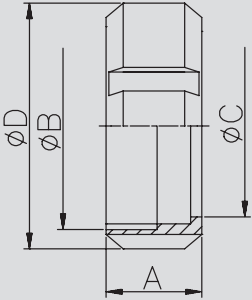

Tr: Amerikanisches Trapezgewinde Acme
Tr: американский трапецевидный Acme

IDF-Dichtung (L-Form)

Art.-Nr. 15541-

IDF- уплотнение (L-форма)

DN	A	B	C	D	E	Gew.
mm	mm	mm	mm	mm	mm	kg
1"	6,0	32,5	23,6			0,002
1,5"	6,0	46,0	36,6			0,003
2"	6,0	59,5	49,6			0,006
2,5"	6,0	73,2	61,3			0,007
3"	6,0	86,5	73,9			0,009
4"	6,0	112,5	98,6			0,018

Art.-Nr.	Preis
NBR	EUR
-1000200	
-1120200	
-2000200	
-2120200	
-3000200	
-4000200	

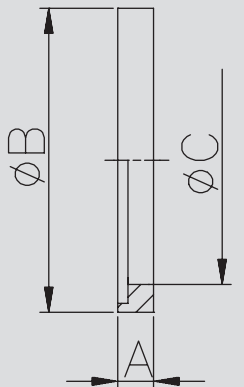

weitere Werkstoffe auf Anfrage
другие материалы по запросу

RJT-Gewindestutzen S

Art.-Nr. 16263-

AISI 316L-1.4404

RJT-резьбовой штуцер S

DN	A	B	C	D	E	Gew.
mm	mm	mm	mm	mm	mm	kg
1"	26,3	W45,5x1/8"	25,6		SWG16	0,130
1,5"	26,3	W58,2x1/8"	38,3		SWG16	0,150
2"	26,3	W72,5x1/6"	51,0		SWG16	0,210
2,5"	26,3	W85,2x1/6"	63,7		SWG16	0,260
3"	26,3	W97,9x1/6"	76,4		SWG16	0,330
4"	26,3	W123,3x1/6"	101,8		SWG14	0,440

Art.-Nr.	Preis	Art.-Nr.	Preis
blank	EUR	matt	EUR
-1003		-1004	
-1123		-1124	
-2003		-2004	
-2123		-2124	
-3003		-3004	
-4003		-4004	

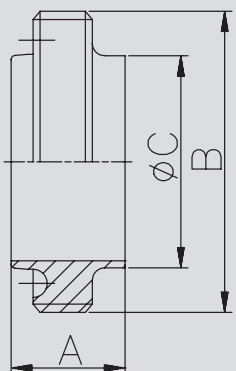

W: Whitworth-Gewinde gem. BS 84 - SWG: SWG-Nummer
W: Whitworth-резьба в сотв. BS 84 - SWG: SWG-номер

1.02.03. RJT-Verbindung

1.02.03. RJT- Соединение

Art.-Nr. 16363-

DN	A	B	C	D	E	Gew.
mm	mm	mm	mm	mm	mm	kg
1"	12,7	41,3	25,6		SWG16	0,040
1,5"	12,7	54,0	38,3		SWG16	0,040
2"	12,7	66,7	51,0		SWG16	0,060
2,5"	12,7	75,4	63,7		SWG16	0,080
3"	12,7	92,1	76,4		SWG16	0,080
4"	25,4	117,5	101,8		SWG14	0,160

AISI 316L-1.4404

Art.-Nr.	Preis	Art.-Nr.	Preis
blank	EUR	matt	EUR
-1003		-1004	
-1123		-1124	
-2003		-2004	
-2123		-2124	
-3003		-3004	
-4003		-4004	

RJT-Bundstutzen S

RJT- штуцер S

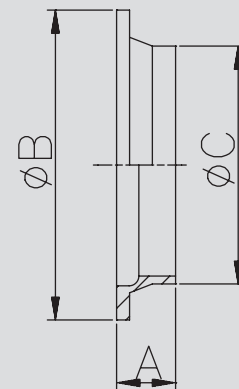

SWG: SWG-Nummer
SWG: SWG-Номер

Art.-Nr. 16463-

DN	A	B	C	D	E	Gew.
mm	mm	mm	mm	mm	mm	kg
1"	22,0	W46,6x1/8"	33,3	SW51		0,150
1,5"	22,0	W59,3x1/8"	46,0	SW65		0,200
2"	22,0	W73,6x1/6"	58,7	SW79		0,280
2,5"	22,0	W86,3x1/6"	71,4	SW92		0,340
3"	22,0	W99,0x1/6"	84,1	SW105		0,410
4"	22,0	W124,4x1/6"	109,5	SW130		0,560

AISI 304/304L-1.4301/1.4307

Art.-Nr.	Preis	Art.-Nr.	Preis
blank	EUR	matt	EUR
-1001		-1002	
-1121		-1122	
-2001		-2002	
-2121		-2122	
-3001		-3002	
-4001		-4002	

RJT-Sechskantmutter

RJT- гайка шестигранная

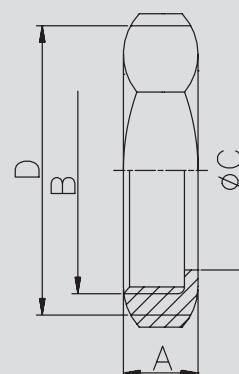

W: Whitworth-Gewinde gem. BS 84 - SW: Schlüsselweite.
W: Whitworth-резьба в соотв. BS 84 - SW: размер ключа

Art.-Nr. 16561-

DN	A	B	C	D	E	Gew.
mm	mm	mm	mm	mm	mm	kg
1"	6,6		26,7			0,004
1,5"	6,6		39,4			0,006
2"	6,6		52,1			0,008
2,5"	6,6		64,8			0,010
3"	6,6		77,5			0,012
4"	6,6		102,9			0,014

Art.-Nr. Preis
NBR EUR

-1000200	
-1120200	
-2000200	
-2120200	
-3000200	
-4000200	

RJT-Dichtung

RJT- уплотнение

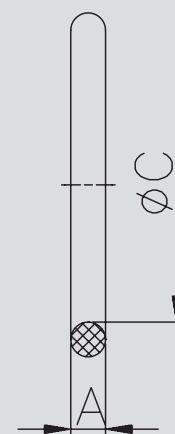

weitere Werkstoffe auf Anfrage Preis auf Anfrage
другие материалы по запросу цена по запросу

1.02.04. DS-Verbindung

1.02.04. DS- Соединение

DS-Gewindestutzen S DS-резьбовой штуцер S	Art.-Nr. 15752-							AISI 304/304L-1.4301/1.4307				AISI 316L-1.4404			
	DN	A	B	C	D	E	Gew.	Art.-Nr.	Preis	Art.-Nr.	Preis	Art.-Nr.	Preis	Art.-Nr.	Preis
	mm	mm	mm	mm	mm	mm	kg	blank	EUR	matt	EUR	blank	EUR	matt	EUR
1"	18,5	25,4	22,5			Rd44x1/6"	0,090	-0251		-0252		-0253		-0254	
1,5"	20,0	38,4	35,5			Rd58x1/6"	0,140	-0381		-0382		-0383		-0384	
2"	20,0	51,4	48,5			Rd72x1/6"	0,220	-0511		-0512		-0513		-0514	
2,5"	24,0	63,9	60,5			Rd88x1/6"	0,340	-0631		-0632		-0633		-0634	
3"	24,0	76,4	72,0			Rd100x1/6"	0,430	-0761		-0762		-0763		-0764	
4"	24,0	102,0	97,6			Rd130x1/6"	0,720	-1011		-1012		-1013		-1014	

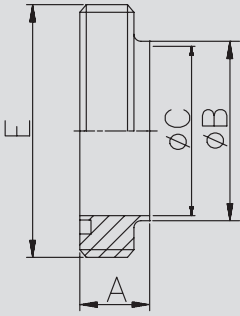

Rd: Rundgewinde
Rd: резьба круглая

DS-Bundstutzen S DS- штуцер S	Art.-Nr. 15852-							AISI 304/304L-1.4301/1.4307				AISI 316L-1.4404			
	DN	A	B	C	D	E	Gew.	Art.-Nr.	Preis	Art.-Nr.	Preis	Art.-Nr.	Preis	Art.-Nr.	Preis
	mm	mm	mm	mm	mm	mm	kg	blank	EUR	matt	EUR	blank	EUR	matt	EUR
1"	11,0	40,0	25,4				0,020	-0251		-0252		-0253		-0254	
1,5"	11,0	54,0	38,4				0,040	-0381		-0382		-0383		-0384	
2"	11,0	68,0	51,4				0,050	-0511		-0512		-0513		-0514	
2,5"	12,0	84,0	63,9				0,100	-0631		-0632		-0633		-0634	
3"	12,0	96,0	76,4				0,120	-0761		-0762		-0763		-0764	
4"	12,0	124,0	102,0				0,260	-1011		-1012		-1013		-1014	

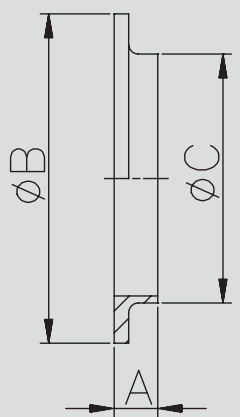

DS-Gewindestutzen W DS-резьбовой штуцер W	Art.-Nr. 15750-							AISI 304/304L-1.4301/1.4307			
	DN	A	B	C	D	E	Gew.	Art.-Nr.	Preis	Art.-Nr.	Preis
	mm	mm	mm	mm	mm	mm	kg	blank	EUR	matt	EUR
1"	20,0	25,0				Rd44x1/6"	0,120	-0251		-0252	
1,5"	22,0	38,0				Rd58x1/6"	0,160	-0381		-0382	
2"	24,0	51,0				Rd72x1/6"	0,260	-0511		-0512	
2,5"	26,0	63,5				Rd88x1/6"	0,380	-0631		-0632	
3"	28,0	76,0				Rd100x1/6"	0,460	-0761		-0762	

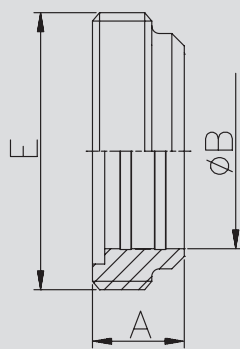

Rd: Rundgewinde
Rd: резьба круглая

1.02.05. DS-Verbindung

1.02.05. DS- Соединение

Art.-Nr. 15850-

AISI 304/304L-1.4301/1.4307

DN	A	B	C	D	E	Gew.
	mm	mm	mm	mm	mm	kg
1"	16,0	40,0	25,0			0,070
1,5"	18,0	54,0	38,0			0,120
2"	20,0	68,0	51,0			0,150
2,5"	22,0	84,0	63,5			0,250
3"	24,0	96,0	76,0			0,310

Art.-Nr.	Preis	Art.-Nr.	Preis
blank	EUR	matt	EUR
-0251		-0252	
-0381		-0382	
-0511		-0512	
-0631		-0632	
-0761		-0762	

DS-Bundstutzen W

DS- штуцер W

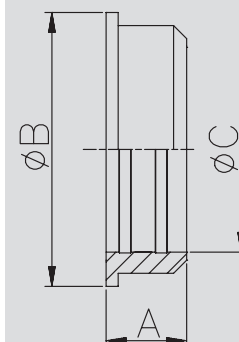

Art.-Nr. 15952-

AISI 304/304L-1.4301/1.4307

DN	A	B	C	D	E	Gew.
	mm	mm	mm	mm	mm	kg
1"	20,0	35,0	57,0		Rd44x1/6"	0,160
1,5"	20,0	48,5	71,0		Rd58x1/6"	0,220
2"	22,0	62,5	86,0		Rd72x1/6"	0,310
2,5"	24,0	76,5	103,0		Rd88x1/6"	0,450
3"	25,0	88,5	115,0		Rd100x1/6"	0,540
4"	28,0	117,0	150,0		Rd130x1/4"	1,000

Art.-Nr.	Preis	Art.-Nr.	Preis
blank	EUR	matt	EUR
-0251		-0252	
-0381		-0382	
-0511		-0512	
-0631		-0632	
-0761		-0762	
-1011		-1012	

DS-Nutmutter

DS- гайка накладная

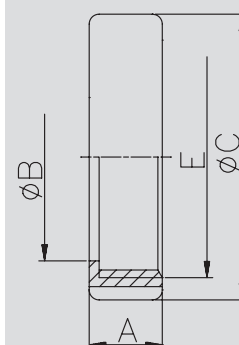

Rd: Rundgewinde

Rd: резьба круглая

Art.-Nr. 16050-

DN	A	B	C	D	E	Gew.
	mm	mm	mm	mm	mm	kg
1"	4,5	32,0	25,0			0,002
1,5"	4,5	47,0	38,0			0,003
2"	4,5	59,0	51,0			0,004
2,5"	4,5	74,5	63,5			0,007
3"	4,5	88,0	76,0			0,009
4"	4,5	112,5	101,6			0,014

Art.-Nr.	Preis
NBR	EUR
-0250200	
-0380200	
-0510200	
-0630200	
-0760200	
-1010200	

DS-Dichtung

DS- уплотнение

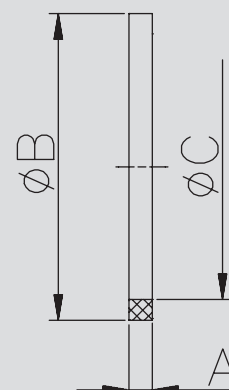

weitere Werkstoffe auf Anfrage
другие материалы по запросу

1
2
3
4
5
6
7
8
9
10
11

1.02.06. SMS-Verbindung

1.02.06. SMS- Соединение

SMS- Gewindestutzen S SMS-резьбовой штуцер S	Art.-Nr. 17500-							AISI 304/304L-1.4301/1.4307				AISI 316L-1.4404			
	DN	A	B	C	D	E	Gew.	Art.-Nr.	Preis	Art.-Nr.	Preis	Art.-Nr.	Preis	Art.-Nr.	Preis
	mm	mm	mm	mm	mm	mm	kg	blank	EUR	matt	EUR	blank	EUR	matt	EUR
1"	15,0	3,0	25,0	22,5	Rd40x1/6"	0,030	-0251		-0252			-0253		-0254	
1,25"	18,0	3,0	32,0	29,5	Rd48x1/6"		-0321		-0322			-0323		-0324	
1,5"	20,0	3,0	38,0	35,5	Rd60x1/6"	0,110	-0381		-0382			-0383		-0384	
2"	20,0	3,0	51,0	48,5	Rd70x1/6"	0,240	-0511		-0512			-0513		-0514	
2,5"	24,0	3,0	63,5	60,5	Rd85x1/6"	0,330	-0631		-0632			-0633		-0634	
3"	24,0	3,0	76,0	72,0	Rd98x1/6"	0,960	-0761		-0762			-0763		-0764	
4"	35,0	3,0	101,6	97,6	Rd132x1/6"	1,322	-1011		-1012			-1013		-1014	

Rd: Rundgewinde
Rd: резьба круглая

SMS-Bundstutzen S SMS-штуцер S	Art.-Nr. 17600-							AISI 304/304L-1.4301/1.4307				AISI 316L-1.4404			
	DN	A	B	C	D	E	Gew.	Art.-Nr.	Preis	Art.-Nr.	Preis	Art.-Nr.	Preis	Art.-Nr.	Preis
	mm	mm	mm	mm	mm	mm	kg	blank	EUR	matt	EUR	blank	EUR	matt	EUR
1"	8,0	3,5	25,0	22,5	35,5	0,010	-0251		-0252			-0253		-0254	
1,25"	8,0	3,5	32,0	29,5	43,5		-0321		-0322			-0323		-0324	
1,5"	9,0	4,0	38,0	35,5	55,0	0,030	-0381		-0382			-0383		-0384	
2"	9,0	4,0	51,0	48,5	65,0	0,060	-0511		-0512			-0513		-0514	
2,5"	9,0	4,0	63,5	60,5	80,0	0,110	-0631		-0632			-0633		-0634	
3"	10,0	5,0	76,0	72,0	93,0	0,130	-0761		-0762			-0763		-0764	
4"	12,0	6,0	101,6	97,6	127,0	0,300	-1011		-1012			-1013		-1014	

SMS- Gewindestutzen W SMS-резьбовой штуцер W	Art.-Nr. 17000-							AISI 304/304L-1.4301/1.4307			
	DN	A	B	C	D	E	Gew.	Art.-Nr.	Preis	Art.-Nr.	Preis
	mm	mm	mm	mm	mm	mm	kg	blank	EUR	matt	EUR
1"	20,0	3,0	25,0	32,0	Rd40x1/6"	0,070	-0251		-0252		
1,25"	20,0	3,0	32,0	40,0	Rd48x1/6"		-0321		-0322		
1,5"	23,0	3,0	38,0	48,0	Rd60x1/6"	0,197	-0381		-0382		
2"	25,0	3,0	51,0	61,0	Rd70x1/6"	0,230	-0511		-0512		
2,5"	30,0	3,0	63,5	73,5	Rd85x1/6"	0,395	-0631		-0632		
3"	35,0	3,0	76,0	86,0	Rd98x1/6"	0,510	-0761		-0762		

Rd: Rundgewinde
Rd: резьба круглая

1.02.07. SMS-Verbindung

1.02.07. SMS- Соединение

Art.-Nr. 17100-

AISI 304/304L-1.4301/1.4307

DN	A	B	C	D	E	Gew.
mm	mm	mm	mm	mm	mm	kg
1"	17,0	3,5	25,0	32,0	35,5	0,040
1,25"	17,0	3,5	32,0	40,0	43,5	
1,5"	20,0	4,0	38,0	48,0	55,0	0,120
2"	20,0	4,0	51,0	60,0	65,0	0,130
2,5"	25,0	4,0	63,5	73,5	80,0	0,215
3"	30,0	5,0	76,0	86,0	93,0	0,310

Art.-Nr.	Preis	Art.-Nr.	Preis
blank	EUR	matt	EUR
-0251		-0252	
-0321		-0322	
-0381		-0382	
-0511		-0512	
-0631		-0632	
-0761		-0762	

SMS-Bundstutzen W

SMS- штуцер W

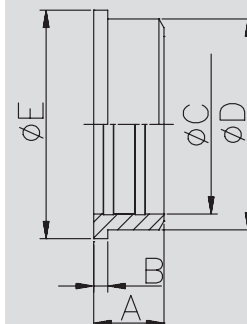

Art.-Nr. 17200-

AISI 304/304L-1.4301/1.4307

DN	A	B	C	D	E	Gew.
mm	mm	mm	mm	mm	mm	kg
1"	20,0	16,0	51,0	32,0	Rd40x1/6"	0,050
1,25"	22,0	18,0	60,0	40,0	Rd48x1/6"	
1,5"	25,0	21,0	74,0	48,0	Rd60x1/6"	0,170
2"	26,0	21,0	84,0	60,5	Rd70x1/6"	0,310
2,5"	30,0	25,0	100,0	74,0	Rd85x1/6"	0,330
3"	32,0	26,0	114,0	87,0	Rd98x1/6"	0,591
4"	45,0	38,0	154,0	117,0	Rd132x1/6"	0,540

Art.-Nr.	Preis	Art.-Nr.	Preis
blank	EUR	matt	EUR
-0251		-0252	
-0321		-0322	
-0381		-0382	
-0511		-0512	
-0631		-0632	
-0761		-0762	
-1011		-1012	

SMS-Nutmutter

SMS- гайка накидная

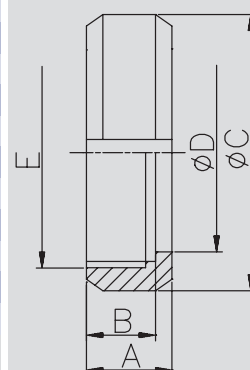

Rd: Rundgewinde

RD: round thread

Art.-Nr. 17300-

DN	A	B	C	D	E	Gew.
mm	mm	mm	mm	mm	mm	kg
1"	5,5	25,0	32,0			0,002
1,25"	5,5	32,0	40,0			
1,5"	5,5	38,0	48,0			0,003
2"	5,5	51,0	61,0			0,006
2,5"	5,5	63,5	73,5			0,007
3"	5,5	76,0	86,0			0,010
4"	5,5	101,6	113,5			0,020

Art.-Nr.	Preis	Art.-Nr.	Preis	Art.-Nr.	Preis	Art.-Nr.	Preis
NBR	EUR	EPDM	EUR	FKM	EUR	PTFE	EUR
-0250200		-0250300		-0250400		-0250500	
-0320200		-0320300		-0320400		-0320500	
-0380200		-0380300		-0380400		-0380500	
-0510200		-0510300		-0510400		-0510500	
-0630200		-0630300		-0630400		-0630500	
-0760200		-0760300		-0760400		-0760500	
-1010200		-1010300		-1010400		-1010500	

SMS-Dichtung

SMS- уплотнение

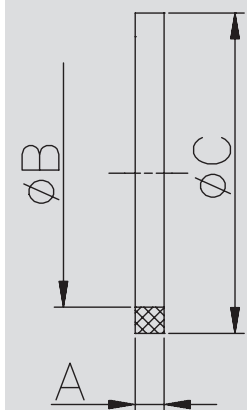

1.02.08. Clamp-Verbindung

1.02.08. быстросъемное соединение

Clampstutzen (TC)
DIN 32676

Art.-Nr. 18400-

AISI 304/304L-1.4301/1.4307

AISI 316L-1.4404

DN	A	B	C	D	E	Gew.	Art.-Nr.	Preis	Art.-Nr.	Preis	Art.-Nr.	Preis	Art.-Nr.	Preis
mm	mm	mm	mm	mm	mm	kg	blank	EUR	matt	EUR	blank	EUR	matt	EUR
10	18,0	10,0	13,0	34,0		0,030					-0103		-0104	
15	18,0	16,0	19,0	34,0		0,030					-0153		-0154	
20	18,0	20,0	23,0	34,0		0,030					-0203		-0204	
25	21,5	26,0	29,0	50,5		0,070	-0251		-0252		-0253		-0254	
32	21,5	32,0	35,0	50,5		0,060	-0321		-0322		-0323		-0324	
40	21,5	38,0	41,0	50,5		0,050	-0401		-0402		-0403		-0404	
50	21,5	50,0	53,0	64,0		0,070	-0501		-0502		-0503		-0504	
65	28,0	66,0	70,0	91,0		0,100	-0651		-0652		-0653		-0654	
80	28,0	81,0	85,0	106,0		0,200	-0801		-0802		-0803		-0804	
100	28,0	100,0	104,0	119,0		0,220	-1001		-1002		-1003		-1004	
125	28,0	125,0	129,0	155,0		0,510	-1251		-1252		-1253		-1254	
150	28,0	150,0	154,0	183,0		0,670	-1501		-1502		-1503		-1504	
200	28,0	200,0	204,0	233,5		0,700	-2001		-2002		-2003		-2004	

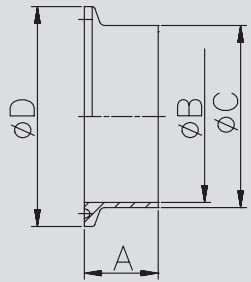

Clampstutzen (TC)
ähnli. ISO 2852

Art.-Nr. 18401-

AISI 304/304L-1.4301/1.4307

AISI 316L-1.4404

быстросъемный
штуцер (TC) как ISO
2852

DN	A	B	C	D	E	Gew.	Art.-Nr.	Preis	Art.-Nr.	Preis	Art.-Nr.	Preis	Art.-Nr.	Preis
mm	mm	mm	mm	mm	mm	kg	blank	EUR	matt	EUR	blank	EUR	matt	EUR
1"	21,5	22,9	25,4	50,5		0,070	-1001		-1002		-1003		-1004	
1,5"	21,5	35,1	38,1	50,5		0,050	-1121		-1122		-1123		-1124	
2"	21,5	47,8	50,8	64,0		0,070	-2001		-2002		-2003		-2004	
2,5"	28,0	60,5	63,5	77,5		0,100	-2121		-2122		-2123		-2124	
3"	28,0	72,1	76,1	91,0		0,170	-3001		-3002		-3003		-3004	
4"	28,0	97,6	101,6	119,0		0,240	-4001		-4002		-4003		-4004	

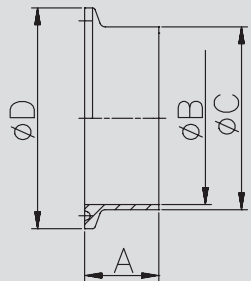

Clampstutzen TC
kurz

Art.-Nr. 18500-

AISI 304/304L-1.4301/1.4307

AISI 316L-1.4404

быстросъемный
штуцер TC
короткий

DN	A	B	C	D	E	Gew.	Art.-Nr.	Preis	Art.-Nr.	Preis	Art.-Nr.	Preis	Art.-Nr.	Preis
mm	mm	mm	mm	mm	mm	kg	blank	EUR	matt	EUR	blank	EUR	matt	EUR
25	13,0	26,0	29,0	50,5		0,050	-0251		-0252		-0253		-0254	
32	13,0	32,0	35,0	50,5		0,050	-0321		-0322		-0323		-0324	
40	13,0	38,0	41,0	50,5		0,040	-0401		-0402		-0403		-0404	
50	13,0	50,0	53,0	64,0		0,060	-0501		-0502		-0503		-0504	
65	13,0	66,0	70,0	91,0		0,080	-0651		-0652		-0653		-0654	
80	13,0	81,0	85,0	106,0		0,180	-0801		-0802		-0803		-0804	
100	13,0	100,0	104,0	119,0		0,200	-1001		-1002		-1003		-1004	

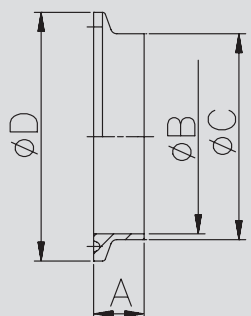

Preis auf Anfrage
цена по запросу

1.02.09. Clamp-Verbindung

1.02.09. быстросъемное соединение

Art.-Nr. 18501-							AISI 304/304L-1.4301/1.4307				AISI 316L-1.4404			
DN	A	B	C	D	E	Gew.	Art.-Nr.	Preis	Art.-Nr.	Preis	Art.-Nr.	Preis	Art.-Nr.	Preis
mm	mm	mm	mm	mm	mm	kg	blank	EUR	matt	EUR	blank	EUR	matt	EUR
1"	13,0	22,9	25,4	50,5		0,060	-1001		-1002		-1003		-1004	
1,5"	13,0	35,1	38,1	50,5		0,040	-1121		-1122		-1123		-1124	
2"	13,0	47,8	50,8	64,0		0,060	-2001		-2002		-2003		-2004	
2,5"	13,0	60,5	63,5	77,5		0,080	-2121		-2122		-2123		-2124	
3"	13,0	72,1	76,1	91,0		0,100	-3001		-3002		-3003		-3004	
													-4004	

Clampstutzen TC kurz (Zoll)
быстросъемный штуцер TC короткий (дюйм)

Art.-Nr. 1860-							AISI 316L-1.4404			
DN	A	B	C	D	E	Gew.	Art.-Nr.	Preis	Art.-Nr.	Preis
mm	mm	mm	mm	mm	mm	kg	blank	EUR	matt	EUR
10-20	6,0			34,0		0,200	-00203		-00204	
0,5-0,75"	6,0			25,0		0,701	-10123		-10124	
25-40/1-1,5"	6,0			50,5		0,070	-11123		-11124	
50/2"	6,0			64,0		0,100	-12003		-12004	
2,5"	6,0			77,5		0,170	-12123		-12124	
65/3"	7,0			91,0		0,240	-13003		-13004	
80	8,0			106,0		0,470	-00803		-00804	
100/4"	8,0			119,0		0,540	-14003		-14004	
125/5,5"	12,0			155,0		1,480	-01253		-01254	
150/6,6"	12,0			183,0		2,110	-01503		-01504	
200/8,6"	12,0			233,5		3,200	-02003		-02004	

Blindclampstutzen TC
глухой быстросъемный штуцер TC

Art.-Nr. 1870-							AISI 304/304L-1.4301/1.4307			
DN	A	B	C	D	E	Gew.	Art.-Nr.	Preis	Art.-Nr.	Preis
mm	mm	mm	mm	mm	mm	kg	poliert	EUR	matt	EUR
25-40/1-1,5"	53,0	84,5	69,0			0,130	-11121		-11122	
50/2"	67,0	103,0	88,0			0,150	-12001		-12002	
2,5"	80,0	118,0	103,0			0,170	-12121		-12122	
65/3"	94,0	132,0	118,0			0,180	-13001		-13002	
80	109,0	146,0	133,0			0,180	-00801		-00802	
100/4"	122,0	163,0	147,0			0,190	-14001		-14002	
4,5"	134,0	165,0	153,0			0,380	-14121		-14122	
125/5,5"	159,0	198,0	185,0			0,420	-15121		-15122	
150/6,6"	187,0	226,0	212,0			0,540	-16581		-16582	
200/8,6"	238,0	280,0	268,0			0,720	-18581		-18582	

Klammer (leicht)
скоба (лёгкая)

1.02.10. Clamp-Verbindung

1.02.10. быстросъемное соединение

Klammer (massiv)

Art.-Nr. 1880-

AISI 304/304L-1.4301/1.4307

скоба (массивная)

DN	A	B	C	D	E	Gew.	Art.-Nr.	Preis	Art.-Nr.	Preis
mm	mm	mm	mm	mm	mm	kg	poliert	EUR	matt	EUR
0,5-0,75"	28,0	51,0	33,0			0,150	-10341		-10342	
10-20	37,0	70,0	43,0			0,175	-00201		-00202	
25-40/1-1,5"	53,0	90,0	57,0			0,220	-11121		-11122	
50/2"	67,0	106,0	73,0			0,300	-12001		-12002	
2,5"	80,0	120,0	89,0			0,320	-12121		-12122	
65/3"	94,0	135,0	99,0			0,340	-13001		-13002	
80	109,0	149,0	118,0			0,430	-00801		-00802	
100/4"	122,0	162,0	127,0			0,370	-14001		-14002	
4,5"	134,0	180,0	145,0			0,580	-14121		-14122	
125/5,5"	159,0	220,0	169,0			1,170	-15121		-15122	
150/6,6"	187,0	250,0	197,0			1,340	-16581		-16582	
200/8,6"	238,0	305,0	249,0			1,650	-18581		-18582	

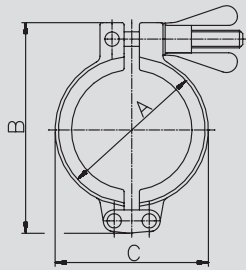

Clamp-Dichtung TC

Art.-Nr. 18900-

быстросъемное соединение TC

DN	A	B	C	D	E	Gew.	Art.-Nr.	Preis	Art.-Nr.	Preis	Art.-Nr.	Preis	Art.-Nr.	Preis
mm	mm	mm	mm	mm	mm	kg	VMQ	EUR	NBR	EUR	EPDM	EUR	FKM	EUR
10	10,2	34,0				0,003	-0100100		-0100200		-0100300		-0100400	
15	16,2	34,0				0,002	-0150100		-0150200		-0150300		-0150400	
20	20,2	34,0				0,002	-0200100		-0200200		-0200300		-0200400	
25	26,2	50,5				0,005	-0250100		-0250200		-0250300		-0250400	
32	32,2	50,5				0,004	-0320100		-0320200		-0320300		-0320400	
40	38,2	50,5				0,004	-0400100		-0400200		-0400300		-0400400	
50	50,2	64,0				0,005	-0500100		-0500200		-0500300		-0500400	
65	66,2	91,0				0,012	-0650100		-0650200		-0650300		-0650400	
80	81,2	106,0				0,012	-0800100		-0800200		-0800300		-0800400	
100	100,2	119,0				0,011	-1000100		-1000200		-1000300		-1000400	
150	150,2	183,0				0,018	-1500100		-1500200		-1500300		-1500400	
200	200,2	233,5				0,025	-2000100		-2000200		-2000300		-2000400	

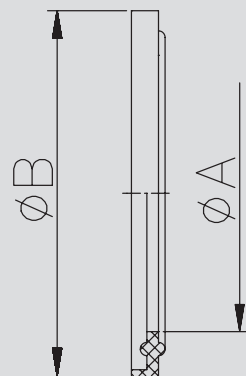

PTFE: siehe auch 10.01.24

PTFE: см. также 10.01.24

Clamp-Dichtung TC (Zoll)

Art.-Nr. 18901-

быстросъемное уплотнение TC (дюйм)

DN	A	B	C	D	E	Gew.	Art.-Nr.	Preis	Art.-Nr.	Preis	Art.-Nr.	Preis	Art.-Nr.	Preis
mm	mm	mm	mm	mm	mm	kg	VMQ	EUR	NBR	EUR	EPDM	EUR	FKM	EUR
0,5"	10,6	21,8					-0120100		-0120200		-0120300		-0120400	
0,75"	16,0	21,8					-0340100		-0340200		-0340300		-0340400	
1"	23,1	50,5				0,005	-1000100		-1000200		-1000300		-1000400	
1,5"	35,3	50,5				0,004	-1120100		-1120200		-1120300		-1120400	
2"	48,0	64,0				0,005	-2000100		-2000200		-2000300		-2000400	
2,5"	60,7	77,5				0,007	-2120100		-2120200		-2120300		-2120400	
3"	72,3	91,0				0,009	-3000100		-3000200		-3000300		-3000400	
4"	97,8	119,0				0,012	-4000100		-4000200		-4000300		-4000400	

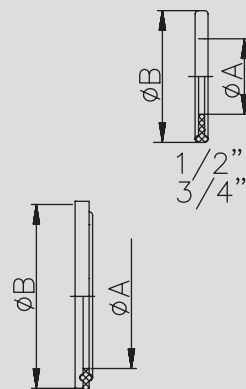

PTFE: siehe auch 10.01.24

PTFE: см. также 10.01.24

2.01. Reduzierstück mit Schweißenden

2.01. Переходник со сварными концами

Art.-Nr. 22200-							AISI 304/304L-1.4301/1.4307				AISI 316L-1.4404			
DN	A	B	C	D	E	Gew.	Art.-Nr.	Preis	Art.-Nr.	Preis	Art.-Nr.	Preis	Art.-Nr.	Preis
mm	mm	mm	mm	mm	mm	kg	poliert	EUR	matt	EUR	poliert	EUR	matt	EUR
15-10	15,0	9,0	16,0			0,010	-0151010		-0152010		-0153010		-0154010	
20-10	19,0	9,0	25,0			0,010	-0201010		-0202010		-0203010		-0204010	
20-15	19,0	15,0	17,0			0,010	-0201015		-0202015		-0203015		-0204015	
25-10	25,0	9,0	29,5			0,020	-0251010		-0252010		-0253010		-0254010	
25-15	25,0	15,0	17,0			0,010	-0251015		-0252015		-0253015		-0254015	
25-20	25,0	19,0	19,5			0,010	-0251020		-0252020		-0253020		-0254020	
32-15	31,0	15,0	22,0			0,020	-0321015		-0322015		-0323015		-0324015	
32-20	31,0	19,0	22,0			0,020	-0321020		-0322020		-0323020		-0324020	
32-25	31,0	25,0	20,0			0,020	-0321025		-0322025		-0323025		-0324025	
40-15	37,0	15,0	45,0			0,040	-0401015		-0402015		-0403015		-0404015	
40-20	37,0	19,0	33,5			0,030	-0401020		-0402020		-0403020		-0404020	
40-25	37,0	25,0	28,0			0,030	-0401025		-0402025		-0403025		-0404025	
40-32	37,0	31,0	28,0			0,030	-0401032		-0402032		-0403032		-0404032	
50-25	49,0	25,0	44,0			0,060	-0501025		-0502025		-0503025		-0504025	
50-32	49,0	31,0	32,0			0,040	-0501032		-0502032		-0503032		-0504032	
50-40	49,0	37,0	37,0			0,060	-0501040		-0502040		-0503040		-0504040	
65-25	66,0	25,0	58,5			0,140	-0651025		-0652025		-0653025		-0654025	
65-32	66,0	31,0	52,0			0,130	-0651032		-0652032		-0653032		-0654032	
65-40	66,0	37,0	38,0			0,110	-0651040		-0652040		-0653040		-0654040	
65-50	66,0	49,0	31,0			0,090	-0651050		-0652050		-0653050		-0654050	
80-25	81,0	25,0	88,5			0,245	-0801025		-0802025		-0803025		-0804025	
80-32	81,0	31,0	83,0			0,243	-0801032		-0802032		-0803032		-0804032	
80-40	81,0	37,0	61,0			0,210	-0801040		-0802040		-0803040		-0804040	
80-50	81,0	49,0	31,5			0,110	-0801050		-0802050		-0803050		-0804050	
80-65	81,0	66,0	31,5			0,120	-0801065		-0802065		-0803065		-0804065	
100-25	100,0	25,0	112,0			0,407	-1001025		-1002025		-1003025		-1004025	
100-32	100,0	31,0	105,5			0,387	-1001032		-1002032		-1003032		-1004032	
100-40	100,0	37,0	91,5			0,350	-1001040		-1002040		-1003040		-1004040	
100-50	100,0	49,0	87,0			0,337	-1001050		-1002050		-1003050		-1004050	
100-65	100,0	66,0	54,0			0,230	-1001065		-1002065		-1003065		-1004065	
100-80	100,0	81,0	38,0			0,160	-1001080		-1002080		-1003080		-1004080	
125-25	125,0	25,0	147,5			0,580	-1251025		-1252025		-1253025		-1254025	
125-32	125,0	31,0	141,0			0,560	-1251032		-1252032		-1253032		-1254032	
125-40	125,0	37,0	127,0			0,520	-1251040		-1252040		-1253040		-1254040	
125-50	125,0	49,0	122,5			0,510	-1251050		-1252050		-1253050		-1254050	
125-65	125,0	66,0	89,5			0,380	-1251065		-1252065		-1253065		-1254065	
125-80	125,0	81,0	61,0			0,320	-1251080		-1252080		-1253080		-1254080	
125-100	125,0	100,0	36,0			0,210	-1251100		-1252100		-1253100		-1254100	
150-65	150,0	66,0	129,0			0,596	-1501065		-1502065		-1503065		-1504065	
150-80	150,0	81,0	93,0			0,540	-1501080		-1502080		-1503080		-1504080	
150-100	150,0	100,0	66,5			0,410	-1501100		-1502100		-1503100		-1504100	
150-125	150,0	125,0	40,0			0,270	-1501125		-1502125		-1503125		-1504125	
200-100	200,0	100,0	134,0			1,017	-2001100		-2002100		-2003100		-2004100	
200-125	200,0	125,0	107,5			0,877	-2001125		-2002125		-2003125		-2004125	
200-150	200,0	150,0	68,0			0,580	-2001150		-2002150		-2003150		-2004150	

Reduzierstück
DIN SS
konzentrisch

Переходник DIN СС
концентрический

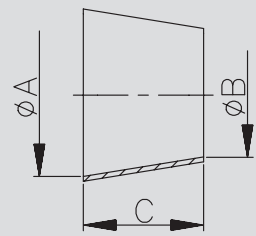

1
2
3
4
5
6
7
8
9
10
11

2.02. Reduzierstück mit Schweißenden

2.02. Переходник со сварными концами

Reduzierstück Zoll SS konzentrisch	Art.-Nr. 22201-							AISI 304/304L-1.4301/1.4307				AISI 316L-1.4404			
	DN	A	B	C	D	E	Gew.	Art.-Nr.	Preis	Art.-Nr.	Preis	Art.-Nr.	Preis	Art.-Nr.	Preis
	mm	mm	mm	mm	mm	mm	kg	poliert	EUR	matt	EUR	poliert	EUR	matt	EUR
Переходник Дюйм SS концентрический	1,5-1"	35,1	22,9	21,0			0,034	-1121100		-1122100		-1123100		-1124100	
	2-1"	47,8	22,9	38,0			0,080	-2001100		-2002100		-2003100		-2004100	
	2-1,5"	47,8	35,1	20,0			0,090	-2001112		-2002112		-2003112		-2004112	
	2,5-1"	60,5	21,6	56,5			0,156	-2121100		-2122100		-2123100		-2124100	
	2,5-1,5"	60,5	33,7	39,5			0,110	-2121112		-2122112		-2123112		-2124112	
	2,5-2"	60,5	47,8	19,5			0,087	-2121200		-2122200		-2123200		-2124200	
	3-1"	72,1	22,9	76,5			0,180	-3001100		-3002100		-3003100		-3004100	
	3-1,5"	72,1	33,7	56,0			0,250	-3001112		-3002112		-3003112		-3004112	
	3-2"	72,1	47,8	37,5			0,200	-3001200		-3002200		-3003200		-3004200	
	3-2,5"	72,1	60,5	19,0			0,100	-3001212		-3002212		-3003212		-3004212	
	4-2"	97,6	47,8	73,0			0,340	-4001200		-4002200		-4003200		-4004200	
	4-2,5"	97,6	60,5	56,0			0,240	-4001212		-4002212		-4003212		-4004212	
	4-3"	97,6	72,1	35,5			0,160	-4001300		-4002300		-4003300		-4004300	

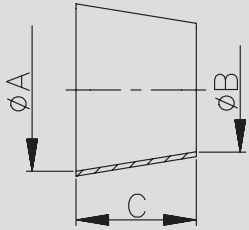

Reduzierstück DIN SS exzentrisch	Art.-Nr. 22205-							AISI 304/304L-1.4301/1.4307				AISI 316L-1.4404			
	DN	A	B	C	D	E	Gew.	Art.-Nr.	Preis	Art.-Nr.	Preis	Art.-Nr.	Preis	Art.-Nr.	Preis
	mm	mm	mm	mm	mm	mm	kg	poliert	EUR	matt	EUR	poliert	EUR	matt	EUR
Переходник DIN SS эксцентричный	15-10	16,0	10,0	10,5			0,010	-0151010		-0152010		-0153010		-0154010	
	20-15	20,0	16,0	7,5			0,015	-0201015		-0202015		-0203015		-0204015	
	25-15	26,0	16,0	19,0			0,019	-0251015		-0252015		-0253015		-0254015	
	25-20	26,0	20,0	11,0			0,025	-0251020		-0252020		-0253020		-0254020	
	32-20	32,0	20,0	22,0			0,030	-0321020		-0322020		-0323020		-0324020	
	32-25	32,0	26,0	11,0			0,035	-0321025		-0322025		-0323025		-0324025	
	40-25	38,0	26,0	21,5			0,050	-0401025		-0402025		-0403025		-0404025	
	40-32	38,0	32,0	11,0			0,065	-0401032		-0402032		-0403032		-0404032	
	50-25	50,0	26,0	46,5			0,082	-0501025		-0502025		-0503025		-0504025	
	50-32	50,0	32,0	33,0			0,110	-0501032		-0502032		-0503032		-0504032	
	50-40	50,0	38,0	22,5			0,070	-0501040		-0502040		-0503040		-0504040	
	65-40	66,0	38,0	54,0			0,170	-0651040		-0652040		-0653040		-0654040	
	65-50	66,0	50,0	33,0			0,105	-0651050		-0652050		-0653050		-0654050	
	80-50	81,0	50,0	63,0			0,210	-0801050		-0802050		-0803050		-0804050	
	80-65	81,0	66,0	30,0			0,140	-0801065		-0802065		-0803065		-0804065	
	100-65	100,0	66,0	67,5			0,340	-1001065		-1002065		-1003065		-1004065	
	100-80	100,0	81,0	38,0			0,195	-1001080		-1002080		-1003080		-1004080	
	125-80	125,0	81,0	85,5			0,384	-1251080		-1252080		-1253080		-1254080	
125-100	125,0	100,0	48,0			0,285	-1251100		-1252100		-1253100		-1254100		
150-100	150,0	100,0	96,5			0,530	-1501100		-1502100		-1503100		-1504100		
150-125	150,0	125,0	49,0			0,290	-1501125		-1502125		-1503125		-1504125		

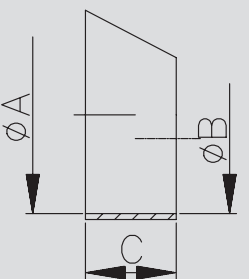

2.03. Reduzierstück mit Schweißenden und Anschlüssen

2.03. Переходник со сварными концами и подключением

Art.-Nr. 22206-

								AISI 304/304L-1.4301/1.4307				AISI 316L-1.4404			
DN	A	B	C	D	E	Gew.	Art.-Nr.	Preis	Art.-Nr.	Preis	Art.-Nr.	Preis	Art.-Nr.	Preis	
mm	mm	mm	mm	mm	mm	kg	poliert	EUR	matt	EUR	poliert	EUR	matt	EUR	
1,5-1"	35,1	22,9	24,0			0,030	-1121100		-1122100		-1123100		-1124100		
2-1"	47,8	22,9	47,5			0,080	-2001100		-2002100		-2003100		-2004100		
2-1,5"	47,8	35,1	24,0			0,050	-2001112		-2002112		-2003112		-2004112		
2,5-1"	60,5	22,9	70,0			0,150	-2121100		-2122100		-2123100		-2124100		
2,5-1,5"	60,5	35,1	46,5			0,110	-2121112		-2122112		-2123112		-2124112		
2,5-2"	60,5	47,8	23,0			0,060	-2121200		-2122200		-2123200		-2124200		
3-1"	72,1	22,9	92,0			0,200	-3001100		-3002100		-3003100		-3004100		
3-1,5"	72,1	35,1	68,0			0,200	-3001112		-3002112		-3003112		-3004112		
3-2"	72,1	47,8	44,5			0,140	-3001200		-3002200		-3003200		-3004200		
3-2,5"	72,1	60,5	22,0			0,080	-3001212		-3002212		-3003212		-3004212		
4-2"	97,6	47,8	92,0			0,340	-4001200		-4002200		-4003200		-4004200		
4-2,5"	97,6	60,5	69,5			0,270	-4001212		-4002212		-4003212		-4004212		
4-3"	97,6	72,1	48,0			0,200	-4001300		-4002300		-4003300		-4004300		

Reduzierstück Zoll SS exzentrisch

Переходник Дюйм КК эксцентричный

Art.-Nr. 24400-

								AISI 304/304L-1.4301/1.4307				AISI 316L-1.4404			
DN	A	B	C	D	E	Gew.	Art.-Nr.	Preis	Art.-Nr.	Preis	Art.-Nr.	Preis	Art.-Nr.	Preis	
mm	mm	mm	mm	mm	mm	kg	poliert	EUR	matt	EUR	poliert	EUR	matt	EUR	
40-25	70,0		38,0	26,0		0,155	-0401025		-0402025		-0403025		-0404025		
50-25	86,0		50,0	26,0		0,208	-0501025		-0502025		-0503025		-0504025		
50-40	79,0		50,0	38,0		0,184	-0501040		-0502040		-0503040		-0504040		
65-40	86,5		66,0	38,0		0,349	-0651040		-0652040		-0653040		-0654040		
65-50	79,5		66,0	50,0		0,365	-0651050		-0652050		-0653050		-0654050		
80-65	86,0		81,0	66,0		0,537	-0801065		-0802065		-0803065		-0804065		
100-65	107,0		100,0	66,0		0,637	-1001065		-1002065		-1003065		-1004065		
100-80	93,0		100,0	81,0		0,609	-1001080		-1002080		-1003080		-1004080		

Reduzierstück DIN CC konzentrisch

Переходник DIN КК концентрический

Art.-Nr. 25500-

								AISI 304/304L-1.4301/1.4307				AISI 316L-1.4404			
DN	A	B	C	D	E	Gew.	Art.-Nr.	Preis	Art.-Nr.	Preis	Art.-Nr.	Preis	Art.-Nr.	Preis	
mm	mm	mm	mm	mm	mm	kg	poliert	EUR	matt	EUR	poliert	EUR	matt	EUR	
32-25	70,0		26,0	32,0		Rd52x1/6" 0,285	-0321025		-0322025		-0323025		-0324025		
40-25	78,0		26,0	38,0		Rd52x1/6" 0,315	-0401025		-0402025		-0403025		-0404025		
40-32	81,0		32,0	38,0		Rd58x1/6" 0,345	-0401032		-0402032		-0403032		-0404032		
50-32	86,0		32,0	50,0		Rd58x1/6" 0,395	-0501032		-0502032		-0503032		-0504032		
50-40	92,0		38,0	50,0		Rd65x1/6" 0,436	-0501040		-0502040		-0503040		-0504040		
65-40	95,0		38,0	66,0		Rd65x1/6" 0,573	-0651040		-0652040		-0653040		-0654040		
65-50	90,0		50,0	66,0		Rd78x1/6" 0,655	-0651050		-0652050		-0653050		-0654050		
80-50	91,0		50,0	81,0		Rd78x1/6" 0,816	-0801050		-0802050		-0803050		-0804050		
80-65	95,0		66,0	81,0		Rd95x1/6" 0,959	-0801065		-0802065		-0803065		-0804065		
100-65	121,0		66,0	100,0		Rd95x1/6" 1,212	-1001065		-1002065		-1003065		-1004065		
100-80	112,0		81,0	100,0		Rd110x1/4" 1,329	-1001080		-1002080		-1003080		-1004080		

Reduzierstück DIN GG konzentrisch

Переходник DIN PP концентрический

Rd: Rundgewinde
Rd: Резьба круглая

2.04. Reduzierstück mit Anschlüssen

2.04. Переходник с подключением

Reduzierstück DIN GK konzentrisch	Art.-Nr. 25600-							AISI 304/304L-1.4301/1.4307				AISI 316L-1.4404			
	DN	A	B	C	D	E	Gew.	Art.-Nr.	Preis	Art.-Nr.	Preis	Art.-Nr.	Preis	Art.-Nr.	Preis
	mm	mm	mm	mm	mm	mm	kg	poliert	EUR	matt	EUR	poliert	EUR	matt	EUR
Переходник DIN PШ концентрический	32-25	63,0		26,0	32,0	Rd58x1/6"	0,345	-0321025		-0322025		-0323025		-0324025	
	40-25	71,0		26,0	38,0	Rd65x1/6"	0,445	-0401025		-0402025		-0403025		-0404025	
	40-32	74,0		32,0	38,0	Rd65x1/6"	0,500	-0401032		-0402032		-0403032		-0404032	
	50-32	79,0		32,0	50,0	Rd78x1/6"	0,570	-0501032		-0502032		-0503032		-0504032	
	50-40	85,0		38,0	50,0	Rd78x1/6"	0,635	-0501040		-0502040		-0503040		-0504040	
	65-40	88,0		38,0	66,0	Rd95x1/6"	0,730	-0651040		-0652040		-0653040		-0654040	
	65-50	83,0		50,0	66,0	Rd95x1/6"	0,870	-0651050		-0652050		-0653050		-0654050	
	80-50	84,0		50,0	81,0	Rd110x1/4"	1,050	-0801050		-0802050		-0803050		-0804050	
	80-65	87,0		66,0	81,0	Rd110x1/4"	1,350	-0801065		-0802065		-0803065		-0804065	
	100-65	113,0		66,0	100,0	Rd130x1/4"	1,430	-1001065		-1002065		-1003065		-1004065	
	100-80	104,0		81,0	100,0	Rd130x1/4"	1,100	-1001080		-1002080		-1003080		-1004080	

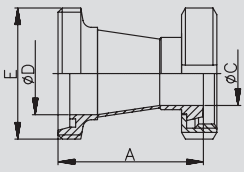

Rd: Rundgewinde
Rd: Резьба круглая

Reduzierstück DIN KG konzentrisch	Art.-Nr. 26500-							AISI 304/304L-1.4301/1.4307				AISI 316L-1.4404			
	DN	A	B	C	D	E	Gew.	Art.-Nr.	Preis	Art.-Nr.	Preis	Art.-Nr.	Preis	Art.-Nr.	Preis
	mm	mm	mm	mm	mm	mm	kg	poliert	EUR	matt	EUR	poliert	EUR	matt	EUR
Переходник DIN ШР концентрический	32-25	63,0		26,0	32,0	Rd52x1/6"	0,430	-0321025		-0322025		-0323025		-0324025	
	40-25	71,0		26,0	38,0	Rd52x1/6"	0,500	-0401025		-0402025		-0403025		-0404025	
	40-32	74,0		32,0	38,0	Rd58x1/6"	0,510	-0401032		-0402032		-0403032		-0404032	
	50-32	79,0		32,0	50,0	Rd58x1/6"	0,650	-0501032		-0502032		-0503032		-0504032	
	50-40	85,0		38,0	50,0	Rd65x1/6"	0,850	-0501040		-0502040		-0503040		-0504040	
	65-40	87,0		38,0	66,0	Rd65x1/6"	1,000	-0651040		-0652040		-0653040		-0654040	
	65-50	82,0		50,0	66,0	Rd78x1/6"	1,050	-0651050		-0652050		-0653050		-0654050	
	80-50	83,0		50,0	81,0	Rd78x1/6"	1,150	-0801050		-0802050		-0803050		-0804050	
	80-65	87,0		66,0	81,0	Rd95x1/6"	1,500	-0801065		-0802065		-0803065		-0804065	
	100-65	111,0		66,0	100,0	Rd95x1/6"	1,920	-1001065		-1002065		-1003065		-1004065	
	100-80	102,0		81,0	100,0	Rd110x1/4"	1,950	-1001080		-1002080		-1003080		-1004080	

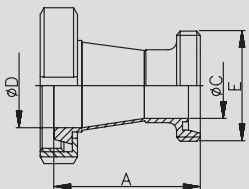

Rd: Rundgewinde
Rd: Резьба круглая

Reduzierstück DIN KK konzentrisch	Art.-Nr. 26600-							AISI 304/304L-1.4301/1.4307				AISI 316L-1.4404			
	DN	A	B	C	D	E	Gew.	Art.-Nr.	Preis	Art.-Nr.	Preis	Art.-Nr.	Preis	Art.-Nr.	Preis
	mm	mm	mm	mm	mm	mm	kg	poliert	EUR	matt	EUR	poliert	EUR	matt	EUR
Переходник DIN ШШ концентрический	32-25	56,0		26,0	32,0		0,450	-0321025		-0322025		-0323025		-0324025	
	40-25	64,0		26,0	38,0		0,670	-0401025		-0402025		-0403025		-0404025	
	40-32	67,0		32,0	38,0		0,720	-0401032		-0402032		-0403032		-0404032	
	50-32	72,0		32,0	50,0		0,970	-0501032		-0502032		-0503032		-0504032	
	50-40	78,0		38,0	50,0		1,030	-0501040		-0502040		-0503040		-0504040	
	65-40	80,0		38,0	66,0		1,500	-0651040		-0652040		-0653040		-0654040	
	65-50	75,0		50,0	66,0		1,340	-0651050		-0652050		-0653050		-0654050	
	80-50	76,0		50,0	81,0		1,645	-0801050		-0802050		-0803050		-0804050	
	80-65	79,0		66,0	81,0		1,970	-0801065		-0802065		-0803065		-0804065	
	100-65	103,0		66,0	100,0		1,990	-1001065		-1002065		-1003065		-1004065	
	100-80	94,0		81,0	100,0		2,420	-1001080		-1002080		-1003080		-1004080	

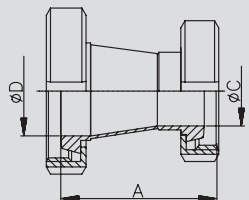

2.05. Verbindungsstück

2.05. Соединение

Art.-Nr. 27000-							AISI 304/304L-1.4301/1.4307				AISI 316L-1.4404			
DN	A	B	C	D	E	Gew.	Art.-Nr.	Preis	Art.-Nr.	Preis	Art.-Nr.	Preis	Art.-Nr.	Preis
mm	mm	mm	mm	mm	mm	kg	poliert	EUR	matt	EUR	poliert	EUR	matt	EUR
10	42,0		10,0		Rd28x1/8"	0,080	-0101		-0102		-0103		-0104	
15	42,0		16,0		Rd34x1/8"	0,100	-0151		-0152		-0153		-0154	
20	48,0		20,0		Rd44x1/6"	0,200	-0201		-0202		-0203		-0204	
25	58,0		26,0		Rd52x1/6"	0,320	-0251		-0252		-0253		-0254	
32	64,0		32,0		Rd58x1/6"	0,350	-0321		-0322		-0323		-0324	
40	66,0		38,0		Rd65x1/6"	0,460	-0401		-0402		-0403		-0404	
50	70,0		50,0		Rd78x1/6"	0,665	-0501		-0502		-0503		-0504	
65	80,0		66,0		Rd95x1/6"	1,040	-0651		-0652		-0653		-0654	
80	90,0		81,0		Rd110x1/4"	1,200	-0801		-0802		-0803		-0804	
100	108,0		100,0		Rd130x1/4"	1,560	-1001		-1002		-1003		-1004	

Rd: Rundgewinde
Rd: Резьба круглая

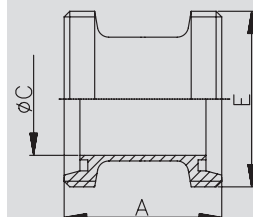

Verbindungsstück GG

Соединение PP

Art.-Nr. 27100-							AISI 304/304L-1.4301/1.4307				AISI 316L-1.4404			
DN	A	B	C	D	E	Gew.	Art.-Nr.	Preis	Art.-Nr.	Preis	Art.-Nr.	Preis	Art.-Nr.	Preis
mm	mm	mm	mm	mm	mm	kg	poliert	EUR	matt	EUR	poliert	EUR	matt	EUR
10	38,0		10,0		Rd28x1/8"	0,130	-0101		-0102		-0103		-0104	
15	38,0		16,0		Rd34x1/8"	0,200	-0151		-0152		-0153		-0154	
20	42,0		20,0		Rd44x1/6"	0,290	-0201		-0202		-0203		-0204	
25	51,0		26,0		Rd52x1/6"	0,395	-0251		-0252		-0253		-0254	
32	57,0		32,0		Rd58x1/6"	0,485	-0321		-0322		-0323		-0324	
40	59,0		38,0		Rd65x1/6"	0,600	-0401		-0402		-0403		-0404	
50	63,0		50,0		Rd78x1/6"	1,100	-0501		-0502		-0503		-0504	
65	72,0		66,0		Rd95x1/6"	1,500	-0651		-0652		-0653		-0654	
80	82,0		81,0		Rd110x1/4"	2,070	-0801		-0802		-0803		-0804	
100	98,0		100,0		Rd130x1/4"	3,090	-1001		-1002		-1003		-1004	

Rd: Rundgewinde
Rd: Резьба круглая

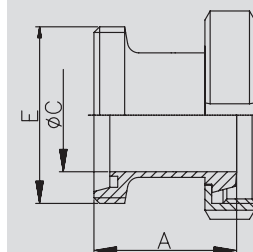

Verbindungsstück GK

Соединение PK

Art.-Nr. 27200-							AISI 304/304L-1.4301/1.4307				AISI 316L-1.4404			
DN	A	B	C	D	E	Gew.	Art.-Nr.	Preis	Art.-Nr.	Preis	Art.-Nr.	Preis	Art.-Nr.	Preis
mm	mm	mm	mm	mm	mm	kg	poliert	EUR	matt	EUR	poliert	EUR	matt	EUR
10	34,0		10,0			0,180	-0101		-0102		-0103		-0104	
15	34,0		16,0			0,240	-0151		-0152		-0153		-0154	
20	36,0		20,0			0,320	-0201		-0202		-0203		-0204	
25	44,0		26,0			0,430	-0251		-0252		-0253		-0254	
32	50,0		32,0			0,540	-0321		-0322		-0323		-0324	
40	52,0		38,0			0,700	-0401		-0402		-0403		-0404	
50	56,0		50,0			1,150	-0501		-0502		-0503		-0504	
65	64,0		66,0			1,440	-0651		-0652		-0653		-0654	
80	74,0		81,0			2,570	-0801		-0802		-0803		-0804	
100	88,0		100,0			2,740	-1001		-1002		-1003		-1004	

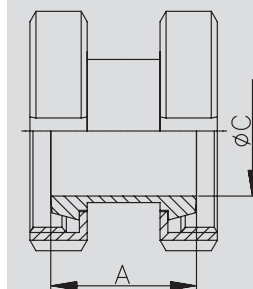

Verbindungsstück KK

Соединение KK

1



Арматуры и компоненты для машиностроительного оборудования в гигиеническом исполнении



Armaturen · Rohre · Sonderteile aus Edelstahl

2

3

4

5

6

7

8

9

10

11

3.01. Schweißbogen

3.01. отвод под сварку

Art.-Nr. 32200-

Art.-Nr. 32200-								AISI 304L-1.4307				AISI 316L-1.4404			
DN	A	B	C	D	E	Gew.	Art.-Nr.	Preis	Art.-Nr.	Preis	Art.-Nr.	Preis	Art.-Nr.	Preis	
mm	mm	mm	mm	mm	mm	kg	poliert	EUR	matt	EUR	poliert	EUR	matt	EUR	
10	26,0	9,0	12,0	26,0		0,010	-0101		-0102		-0103		-0104		
15	35,0	15,0	18,0	35,0		0,030	-0151		-0152		-0153		-0154		
20	40,0	19,0	22,0	40,0		0,040	-0201		-0202		-0203		-0204		
25	50,0	25,0	28,0	50,0		0,070	-0251		-0252		-0253		-0254		
32	55,0	31,0	34,0	55,0		0,100	-0321		-0322		-0323		-0324		
40	60,0	37,0	40,0	60,0		0,130	-0401		-0402		-0403		-0404		
50	70,0	49,0	52,0	70,0		0,200	-0501		-0502		-0503		-0504		
65	80,0	66,0	70,0	80,0		0,350	-0651		-0652		-0653		-0654		
80	90,0	81,0	85,0	90,0		0,540	-0801		-0802		-0803		-0804		
100	100,0	100,0	104,0	100,0		0,730	-1001		-1002		-1003		-1004		
125	187,5	125,0	129,0	187,5		1,780	-1251		-1252		-1253		-1254		
150	225,0	150,0	154,0	225,0		2,680	-1501		-1502		-1503		-1504		
200	300,0	200,0	204,0	300,0		4,720	-2001		-2002		-2003		-2004		

Schweißbogen
DIN 90°

отвод под сварку
90°

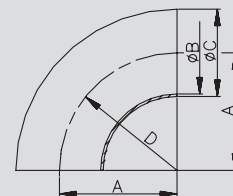

Art.-Nr. 32202-

Art.-Nr. 32202-								AISI 304L-1.4307				AISI 316L-1.4404			
DN	A	B	C	D	E	Gew.	Art.-Nr.	Preis	Art.-Nr.	Preis	Art.-Nr.	Preis	Art.-Nr.	Preis	
mm	mm	mm	mm	mm	mm	kg	poliert	EUR	matt	EUR	poliert	EUR	matt	EUR	
10	17,0	9,0	12,0	26,0		0,008	-0101		-0102		-0103		-0104		
15	24,0	15,0	18,0	35,0		0,018	-0151		-0152		-0153		-0154		
20	27,0	19,0	22,0	40,0		0,025	-0201		-0202		-0203		-0204		
25	34,0	25,0	28,0	50,0		0,037	-0251		-0252		-0253		-0254		
32	37,0	31,0	34,0	55,0		0,050	-0321		-0322		-0323		-0324		
40	41,0	37,0	40,0	60,0		0,070	-0401		-0402		-0403		-0404		
50	48,0	49,0	52,0	70,0		0,100	-0501		-0502		-0503		-0504		
65	55,0	66,0	70,0	80,0		0,200	-0651		-0652		-0653		-0654		
80	62,0	81,0	85,0	90,0		0,285	-0801		-0802		-0803		-0804		
100	69,0	100,0	104,0	100,0		0,380	-1001		-1002		-1003		-1004		
125	131,0	125,0	129,0	187,5		0,890	-1251		-1252		-1253		-1254		
150	157,0	150,0	154,0	225,0		1,340	-1501		-1502		-1503		-1504		
200	209,0	200,0	204,0	300,0		2,360	-2001		-2002		-2003		-2004		

Schweißbogen
DIN 45°

отвод под сварку
DIN 45°

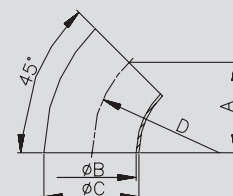

Art.-Nr. 32220-

Art.-Nr. 32220-								AISI 304L-1.4307				AISI 316L-1.4404			
DN	A	B	C	D	E	Gew.	Art.-Nr.	Preis	Art.-Nr.	Preis	Art.-Nr.	Preis	Art.-Nr.	Preis	
mm	mm	mm	mm	mm	mm	kg	poliert	EUR	matt	EUR	poliert	EUR	matt	EUR	
10	26,0	10,0	13,0	26,0		0,010					-0103		-0104		
15	35,0	16,0	19,0	35,0		0,030					-0153		-0154		
20	40,0	20,0	23,0	40,0		0,040					-0203		-0204		
25	50,0	26,0	29,0	50,0		0,050	-0251		-0252		-0253		-0254		
32	55,0	32,0	35,0	55,0		0,080	-0321		-0322		-0323		-0324		
40	60,0	38,0	41,0	60,0		0,100	-0401		-0402		-0403		-0404		
50	70,0	50,0	53,0	70,0		0,170	-0501		-0502		-0503		-0504		

Schweißbogen
DIN 11852-BS 90°

отвод под сварку
DIN 11852-BS 90°

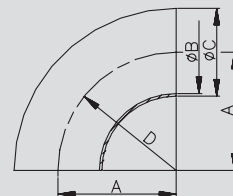

3.02. Schweißbogen

3.02. отвод под сварку

Schweißbogen DIN 11852-BS 45°	Art.-Nr. 32222-							AISI 304L-1.4307				AISI 316L-1.4404			
	DN	A	B	C	D	E	Gew.	Art.-Nr.	Preis	Art.-Nr.	Preis	Art.-Nr.	Preis	Art.-Nr.	Preis
		mm	mm	mm	mm	mm	kg	poliert	EUR	matt	EUR	poliert	EUR	matt	EUR
отвод под сварку DIN 11852-BS 45°	10	17,0	10,0	13,0	26,0		0,005					-0103		-0104	
	15	23,0	16,0	19,0	35,0		0,015					-0153		-0154	
	20	27,0	20,0	23,0	40,0		0,020					-0203		-0204	
	25	34,0	26,0	29,0	50,0		0,025	-0251		-0252		-0253		-0254	
	32	37,0	32,0	35,0	55,0		0,040	-0321		-0322		-0323		-0324	
	40	41,0	38,0	41,0	60,0		0,050	-0401		-0402		-0403		-0404	
	50	48,0	50,0	53,0	70,0		0,085	-0501		-0502		-0503		-0504	

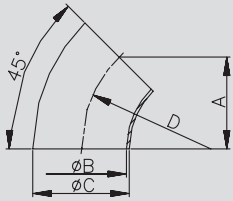

Schweißbogen Zoll 90°	Art.-Nr. 32601-							AISI 304L-1.4307				AISI 316L-1.4404			
	DN	A	B	C	D	E	Gew.	Art.-Nr.	Preis	Art.-Nr.	Preis	Art.-Nr.	Preis	Art.-Nr.	Preis
		mm	mm	mm	mm	mm	kg	poliert	EUR	matt	EUR	poliert	EUR	matt	EUR
отвод под сварку дюйм 90°	1"	27,5	22,9	25,4	27,5		0,085	-1001		-1002		-1003		-1004	
	1,5"	45,0	35,1	38,1	45,0		0,240	-1121		-1122		-1123		-1124	
	2"	67,5	47,8	50,8	67,5		0,380	-2001		-2002		-2003		-2004	
	2,5"	82,5	60,2	63,5	82,5		0,570	-2121		-2122		-2123		-2124	
	3"	95,0	72,8	76,1	95,0		1,075	-3001		-3002		-3003		-3004	
	4"	133,5	97,4	101,6	133,5		1,240	-4001		-4002		-4003		-4004	

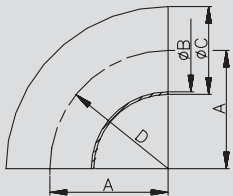

Schweißbogen Zoll 45°	Art.-Nr. 32621-							AISI 304L-1.4307				AISI 316L-1.4404			
	DN	A	B	C	D	E	Gew.	Art.-Nr.	Preis	Art.-Nr.	Preis	Art.-Nr.	Preis	Art.-Nr.	Preis
		mm	mm	mm	mm	mm	kg	poliert	EUR	matt	EUR	poliert	EUR	matt	EUR
отвод под сварку дюйм 45°	1"	18,0	22,9	25,4	27,5		0,040	-1001		-1002		-1003		-1004	
	1,5"	30,0	35,1	38,1	45,0		0,120	-1121		-1122		-1123		-1124	
	2"	46,0	47,8	50,8	67,5		0,190	-2001		-2002		-2003		-2004	
	2,5"	57,0	60,2	63,5	82,5		0,290	-2121		-2122		-2123		-2124	
	3"	65,5	72,8	76,1	95,0		0,540	-3001		-3002		-3003		-3004	
	4"	93,5	97,4	101,6	133,5		0,620	-4001		-4002		-4003		-4004	

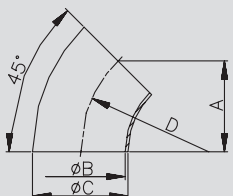

3.03. Walz- und Schweißbogen

3.03. отвод под вальц и сварку

Art.-Nr. 33300-

							AISI 304L-1.4307				AISI 316L-1.4404			
DN	A	B	C	D	E	Gew.	Art.-Nr.	Preis	Art.-Nr.	Preis	Art.-Nr.	Preis	Art.-Nr.	Preis
mm	mm	mm	mm	mm	mm	kg	poliert	EUR	matt	EUR	poliert	EUR	matt	EUR
10	38,0	12,0	9,0	12,0		0,025	-0101		-0102		-0103		-0104	
15	47,0	12,0	15,0	18,0		0,050	-0151		-0152		-0153		-0154	
20	52,0	12,0	19,0	22,0		0,070	-0201		-0202		-0203		-0204	
25	70,0	20,0	25,0	28,0		0,110	-0251		-0252		-0253		-0254	
32	78,0	23,0	31,0	34,0		0,150	-0321		-0322		-0323		-0324	
40	85,0	25,0	37,0	40,0		0,210	-0401		-0402		-0403		-0404	
50	97,0	27,0	49,0	52,0		0,280	-0501		-0502		-0503		-0504	
65	110,0	30,0	66,0	70,0		0,570	-0651		-0652		-0653		-0654	
80	118,0	28,0	81,0	85,0		0,790	-0801		-0802		-0803		-0804	
100	140,0	40,0	100,0	104,0		1,200	-1001		-1002		-1003		-1004	

Walzbogen 90°
отвод под вальцовку 90°

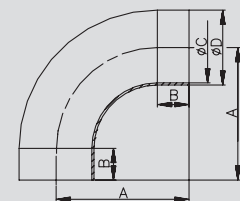

Art.-Nr. 33306-

							AISI 304L-1.4307				AISI 316L-1.4404			
DN	A	B	C	D	E	Gew.	Art.-Nr.	Preis	Art.-Nr.	Preis	Art.-Nr.	Preis	Art.-Nr.	Preis
mm	mm	mm	mm	mm	mm	kg	poliert	EUR	matt	EUR	poliert	EUR	matt	EUR
10	35,0	9,0	12,0	35,0		0,021					-0103		-0104	
15	50,0	15,0	18,0	50,0		0,048					-0153		-0154	
20	60,0	19,0	22,0	60,0		0,060	-0201		-0202		-0203		-0204	
25	65,0	25,0	28,0	65,0		0,100	-0251		-0252		-0253		-0254	
32	75,0	31,0	34,0	75,0		0,110	-0321		-0322		-0323		-0324	
40	95,0	37,0	40,0	95,0		0,190	-0401		-0402		-0403		-0404	
50	125,0	49,0	52,0	125,0		0,370	-0501		-0502		-0503		-0504	
65	160,0	66,0	70,0	160,0		0,780	-0651		-0652		-0653		-0654	
80	200,0	81,0	85,0	200,0		1,170	-0801		-0802		-0803		-0804	
100	250,0	100,0	104,0	250,0		1,820	-1001		-1002		-1003		-1004	
125	312,5	125,0	129,0	312,5		3,100	-1251		-1252		-1253		-1254	

Schweißbogen 5D 90°
отвод под сварку 5D 90°

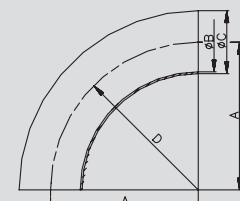

Art.-Nr. 33320-

							AISI 304L-1.4307				AISI 316L-1.4404			
DN	A	B	C	D	E	Gew.	Art.-Nr.	Preis	Art.-Nr.	Preis	Art.-Nr.	Preis	Art.-Nr.	Preis
mm	mm	mm	mm	mm	mm	kg	poliert	EUR	matt	EUR	poliert	EUR	matt	EUR
10	51,0	25,0	10,0	13,0		0,040	-0101		-0102		-0103		-0104	
15	60,0	25,0	16,0	19,0		0,070	-0151		-0152		-0153		-0154	
20	65,0	25,0	20,0	23,0		0,091	-0201		-0202		-0203		-0204	
25	90,0	40,0	26,0	29,0		0,160	-0251		-0252		-0253		-0254	
32	95,0	40,0	32,0	35,0		0,209	-0321		-0322		-0323		-0324	
40	100,0	40,0	38,0	41,0		0,254	-0401		-0402		-0403		-0404	
50	110,0	40,0	50,0	53,0		0,366	-0501		-0502		-0503		-0504	
65	120,0	40,0	66,0	70,0		0,701	-0651		-0652		-0653		-0654	
80	145,0	55,0	81,0	85,0		1,045	-0801		-0802		-0803		-0804	
100	155,0	55,0	100,0	104,0		1,363	-1001		-1002		-1003		-1004	
125	245,0	57,5	125,0	129,0		2,600	-1251		-1252		-1253		-1254	

Schweißbogen DIN11852-BL 90°
отвод под сварку DIN11852-BL 90°

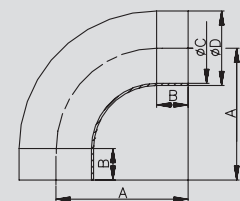

1
2
3
4
5
6
7
8
9
10
11

3.04. Schweiß- und Clampbogen

3.04. отвод под сварку и скобу

Schweißbogen 5D Reihe 2 90°

Art.-Nr. 33326-

AISI 304/304L-1.4301/1.4307

AISI 316L-1.4404

отвод под сварку 5D ряд 2 90°

DN	A	B	C	D	E	Gew.	AISI 304/304L-1.4301/1.4307		AISI 316L-1.4404		
							Art.-Nr.	Preis	Art.-Nr.	Preis	
	mm	mm	mm	mm	mm	kg	poliert	EUR	matt	EUR	
10	40,0	10,0	13,0	40,0		0,026				-0103	-0104
15	50,0	16,0	19,0	50,0		0,052				-0153	-0154
20	55,0	20,0	23,0	55,0		0,069	-0201	-0202		-0203	-0204
25	90,0	26,0	29,0	90,0		0,145	-0251	-0252		-0253	-0254
32	75,0	32,0	35,0	75,0		0,148	-0321	-0322		-0323	-0324
40	125,0	38,0	41,0	125,0		0,294	-0401	-0402		-0403	-0404
50	125,0	50,0	53,0	125,0		0,380	-0501	-0502		-0503	-0504

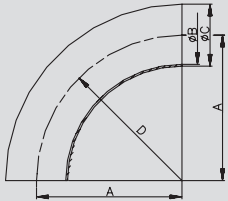

Bogen DIN CC 90°

Art.-Nr. 34400-

AISI 304/304L-1.4301/1.4307

AISI 316L-1.4404

Отвод DIN CC 90°

DN	A	B	C	D	E	Gew.	AISI 304/304L-1.4301/1.4307		AISI 316L-1.4404		
							Art.-Nr.	Preis	Art.-Nr.	Preis	
	mm	mm	mm	mm	mm	kg	poliert	EUR	matt	EUR	
10	44,0	10,0	0,0	26,0		0,080	-0101	-0102		-0103	-0104
15	53,0	16,0	0,0	35,0		0,100	-0151	-0152		-0153	-0154
20	58,0	20,0	0,0	40,0		0,120	-0201	-0202		-0203	-0204
25	63,0	26,0	0,0	50,0		0,190	-0251	-0252		-0253	-0254
32	68,0	32,0	0,0	55,0		0,240	-0321	-0322		-0323	-0324
40	73,0	38,0	0,0	60,0		0,260	-0401	-0402		-0403	-0404
50	83,0	50,0	0,0	70,0		0,310	-0501	-0502		-0503	-0504
65	93,0	66,0	0,0	80,0		0,600	-0651	-0652		-0653	-0654
80	103,0	81,0	0,0	90,0		1,000	-0801	-0802		-0803	-0804
100	113,0	100,0	0,0	100,0		1,610	-1001	-1002		-1003	-1004

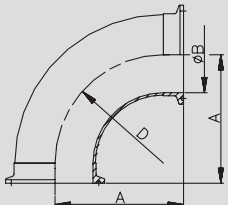

Bogen Zoll CC 90°

Art.-Nr. 34401-

AISI 304/304L-1.4301/1.4307

AISI 316L-1.4404

Отвод дюйм CC 90°

DN	A	B	C	D	E	Gew.	AISI 304/304L-1.4301/1.4307		AISI 316L-1.4404		
							Art.-Nr.	Preis	Art.-Nr.	Preis	
	mm	mm	mm	mm	mm	kg	poliert	EUR	matt	EUR	
1"	40,5	22,9	0,0	27,5		0,180	-1001	-1002		-1003	-1004
1,5"	58,0	35,1	0,0	45,0		0,270	-1121	-1122		-1123	-1124
2"	80,5	47,8	0,0	67,5		0,330	-2001	-2002		-2003	-2004
2,5"	95,5	60,5	0,0	82,5		0,490	-2121	-2122		-2123	-2124
3"	108,0	72,1	0,0	95,0		0,800	-3001	-3002		-3003	-3004
4"	146,5	97,6	0,0	133,5		1,500	-4001	-4002		-4003	-4004

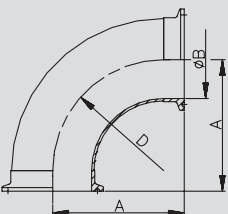

3.05. Bogen mit Anschlüssen

3.05. Отвод с подключениями

Art.-Nr. 35200-

							AISI 304/304L-1.4301/1.4307				AISI 316L-1.4404			
DN	A	B	C	D	E	Gew.	Art.-Nr.	Preis	Art.-Nr.	Preis	Art.-Nr.	Preis	Art.-Nr.	Preis
mm	mm	mm	mm	mm	mm	kg	poliert	EUR	matt	EUR	poliert	EUR	matt	EUR
10	43,0	26,0	9,0	26,0	Rd28x1/8"	0,040	-0101		-0102		-0103		-0104	
15	52,0	35,0	15,0	35,0	Rd34x1/8"	0,070	-0151		-0152		-0153		-0154	
20	59,0	40,0	19,0	40,0	Rd44x1/6"	0,130	-0201		-0202		-0203		-0204	
25	72,0	50,0	25,0	50,0	Rd52x1/6"	0,170	-0251		-0252		-0253		-0254	
32	77,0	55,0	31,0	55,0	Rd58x1/6"	0,220	-0321		-0322		-0323		-0324	
40	82,0	60,0	37,0	60,0	Rd65x1/6"	0,250	-0401		-0402		-0403		-0404	
50	93,0	70,0	49,0	70,0	Rd78x1/6"	0,470	-0501		-0502		-0503		-0504	
65	105,0	80,0	66,0	80,0	Rd95x1/6"	0,710	-0651		-0652		-0653		-0654	
80	115,0	90,0	81,0	90,0	Rd110x1/4"	0,930	-0801		-0802		-0803		-0804	
100	130,0	100,0	100,0	100,0	Rd130x1/4"	1,250	-1001		-1002		-1003		-1004	
125	223,0	187,5	125,0	187,5	Rd160x1/4"	2,900	-1251		-1252		-1253		-1254	
150	265,0	225,0	150,0	225,0	Rd190x1/4"	4,280	-1501		-1502		-1503		-1504	

Rd: Rundgewinde
Rd: Резьба круглая

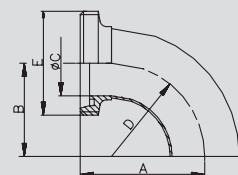

Bogen GS 90°

Отвод PC 90°

Art.-Nr. 35500-

							AISI 304/304L-1.4301/1.4307				AISI 316L-1.4404			
DN	A	B	C	D	E	Gew.	Art.-Nr.	Preis	Art.-Nr.	Preis	Art.-Nr.	Preis	Art.-Nr.	Preis
mm	mm	mm	mm	mm	mm	kg	poliert	EUR	matt	EUR	poliert	EUR	matt	EUR
10	43,0	9,0	0,0	26,0	Rd28x1/8"	0,075	-0101		-0102		-0103		-0104	
15	52,0	15,0	0,0	35,0	Rd34x1/8"	0,120	-0151		-0152		-0153		-0154	
20	59,0	19,0	0,0	40,0	Rd44x1/6"	0,200	-0201		-0202		-0203		-0204	
25	72,0	25,0	0,0	50,0	Rd52x1/6"	0,245	-0251		-0252		-0253		-0254	
32	77,0	31,0	0,0	55,0	Rd58x1/6"	0,310	-0321		-0322		-0323		-0324	
40	82,0	37,0	0,0	60,0	Rd65x1/6"	0,400	-0401		-0402		-0403		-0404	
50	93,0	49,0	0,0	70,0	Rd78x1/6"	0,500	-0501		-0502		-0503		-0504	
65	105,0	66,0	0,0	80,0	Rd95x1/6"	0,900	-0651		-0652		-0653		-0654	
80	115,0	81,0	0,0	90,0	Rd110x1/4"	1,380	-0801		-0802		-0803		-0804	
100	130,0	100,0	0,0	100,0	Rd130x1/4"	2,320	-1001		-1002		-1003		-1004	
125	223,0	125,0	0,0	187,5	Rd160x1/4"	3,820	-1251		-1252		-1253		-1254	
150	265,0	150,0	0,0	225,0	Rd190x1/4"	5,840	-1501		-1502		-1503		-1504	

Rd: Rundgewinde
Rd: Резьба круглая

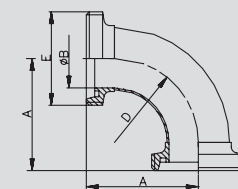

Bogen GG 90°

Отвод PP 90°

Art.-Nr. 35502-

							AISI 304/304L-1.4301/1.4307				AISI 316L-1.4404			
DN	A	B	C	D	E	Gew.	Art.-Nr.	Preis	Art.-Nr.	Preis	Art.-Nr.	Preis	Art.-Nr.	Preis
mm	mm	mm	mm	mm	mm	kg	poliert	EUR	matt	EUR	poliert	EUR	matt	EUR
10	38,5	9,0	0,0	26,0		0,073	-0101		-0102		-0103		-0104	
15	44,0	15,0	0,0	35,0		0,104	-0151		-0152		-0153		-0154	
20	48,5	19,0	0,0	40,0		0,173	-0201		-0202		-0203		-0204	
25	59,0	25,0	0,0	50,0		0,250	-0251		-0252		-0253		-0254	
32	62,5	31,0	0,0	55,0		0,280	-0321		-0322		-0323		-0324	
40	66,0	37,0	0,0	60,0		0,340	-0401		-0402		-0403		-0404	
50	74,5	49,0	0,0	70,0		0,410	-0501		-0502		-0503		-0504	
65	83,5	66,0	0,0	80,0		0,700	-0651		-0652		-0653		-0654	
80	90,5	81,0	0,0	90,0		1,120	-0801		-0802		-0803		-0804	
100	102,0	100,0	0,0	100,0		1,730	-1001		-1002		-1003		-1004	
125	170,0	125,0	0,0	187,5		2,830	-1251		-1252		-1253		-1254	
150	202,0	150,0	0,0	225,0		4,480	-1501		-1502		-1503		-1504	

Preis auf Anfrage
Цена по запросу

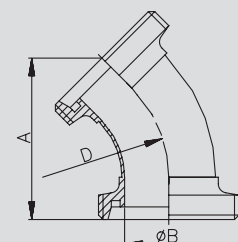

Bogen GG 45°

Отвод PP 45°

3.06. Bogen mit Anschlüssen

3.06. Отвод с подключениями

Bogen KG 90°

Отвод ШП 90°

Art.-Nr. 35600-

AISI 304/304L-1.4301/1.4307

AISI 316L-1.4404

DN	A	B	C	D	E	Gew.	Art.-Nr.	Preis	Art.-Nr.	Preis	Art.-Nr.	Preis	Art.-Nr.	Preis
mm	mm	mm	mm	mm	mm	kg	poliert	EUR	matt	EUR	poliert	EUR	matt	EUR
10	43,0	39,0	9,0	26,0	Rd28x1/8"	0,130	-0101		-0102		-0103		-0104	
15	52,0	48,0	15,0	35,0	Rd34x1/8"	0,200	-0151		-0152		-0153		-0154	
20	59,0	53,0	19,0	40,0	Rd44x1/6"	0,280	-0201		-0202		-0203		-0204	
25	72,0	65,0	25,0	50,0	Rd52x1/6"	0,400	-0251		-0252		-0253		-0254	
32	77,0	70,0	31,0	55,0	Rd58x1/6"	0,510	-0321		-0322		-0323		-0324	
40	82,0	75,0	37,0	60,0	Rd65x1/6"	0,630	-0401		-0402		-0403		-0404	
50	93,0	86,0	49,0	70,0	Rd78x1/6"	0,870	-0501		-0502		-0503		-0504	
65	105,0	97,0	66,0	80,0	Rd95x1/6"	1,440	-0651		-0652		-0653		-0654	
80	115,0	107,0	81,0	90,0	Rd110x1/4"	1,900	-0801		-0802		-0803		-0804	
100	130,0	120,0	100,0	100,0	Rd130x1/4"	2,610	-1001		-1002		-1003		-1004	
125	223,0	211,0	125,0	187,5	Rd160x1/4"	4,950	-1251		-1252		-1253		-1254	
150	265,0	252,0	150,0	225,0	Rd190x1/4"	7,250	-1501		-1502		-1503		-1504	

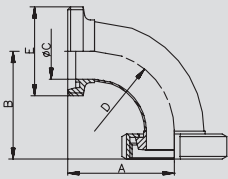

Rd: Rundgewinde
Rd: Резьба круглая

Bogen KG 45°

Отвод ШП 45°

Art.-Nr. 35602-

AISI 304/304L-1.4301/1.4307

AISI 316L-1.4404

DN	A	B	C	D	E	Gew.	Art.-Nr.	Preis	Art.-Nr.	Preis	Art.-Nr.	Preis	Art.-Nr.	Preis
mm	mm	mm	mm	mm	mm	kg	poliert	EUR	matt	EUR	poliert	EUR	matt	EUR
10	38,5	9,0	0,0	26,0		0,090	-0101		-0102		-0103		-0104	
15	44,0	15,0	0,0	35,0		0,124	-0151		-0152		-0153		-0154	
20	48,5	19,0	0,0	40,0		0,215	-0201		-0202		-0203		-0204	
25	59,0	25,0	0,0	50,0		0,360	-0251		-0252		-0253		-0254	
32	62,5	31,0	0,0	55,0		0,430	-0321		-0322		-0323		-0324	
40	66,0	37,0	0,0	60,0		0,530	-0401		-0402		-0403		-0404	
50	74,5	50,0	0,0	70,0		0,560	-0501		-0502		-0503		-0504	
65	83,5	66,0	0,0	80,0		1,170	-0651		-0652		-0653		-0654	
80	90,5	81,0	0,0	90,0		1,700	-0801		-0802		-0803		-0804	
100	102,0	100,0	0,0	100,0		2,470	-1001		-1002		-1003		-1004	
125	170,0	125,0	0,0	187,5		3,960	-1251		-1252		-1253		-1254	
150	202,0	150,0	0,0	225,0		5,890	-1501		-1502		-1503		-1504	

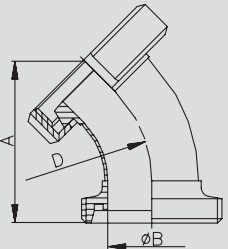

Bogen KS 90°

Отвод ШС 90°

Art.-Nr. 36200-

AISI 304/304L-1.4301/1.4307

AISI 316L-1.4404

DN	A	B	C	D	E	Gew.	Art.-Nr.	Preis	Art.-Nr.	Preis	Art.-Nr.	Preis	Art.-Nr.	Preis
mm	mm	mm	mm	mm	mm	kg	poliert	EUR	matt	EUR	poliert	EUR	matt	EUR
10	39,0	26,0	9,0	26,0		0,030	-0101		-0102		-0103		-0104	
15	48,0	35,0	15,0	35,0		0,050	-0151		-0152		-0153		-0154	
20	53,0	40,0	19,0	40,0		0,125	-0201		-0202		-0203		-0204	
25	65,0	50,0	25,0	50,0		0,150	-0251		-0252		-0253		-0254	
32	70,0	55,0	31,0	55,0		0,190	-0321		-0322		-0323		-0324	
40	75,0	60,0	37,0	60,0		0,220	-0401		-0402		-0403		-0404	
50	86,0	70,0	49,0	70,0		0,330	-0501		-0502		-0503		-0504	
65	97,0	80,0	66,0	80,0		0,610	-0651		-0652		-0653		-0654	
80	107,0	90,0	81,0	90,0		0,790	-0801		-0802		-0803		-0804	
100	120,0	100,0	100,0	100,0		1,110	-1001		-1002		-1003		-1004	
125	211,0	187,5	125,0	187,5		2,580	-1251		-1252		-1253		-1254	
150	252,0	225,0	150,0	225,0		3,510	-1501		-1502		-1503		-1504	

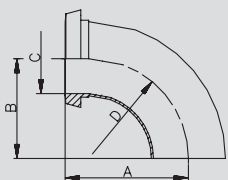

Preis auf Anfrage
Цена по запросу

3.07. Bogen mit Anschlüssen, Schweißbogen 180°

3.07. Отвод с подключениями, под сварку 180°

Art.-Nr. 36600-								AISI 304/304L-1.4301/1.4307				AISI 316L-1.4404			
DN	A	B	C	D	E	Gew.	Art.-Nr.	Preis	Art.-Nr.	Preis	Art.-Nr.	Preis	Art.-Nr.	Preis	
mm	mm	mm	mm	mm	mm	kg	poliert	EUR	matt	EUR	poliert	EUR	matt	EUR	
10	39,0	9,0	0,0	26,0		0,180	-0101		-0102		-0103		-0104		
15	48,0	15,0	0,0	35,0		0,220	-0151		-0152		-0153		-0154		
20	53,0	19,0	0,0	40,0		0,370	-0201		-0202		-0203		-0204		
25	65,0	25,0	0,0	50,0		0,535	-0251		-0252		-0253		-0254		
32	70,0	31,0	0,0	55,0		0,650	-0321		-0322		-0323		-0324		
40	75,0	37,0	0,0	60,0		0,755	-0401		-0402		-0403		-0404		
50	86,0	49,0	0,0	70,0		1,000	-0501		-0502		-0503		-0504		
65	97,0	66,0	0,0	80,0		1,835	-0651		-0652		-0653		-0654		
80	107,0	81,0	0,0	90,0		2,650	-0801		-0802		-0803		-0804		
100	120,0	100,0	0,0	100,0		4,100	-1001		-1002		-1003		-1004		
125	211,0	125,0	0,0	187,5		6,080	-1251		-1252		-1253		-1254		
150	252,0	150,0	0,0	225,0		8,660	-1501		-1502		-1503		-1504		

Bogen KK 90°

Отвод ШШ 90°

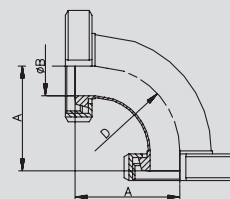

Art.-Nr. 36602-								AISI 304/304L-1.4301/1.4307				AISI 316L-1.4404			
DN	A	B	C	D	E	Gew.	Art.-Nr.	Preis	Art.-Nr.	Preis	Art.-Nr.	Preis	Art.-Nr.	Preis	
mm	mm	mm	mm	mm	mm	kg	poliert	EUR	matt	EUR	poliert	EUR	matt	EUR	
10	38,5	9,0	0,0	26,0		0,177	-0101		-0102		-0103		-0104		
15	44,0	15,0	0,0	35,0		0,208	-0151		-0152		-0153		-0154		
20	48,5	19,0	0,0	40,0		0,357	-0201		-0202		-0203		-0204		
25	59,0	25,0	0,0	50,0		0,520	-0251		-0252		-0253		-0254		
32	62,5	31,0	0,0	55,0		0,570	-0321		-0322		-0323		-0324		
40	66,0	37,0	0,0	60,0		0,740	-0401		-0402		-0403		-0404		
50	74,5	49,0	0,0	70,0		0,970	-0501		-0502		-0503		-0504		
65	83,5	66,0	0,0	80,0		1,660	-0651		-0652		-0653		-0654		
80	90,5	81,0	0,0	90,0		2,340	-0801		-0802		-0803		-0804		
100	102,0	100,0	0,0	100,0		3,515	-1001		-1002		-1003		-1004		
125	170,0	125,0	0,0	187,5		5,090	-1251		-1252		-1253		-1254		
150	202,0	150,0	0,0	225,0		0,000	-1501		-1502		-1503		-1504		

Bogen KK 45°

Отвод ШШ 45°

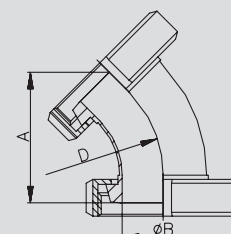

Art.-Nr. 38600-								AISI 304/304L-1.4301/1.4307				AISI 316L-1.4404			
DN	A	B	C	D	E	Gew.	Art.-Nr.	Preis	Art.-Nr.	Preis	Art.-Nr.	Preis	Art.-Nr.	Preis	
mm	mm	mm	mm	mm	mm	kg	poliert	EUR	matt	EUR	poliert	EUR	matt	EUR	
10	52,0	9,0	12,0			0,030	-0101		-0102		-0103		-0104		
15	68,0	15,0	18,0			0,070	-0151		-0152		-0153		-0154		
20	76,0	19,0	22,0			0,100	-0201		-0202		-0203		-0204		
25	100,0	25,0	28,0			0,160	-0251		-0252		-0253		-0254		
32	110,0	31,0	34,0			0,220	-0321		-0322		-0323		-0324		
40	120,0	37,0	40,0			0,280	-0401		-0402		-0403		-0404		
50	140,0	49,0	52,0			0,420	-0501		-0502		-0503		-0504		
65	160,0	66,0	70,0			0,890	-0651		-0652		-0653		-0654		
80	180,0	81,0	85,0			1,220	-0801		-0802		-0803		-0804		
100	200,0	100,0	104,0			1,640	-1001		-1002		-1003		-1004		

Schweißbogen 180°

отвод под сварку 180°

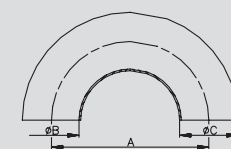

Preis auf Anfrage
Цена по запросу

1
2
3
4
5
6
7
8
9
10
11

3.08. Bogen 180°

3.08.Отвод 180°

**Schweißbogen
DIN 11852-BS 180°**

Art.-Nr. 38620-

AISI 304/304L-1.4301/1.4307

AISI 316L-1.4404

**отвод под сварку
DIN 11852-BS 180°**

DN	A mm	B mm	C mm	D mm	E mm	Gew. kg	AISI 304/304L-1.4301/1.4307		AISI 316L-1.4404					
							Art.-Nr. poliert	Preis EUR	Art.-Nr. matt	Preis EUR	Art.-Nr. poliert	Preis EUR	Art.-Nr. matt	Preis EUR
10	52,0	10,0	13,0			0,040	-0101		-0102			-0103		-0104
15	70,0	16,0	19,0			0,080	-0151		-0152			-0153		-0154
20	80,0	20,0	23,0			0,110	-0201		-0202			-0203		-0204
25	100,0	26,0	29,0			0,170	-0251		-0252			-0253		-0254
32	110,0	32,0	35,0			0,240	-0321		-0322			-0323		-0324
40	120,0	38,0	41,0			0,300	-0401		-0402			-0403		-0404
50	140,0	50,0	53,0			0,440	-0501		-0502			-0503		-0504

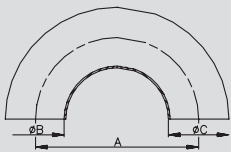

Bogen GG 180°

Art.-Nr. 38700-

AISI 304/304L-1.4301/1.4307

AISI 316L-1.4404

Отвод PP 180°

DN	A mm	B mm	C mm	D mm	E mm	Gew. kg	AISI 304/304L-1.4301/1.4307		AISI 316L-1.4404					
							Art.-Nr. poliert	Preis EUR	Art.-Nr. matt	Preis EUR	Art.-Nr. poliert	Preis EUR	Art.-Nr. matt	Preis EUR
10	52,0	9,0	43,0			0,100	-0101		-0102			-0103		-0104
15	68,0	15,0	52,0			0,128	-0151		-0152			-0153		-0154
20	76,0	19,0	59,0			0,210	-0201		-0202			-0203		-0204
25	100,0	25,0	72,0			0,310	-0251		-0252			-0253		-0254
32	110,0	31,0	77,0			0,410	-0321		-0322			-0323		-0324
40	120,0	37,0	82,0			0,530	-0401		-0402			-0403		-0404
50	140,0	49,0	93,0			0,610	-0501		-0502			-0503		-0504
65	160,0	66,0	105,0			1,520	-0651		-0652			-0653		-0654
80	180,0	81,0	115,0			1,970	-0801		-0802			-0803		-0804
100	200,0	100,0	130,0			3,480	-1001		-1002			-1003		-1004

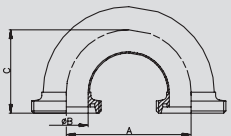

Bogen KK 180°

Art.-Nr. 38900-

AISI 304/304L-1.4301/1.4307

AISI 316L-1.4404

Отвод ШШ 180°

DN	A mm	B mm	C mm	D mm	E mm	Gew. kg	AISI 304/304L-1.4301/1.4307		AISI 316L-1.4404					
							Art.-Nr. poliert	Preis EUR	Art.-Nr. matt	Preis EUR	Art.-Nr. poliert	Preis EUR	Art.-Nr. matt	Preis EUR
10	52,0	9,0	39,0			0,186	-0101		-0102			-0103		-0104
15	68,0	15,0	48,0			0,228	-0151		-0152			-0153		-0154
20	76,0	19,0	53,0			0,400	-0201		-0202			-0203		-0204
25	100,0	25,0	65,0			0,510	-0251		-0252			-0253		-0254
32	110,0	31,0	70,0			0,755	-0321		-0322			-0323		-0324
40	120,0	37,0	75,0			0,920	-0401		-0402			-0403		-0404
50	140,0	49,0	86,0			1,150	-0501		-0502			-0503		-0504
65	160,0	66,0	97,0			2,210	-0651		-0652			-0653		-0654
80	180,0	81,0	107,0			3,160	-0801		-0802			-0803		-0804
100	200,0	100,0	120,0			5,720	-1001		-1002			-1003		-1004

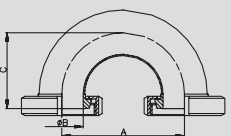

4.01. T-Stück kurz

4.01. тройник короткий

Art.-Nr. 41110-							AISI 304/304L-1.4301/1.4307				AISI 316L-1.4404			
DN	A	B	C	D	E	Gew.	Art.-Nr.	Preis	Art.-Nr.	Preis	Art.-Nr.	Preis	Art.-Nr.	Preis
mm	mm	mm	mm	mm	mm	kg	poliert	EUR	matt	EUR	poliert	EUR	matt	EUR
10	26,0	9,0	12,0	7,0		0,015	-0101		-0102		-0103		-0104	
15	35,0	15,0	18,0	10,0		0,030	-0151		-0152		-0153		-0154	
20	40,0	19,0	22,0	12,0		0,050	-0201		-0202		-0203		-0204	
25	50,0	25,0	28,0	15,5		0,080	-0251		-0252		-0253		-0254	
32	55,0	31,0	34,0	18,5		0,110	-0321		-0322		-0323		-0324	
40	60,0	37,0	40,0	21,5		0,150	-0401		-0402		-0403		-0404	
50	70,0	49,0	52,0	28,0		0,240	-0501		-0502		-0503		-0504	
65	80,0	66,0	70,0	40,0		0,480	-0651		-0652		-0653		-0654	
80	90,0	81,0	85,0	47,5		0,650	-0801		-0802		-0803		-0804	
100	100,0	100,0	104,0	58,0		0,910	-1001		-1002		-1003		-1004	
125	187,5	125,0	129,0	71,5		2,160	-1251		-1252		-1253		-1254	
150	225,0	150,0	154,0	87,0		3,020	-1501		-1502		-1503		-1504	
200	300,0	200,0	204,0	111,0		5,550	-2001		-2002		-2003		-2004	
250	375,0	250,0	254,0	141,0			-2501		-2502		-2503		-2504	

T-Stück SSS kurz
тройник CCC короткий

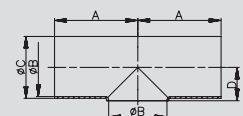

Art.-Nr. 41111-							AISI 304/304L-1.4301/1.4307				AISI 316L-1.4404			
DN	A	B	C	D	E	Gew.	Art.-Nr.	Preis	Art.-Nr.	Preis	Art.-Nr.	Preis	Art.-Nr.	Preis
mm	mm	mm	mm	mm	mm	kg	poliert	EUR	matt	EUR	poliert	EUR	matt	EUR
1"	50,0	22,9	25,4	14,0		0,060	-1001		-1002		-1003		-1004	
1,5"	60,0	35,1	38,1	20,0		0,140	-1121		-1122		-1123		-1124	
2"	70,0	47,8	50,8	27,5		0,230	-2001		-2002		-2003		-2004	
2,5"	80,0	60,2	63,5	36,0		0,340	-2121		-2122		-2123		-2124	
3"	90,0	72,8	76,1	44,0		0,620	-3001		-3002		-3003		-3004	
4"	100,0	97,4	101,6	56,0		0,890	-4001		-4002		-4003		-4004	

T-Stück SSS kurz (Zoll)
тройник CCC короткий (дюйм)

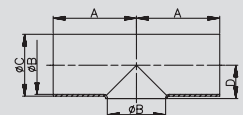

Art.-Nr. 41112-							AISI 304/304L-1.4301/1.4307				AISI 316L-1.4404			
DN	A	B	C	D	E	Gew.	Art.-Nr.	Preis	Art.-Nr.	Preis	Art.-Nr.	Preis	Art.-Nr.	Preis
mm	mm	mm	mm	mm	mm	kg	poliert	EUR	matt	EUR	poliert	EUR	matt	EUR
10	35,0	10,0	13,0	7,5		0,015					-0103		-0104	
15	35,0	16,0	19,0	11,0		0,030	-0151		-0152		-0153		-0154	
20	40,0	20,0	23,0	13,0		0,050	-0201		-0202		-0203		-0204	
25	50,0	26,0	29,0	16,5		0,080	-0251		-0252		-0253		-0254	
32	55,0	32,0	35,0	19,0		0,110	-0321		-0322		-0323		-0324	
40	60,0	38,0	41,0	22,5		0,150	-0401		-0402		-0403		-0404	
50	70,0	50,0	53,0	29,5		0,240	-0501		-0502		-0503		-0504	

T-Stück DIN 11852-TK
тройник DIN 11852-TK

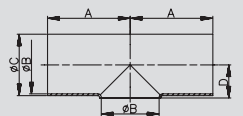

Preis auf Anfrage
цена по запросу

4.02. T-Stück lang

4.02. тройник длинный

T-Stück SSS lang		Art.-Nr. 42220-						AISI 304/304L-1.4301/1.4307				AISI 316L-1.4404			
DN	A	B	C	D	E	Gew.	Art.-Nr.	Preis	Art.-Nr.	Preis	Art.-Nr.	Preis	Art.-Nr.	Preis	
							poliert	EUR	matt	EUR	poliert	EUR	matt	EUR	
10	26,0	9,0	12,0			0,020	-0101		-0102		-0103		-0104		
15	35,0	15,0	18,0			0,050	-0151		-0152		-0153		-0154		
20	40,0	19,0	22,0			0,090	-0201		-0202		-0203		-0204		
25	50,0	25,0	28,0			0,110	-0251		-0252		-0253		-0254		
32	55,0	31,0	34,0			0,150	-0321		-0322		-0323		-0324		
40	60,0	37,0	40,0			0,210	-0401		-0402		-0403		-0404		
50	70,0	49,0	52,0			0,310	-0501		-0502		-0503		-0504		
65	80,0	66,0	70,0			0,630	-0651		-0652		-0653		-0654		
80	90,0	81,0	85,0			0,870	-0801		-0802		-0803		-0804		
100	100,0	100,0	104,0			1,060	-1001		-1002		-1003		-1004		
125	187,5	125,0	129,0			2,840	-1251		-1252		-1253		-1254		
150	225,0	150,0	154,0			3,880	-1501		-1502		-1503		-1504		
200	300,0	200,0	204,0			9,950	-2001		-2002		-2003		-2004		
250	375,0	254,0	250,0				-2501		-2502		-2503		-2504		

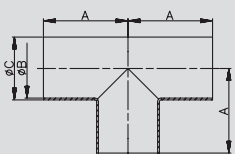

T-Stück SSS lang (Zoll)		Art.-Nr. 42221-						AISI 304/304L-1.4301/1.4307				AISI 316L-1.4404			
DN	A	B	C	D	E	Gew.	Art.-Nr.	Preis	Art.-Nr.	Preis	Art.-Nr.	Preis	Art.-Nr.	Preis	
							poliert	EUR	matt	EUR	poliert	EUR	matt	EUR	
1"	50,0	22,9	25,4			0,090	-1001		-1002		-1003		-1004		
1,5"	60,0	35,1	38,1			0,165	-1121		-1122		-1123		-1124		
2"	70,0	47,8	50,8			0,330	-2001		-2002		-2003		-2004		
2,5"	80,0	60,2	63,5			0,400	-2121		-2122		-2123		-2124		
3"	90,0	72,8	76,1			0,540	-3001		-3002		-3003		-3004		
4"	100,0	97,4	101,6			1,010	-4001		-4002		-4003		-4004		

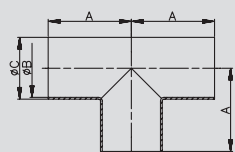

T-Stück DIN 11852-TS		Art.-Nr. 42222-						AISI 304/304L-1.4301/1.4307				AISI 316L-1.4404			
DN	A	B	C	D	E	Gew.	Art.-Nr.	Preis	Art.-Nr.	Preis	Art.-Nr.	Preis	Art.-Nr.	Preis	
							poliert	EUR	matt	EUR	poliert	EUR	matt	EUR	
10	26,0	10,0	13,0			0,020					-0103		-0104		
15	35,0	16,0	19,0			0,050	-0151		-0152		-0153		-0154		
20	40,0	20,0	23,0			0,090	-0201		-0202		-0203		-0204		
25	50,0	26,0	29,0			0,110	-0251		-0252		-0253		-0254		
32	55,0	32,0	35,0			0,150	-0321		-0322		-0323		-0324		
40	60,0	38,0	41,0			0,210	-0401		-0402		-0403		-0404		
50	70,0	50,0	53,0			0,310	-0501		-0502		-0503		-0504		

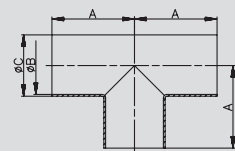

4.03. Red-T-Stück kurz

4.03. переходной тройник короткий

Art.-Nr. 42270-							AISI 304/304L-1.4301/1.4307				AISI 316L-1.4404			
DN	A	B	C	D	E	Gew.	Art.-Nr. poliert	Preis EUR	Art.-Nr. matt	Preis EUR	Art.-Nr. poliert	Preis EUR	Art.-Nr. matt	Preis EUR
15-10	35,0	15,0	18,0	10,0	9,0	0,040	-0151010		-0152010		-0153010		-0154010	
20-10	40,0	19,0	22,0	12,0	9,0	0,070	-0201010		-0202010		-0203010		-0204010	
20-15	40,0	19,0	22,0	12,0	15,0	0,060	-0201015		-0202015		-0203015		-0204015	
25-10	50,0	25,0	28,0	16,0	9,0	0,110	-0251010		-0252010		-0253010		-0254010	
25-15	50,0	25,0	28,0	16,0	15,0	0,100	-0251015		-0252015		-0253015		-0254015	
25-20	50,0	25,0	28,0	16,0	19,0	0,090	-0251020		-0252020		-0253020		-0254020	
32-15	55,0	31,0	34,0	20,5	15,0	0,130	-0321015		-0322015		-0323015		-0324015	
32-20	55,0	31,0	34,0	20,5	19,0	0,130	-0321020		-0322020		-0323020		-0324020	
32-25	55,0	31,0	34,0	20,5	25,0	0,130	-0321025		-0322025		-0323025		-0324025	
40-15	60,0	37,0	40,0	23,0	15,0	0,160	-0401015		-0402015		-0403015		-0404015	
40-20	60,0	37,0	40,0	23,0	19,0	0,160	-0401020		-0402020		-0403020		-0404020	
40-25	60,0	37,0	40,0	23,0	25,0	0,160	-0401025		-0402025		-0403025		-0404025	
40-32	60,0	37,0	40,0	23,0	31,0	0,150	-0401032		-0402032		-0403032		-0404032	
50-20	70,0	49,0	52,0	29,0	19,0	0,260	-0501020		-0502020		-0503020		-0504020	
50-25	70,0	49,0	52,0	29,0	25,0	0,240	-0501025		-0502025		-0503025		-0504025	
50-32	70,0	49,0	52,0	29,0	31,0	0,250	-0501032		-0502032		-0503032		-0504032	
50-40	70,0	49,0	52,0	29,0	37,0	0,230	-0501040		-0502040		-0503040		-0504040	
65-25	80,0	66,0	70,0	39,0	25,0	0,520	-0651025		-0652025		-0653025		-0654025	
65-32	80,0	66,0	70,0	39,0	31,0	0,520	-0651032		-0652032		-0653032		-0654032	
65-40	80,0	66,0	70,0	39,0	37,0	0,510	-0651040		-0652040		-0653040		-0654040	
65-50	80,0	66,0	70,0	39,0	49,0	0,520	-0651050		-0652050		-0653050		-0654050	
80-25	90,0	81,0	85,0	47,0	25,0	0,720	-0801025		-0802025		-0803025		-0804025	
80-32	90,0	81,0	85,0	47,0	31,0	0,700	-0801032		-0802032		-0803032		-0804032	
80-40	90,0	81,0	85,0	47,0	37,0	0,700	-0801040		-0802040		-0803040		-0804040	
80-50	90,0	81,0	85,0	47,0	49,0	0,690	-0801050		-0802050		-0803050		-0804050	
80-65	90,0	81,0	85,0	47,0	66,0	0,680	-0801065		-0802065		-0803065		-0804065	
100-25	100,0	100,0	104,0	58,0	25,0	0,960	-1001025		-1002025		-1003025		-1004025	
100-32	100,0	100,0	104,0	58,0	31,0	0,960	-1001032		-1002032		-1003032		-1004032	
100-40	100,0	100,0	104,0	58,0	37,0	0,950	-1001040		-1002040		-1003040		-1004040	
100-50	100,0	100,0	104,0	58,0	49,0	0,940	-1001050		-1002050		-1003050		-1004050	
100-65	100,0	100,0	104,0	58,0	66,0	0,950	-1001065		-1002065		-1003065		-1004065	
100-80	100,0	100,0	104,0	58,0	81,0	0,950	-1001080		-1002080		-1003080		-1004080	
125-25	187,5	125,0	129,0	71,5	25,0	2,220	-1251025		-1252025		-1253025		-1254025	
125-32	187,5	125,0	129,0	71,5	31,0	2,210	-1251032		-1252032		-1253032		-1254032	
125-40	187,5	125,0	129,0	71,5	37,0	2,250	-1251040		-1252040		-1253040		-1254040	
125-50	187,5	125,0	129,0	71,5	49,0	2,240	-1251050		-1252050		-1253050		-1254050	
125-65	187,5	125,0	129,0	71,5	66,0	2,160	-1251065		-1252065		-1253065		-1254065	
125-80	187,5	125,0	129,0	71,5	81,0	2,170	-1251080		-1252080		-1253080		-1254080	
125-100	187,5	125,0	129,0	71,5	100,0	2,140	-1251100		-1252100		-1253100		-1254100	
150-40	225,0	150,0	154,0	87,0	37,0	3,220	-1501040		-1502040		-1503040		-1504040	
150-50	225,0	150,0	154,0	87,0	49,0	3,180	-1501050		-1502050		-1503050		-1504050	
150-65	225,0	150,0	154,0	87,0	66,0	3,160	-1501065		-1502065		-1503065		-1504065	
150-80	225,0	150,0	154,0	87,0	81,0	3,170	-1501080		-1502080		-1503080		-1504080	
150-100	225,0	150,0	154,0	87,0	100,0	3,140	-1501100		-1502100		-1503100		-1504100	
150-125	225,0	150,0	154,0	87,0	125,0	3,070	-1501125		-1502125		-1503125		-1504125	
200-125	300,0	200,0	204,0	110,0	125,0		-2001125		-2002125		-2003125		-2004125	
200-150	300,0	200,0	204,0	110,0	150,0		-2001150		-2002150		-2003150		-2004150	
250-150	375,0	250,0	254,0	141,0	150,0		-2501150		-2502150		-2503150		-2504150	
250-200	375,0	250,0	254,0	141,0	200,0		-2501200		-2502200		-2503200		-2504200	

Red-T-Stück SSS kurz

тройник переходной CCC короткий

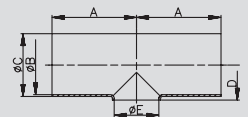

Preis auf Anfrage
цена по запросу

4.04. Red-T-Stück kurz

4.03. переходной тройник короткий

Red-T-Stück
ähnl. DIN 11852-TK

тройник переходной
как DIN 11852-
TK

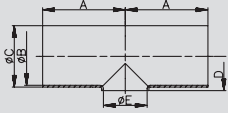

Art.-Nr. 42272-

AISI 304/304L-1.4301/1.4307

AISI 316L-1.4404

DN	A mm	B mm	C mm	D mm	E mm	Gew. kg	AISI 304/304L-1.4301/1.4307		AISI 316L-1.4404				
							Art.-Nr. poliert	Preis EUR	Art.-Nr. matt	Preis EUR	Art.-Nr. poliert	Preis EUR	Art.-Nr. matt
15-10	35,0	16,0	19,0	11,0	10,0	0,040	-0151010		-0152010		-0153010		-0154010
20-10	40,0	20,0	23,0	13,0	10,0	0,070	-0201010		-0202010		-0203010		-0204010
20-15	40,0	20,0	23,0	13,0	16,0	0,060	-0201015		-0202015		-0203015		-0204015
25-10	50,0	26,0	29,0	16,0	13,0	0,110	-0251010		-0252010		-0253010		-0254010
25-15	50,0	26,0	29,0	16,0	16,0	0,100	-0251015		-0252015		-0253015		-0254015
25-20	50,0	26,0	29,0	16,0	20,0	0,090	-0251020		-0252020		-0253020		-0254020
32-15	55,0	32,0	35,0	19,5	16,0	0,130	-0321015		-0322015		-0323015		-0324015
32-20	55,0	32,0	35,0	19,5	20,0	0,130	-0321020		-0322020		-0323020		-0324020
32-25	55,0	32,0	35,0	19,5	26,0	0,130	-0321025		-0322025		-0323025		-0324025
40-20	60,0	38,0	41,0	23,0	20,0	0,160	-0401020		-0402020		-0403020		-0404020
40-25	60,0	38,0	41,0	23,0	26,0	0,160	-0401025		-0402025		-0403025		-0404025
40-32	60,0	38,0	41,0	23,0	32,0	0,150	-0401032		-0402032		-0403032		-0404032
50-25	70,0	50,0	53,0	30,0	26,0	0,240	-0501025		-0502025		-0503025		-0504025
50-32	70,0	50,0	53,0	30,0	32,0	0,250	-0501032		-0502032		-0503032		-0504032
50-40	70,0	50,0	53,0	30,0	38,0	0,230	-0501040		-0502040		-0503040		-0504040
65-25	80,0	66,0	70,0	40,0	26,0	0,520	-0651025		-0652025		-0653025		-0654025
65-32	80,0	66,0	70,0	40,0	32,0	0,520	-0651032		-0652032		-0653032		-0654032
65-40	80,0	66,0	70,0	40,0	38,0	0,510	-0651040		-0652040		-0653040		-0654040
65-50	80,0	66,0	70,0	40,0	50,0	0,520	-0651050		-0652050		-0653050		-0654050
80-25	90,0	81,0	85,0	47,5	26,0	0,720	-0801025		-0802025		-0803025		-0804025
80-32	90,0	81,0	85,0	47,5	32,0	0,700	-0801032		-0802032		-0803032		-0804032
80-40	90,0	81,0	85,0	47,5	38,0	0,700	-0801040		-0802040		-0803040		-0804040
80-50	90,0	81,0	85,0	47,5	50,0	0,690	-0801050		-0802050		-0803050		-0804050
100-25	100,0	100,0	104,0	58,0	26,0	0,960	-1001025		-1002025		-1003025		-1004025
100-32	100,0	100,0	104,0	58,0	32,0	0,960	-1001032		-1002032		-1003032		-1004032
100-40	100,0	100,0	104,0	58,0	38,0	0,950	-1001040		-1002040		-1003040		-1004040
100-50	100,0	100,0	104,0	58,0	50,0	0,940	-1001050		-1002050		-1003050		-1004050
125-25	187,5	125,0	129,0	74,0	26,0	2,220	-1251025		-1252025		-1253025		-1254025
125-32	187,5	125,0	129,0	74,0	32,0	2,210	-1251032		-1252032		-1253032		-1254032
125-40	187,5	125,0	129,0	74,0	38,0	2,250	-1251040		-1252040		-1253040		-1254040
125-50	187,5	125,0	129,0	74,0	50,0	2,240	-1251050		-1252050		-1253050		-1254050
150-40	225,0	150,0	154,0	90,0	38,0	3,220	-1501040		-1502040		-1503040		-1504040
150-50	225,0	150,0	154,0	90,0	50,0	3,180	-1501050		-1502050		-1503050		-1504050

4.05. Red-T-Stück lang

4.05. переходной тройник длинный

Art.-Nr. 42280-							AISI 304/304L-1.4301/1.4307				AISI 316L-1.4404			
DN	A	B	C	D	E	Gew.	Art.-Nr.	Preis	Art.-Nr.	Preis	Art.-Nr.	Preis	Art.-Nr.	Preis
mm	mm	mm	mm	mm	mm	kg	poliert	EUR	matt	EUR	poliert	EUR	matt	EUR
15-10	35,0	29,0	18,0	15,0	12,0	0,050	-0151010		-0152010		-0153010		-0154010	
20-10	40,0	31,0	22,0	19,0	12,0	0,080	-0201010		-0202010		-0203010		-0204010	
20-15	40,0	37,5	22,0	19,0	18,0	0,080	-0201015		-0202015		-0203015		-0204015	
25-10	50,0	35,0	28,0	25,0	12,0	0,100	-0251010		-0252010		-0253010		-0254010	
25-15	50,0	40,0	28,0	25,0	18,0	0,100	-0251015		-0252015		-0253015		-0254015	
25-20	50,0	42,0	28,0	25,0	22,0	0,100	-0251020		-0252020		-0253020		-0254020	
32-15	55,0	44,0	34,0	31,0	18,0	0,150	-0321015		-0322015		-0323015		-0324015	
32-20	55,0	46,0	34,0	31,0	22,0	0,150	-0321020		-0322020		-0323020		-0324020	
32-25	55,0	54,0	34,0	31,0	28,0	0,150	-0321025		-0322025		-0323025		-0324025	
40-15	60,0	48,0	40,0	37,0	18,0	0,160	-0401015		-0402015		-0403015		-0404015	
40-20	60,0	50,0	40,0	37,0	22,0	0,160	-0401020		-0402020		-0403020		-0404020	
40-25	60,0	58,0	40,0	37,0	28,0	0,180	-0401025		-0402025		-0403025		-0404025	
40-32	60,0	60,0	40,0	37,0	34,0	0,200	-0401032		-0402032		-0403032		-0404032	
50-20	70,0	56,5	52,0	49,0	22,0	0,250	-0501020		-0502020		-0503020		-0504020	
50-25	70,0	65,0	52,0	49,0	28,0	0,270	-0501025		-0502025		-0503025		-0504025	
50-32	70,0	68,0	52,0	49,0	34,0	0,270	-0501032		-0502032		-0503032		-0504032	
50-40	70,0	70,0	52,0	49,0	40,0	0,310	-0501040		-0502040		-0503040		-0504040	
65-25	80,0	74,0	70,0	66,0	28,0	0,500	-0651025		-0652025		-0653025		-0654025	
65-32	80,0	76,0	70,0	66,0	34,0	0,500	-0651032		-0652032		-0653032		-0654032	
65-40	80,0	77,0	70,0	66,0	40,0	0,510	-0651040		-0652040		-0653040		-0654040	
65-50	80,0	82,0	70,0	66,0	52,0	0,600	-0651050		-0652050		-0653050		-0654050	
80-25	90,0	82,0	85,0	81,0	28,0	0,730	-0801025		-0802025		-0803025		-0804025	
80-32	90,0	84,0	85,0	81,0	34,0	0,730	-0801032		-0802032		-0803032		-0804032	
80-40	90,0	85,5	85,0	81,0	40,0	0,740	-0801040		-0802040		-0803040		-0804040	
80-50	90,0	92,0	85,0	81,0	52,0	0,760	-0801050		-0802050		-0803050		-0804050	
80-65	90,0	90,0	85,0	81,0	70,0	0,840	-0801065		-0802065		-0803065		-0804065	
100-25	100,0	92,0	104,0	100,0	28,0	1,020	-1001025		-1002025		-1003025		-1004025	
100-32	100,0	94,0	104,0	100,0	34,0	1,040	-1001032		-1002032		-1003032		-1004032	
100-40	100,0	95,0	104,0	100,0	40,0	1,060	-1001040		-1002040		-1003040		-1004040	
100-50	100,0	103,0	104,0	100,0	52,0	1,080	-1001050		-1002050		-1003050		-1004050	
100-65	100,0	101,0	104,0	100,0	70,0	1,170	-1001065		-1002065		-1003065		-1004065	
100-80	100,0	106,0	104,0	125,0	85,0	1,240	-1001080		-1002080		-1003080		-1004080	
125-25	187,5	104,0	129,0	125,0	28,0	2,020	-1251025		-1252025		-1253025		-1254025	
125-32	187,5	106,0	129,0	125,0	34,0	2,030	-1251032		-1252032		-1253032		-1254032	
125-40	187,5	107,0	129,0	125,0	40,0	2,040	-1251040		-1252040		-1253040		-1254040	
125-50	187,5	110,0	129,0	125,0	52,0	2,070	-1251050		-1252050		-1253050		-1254050	
125-65	187,5	110,0	129,0	125,0	70,0	2,080	-1251065		-1252065		-1253065		-1254065	
125-80	187,5	113,0	129,0	125,0	85,0	2,170	-1251080		-1252080		-1253080		-1254080	
125-100	187,5	113,0	129,0	125,0	104,0	2,220	-1251100		-1252100		-1253100		-1254100	
150-40	225,0	120,0	154,0	150,0	40,0	2,990	-1501040		-1502040		-1503040		-1504040	
150-50	225,0	123,0	154,0	150,0	52,0	3,020	-1501050		-1502050		-1503050		-1504050	
150-65	225,0	123,0	154,0	150,0	70,0	3,030	-1501065		-1502065		-1503065		-1504065	
150-80	225,0	125,0	154,0	150,0	85,0	3,090	-1501080		-1502080		-1503080		-1504080	
150-100	225,0	125,0	154,0	150,0	104,0	3,180	-1501100		-1502100		-1503100		-1504100	
150-125	225,0	198,0	154,0	150,0	129,0	3,390	-1501125		-1502125		-1503125		-1504125	

Red-T-Stück
SSS lang

тройник переходной
ССС длинный

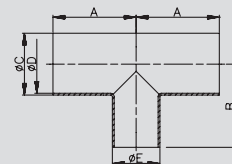

1
2
3
4
5
6
7
8
9
10
11

4.06. Red-T-Stück lang

4.06. переходной тройник длинный

Red-T-Stück
ähnl. DIN 11852-TS

тройник переходной как DIN 11852-TS

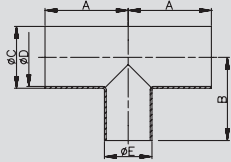

Art.-Nr. 42282-

AISI 304/304L-1.4301/1.4307

AISI 316L-1.4404

DN	A mm	B mm	C mm	D mm	E mm	Gew. kg	AISI 304/304L-1.4301/1.4307		AISI 316L-1.4404				
							Art.-Nr. poliert	Preis EUR	Art.-Nr. matt	Preis EUR	Art.-Nr. poliert	Preis EUR	Art.-Nr. matt
15-10	35,0	18,5	19,0	16,0	13,0	0,050				-0153010		-0154010	
20-10	40,0	40,5	23,0	20,0	13,0	0,080				-0203010		-0204010	
20-15	40,0	37,0	23,0	20,0	19,0	0,080	-0201015			-0203015		-0204015	
25-10	50,0	43,5	29,0	26,0	13,0	0,090				-0253010		-0254010	
25-15	50,0	40,0	29,0	26,0	19,0	0,100	-0251015			-0252015		-0253015	
25-20	50,0	43,0	29,0	26,0	23,0	0,100	-0251020			-0252020		-0253020	
32-15	55,0	43,5	35,0	32,0	19,0	0,150	-0321015			-0322015		-0323015	
32-20	55,0	46,5	35,0	32,0	23,0	0,150	-0321020			-0322020		-0323020	
32-25	55,0	53,5	35,0	32,0	29,0	0,150	-0321025			-0322025		-0323025	
40-20	60,0	50,0	41,0	38,0	23,0	0,160	-0401020			-0402020		-0403020	
40-25	60,0	57,0	41,0	38,0	29,0	0,180	-0401025			-0402025		-0403025	
40-32	60,0	58,5	41,0	38,0	35,0	0,200	-0401032			-0402032		-0403032	
50-25	70,0	64,0	53,0	50,0	29,0	0,270	-0501025			-0502025		-0503025	
50-32	70,0	65,5	53,0	50,0	35,0	0,270	-0501032			-0502032		-0503032	
50-40	70,0	67,0	53,0	50,0	41,0	0,310	-0501040			-0502040		-0503040	
65-25	80,0	74,0	70,0	66,0	29,0	0,500	-0651025			-0652025		-0653025	
65-32	80,0	75,5	70,0	66,0	35,0	0,500	-0651032			-0652032		-0653032	
65-40	80,0	77,0	70,0	66,0	41,0	0,510	-0651040			-0652040		-0653040	
65-50	80,0	80,0	70,0	66,0	53,0	0,600	-0651050			-0652050		-0653050	
80-25	90,0	81,5	85,0	81,0	29,0	0,730	-0801025			-0802025		-0803025	
80-32	90,0	83,0	85,0	81,0	35,0	0,730	-0801032			-0802032		-0803032	
80-40	90,0	84,5	85,0	81,0	41,0	0,740	-0801040			-0802040		-0803040	
80-50	90,0	87,5	85,0	81,0	53,0	0,760	-0801050			-0802050		-0803050	
100-25	100,0	92,0	104,0	100,0	29,0	1,020	-1001025			-1002025		-1003025	
100-32	100,0	93,5	104,0	100,0	35,0	1,040	-1001032			-1002032		-1003032	
100-40	100,0	95,0	104,0	100,0	41,0	1,060	-1001040			-1002040		-1003040	
100-50	100,0	98,0	104,0	100,0	53,0	1,080	-1001050			-1002050		-1003050	
125-25	187,5	108,0	129,0	125,0	29,0	2,020	-1251025			-1252025		-1253025	
125-32	187,5	109,5	129,0	125,0	35,0	2,030	-1251032			-1252032		-1253032	
125-40	187,5	111,0	129,0	125,0	41,0	2,040	-1251040			-1252040		-1253040	
125-50	187,5	114,0	129,0	125,0	53,0	2,070	-1251050			-1252050		-1253050	
150-40	225,0	127,0	154,0	150,0	41,0	2,990	-1501040			-1502040		-1503040	
150-50	225,0	130,0	154,0	150,0	53,0	3,020	-1501050			-1502050		-1503050	

4.07. Red-T-Stück (Zoll), Walz-T-Stück

4.07. переходной тройник (дюйм), тройник под вальцовку

Art.-Nr. 42271-							AISI 304/304L-1.4301/1.4307				AISI 316L-1.4404			
DN	A	B	C	D	E	Gew.	Art.-Nr.	Preis	Art.-Nr.	Preis	Art.-Nr.	Preis	Art.-Nr.	Preis
mm	mm	mm	mm	mm	mm	kg	poliert	EUR	matt	EUR	poliert	EUR	matt	EUR
1,5-1"	60,0	35,1	38,1	20,0	22,9	0,140	-1121100		-1122100		-1123100		-1124100	
2-1"	70,0	47,8	50,8	27,5	22,9	0,220	-2001100		-2002100		-2003100		-2004100	
2-1,5"	70,0	47,8	50,8	27,5	35,1	0,230	-2001112		-2002112		-2003112		-2004112	
2,5-1"	80,0	60,2	63,5	36,0	22,9	0,340	-2121100		-2122100		-2123100		-2124100	
2,5-1,5"	80,0	60,2	63,5	36,0	35,1	0,340	-2121112		-2122112		-2123112		-2124112	
2,5-2"	80,0	60,2	63,5	36,0	47,8	0,340	-2121200		-2122200		-2123200		-2124200	
3-1"	90,0	72,8	76,1	44,0	22,9	0,620	-3001100		-3002100		-3003100		-3004100	
3-1,5"	90,0	72,8	76,1	44,0	35,1	0,620	-3001112		-3002112		-3003112		-3004112	
3-2"	90,0	72,8	76,1	44,0	47,8	0,620	-3001200		-3002200		-3003200		-3004200	
3-2,5"	90,0	72,8	76,1	44,0	60,2	0,620	-3001212		-3002212		-3003212		-3004212	
4-1,5"	100,0	97,4	101,6	56,0	35,1	0,890	-4001112		-4002112		-4003112		-4004112	
4-2"	100,0	97,4	101,6	56,0	47,8	0,890	-4001200		-4002200		-4003200		-4004200	
4-2,5"	100,0	97,4	101,6	56,0	60,5	0,890	-4001212		-4002212		-4003212		-4004212	
4-3"	100,0	97,4	101,6	56,0	72,8	0,890	-4001300		-4002300		-4003300		-4004300	

Red-T-Stück SSS kurz (Zoll)

тройник переходной CCC короткий (дюйм)

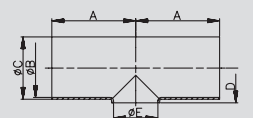

Art.-Nr. 42281-							AISI 304/304L-1.4301/1.4307				AISI 316L-1.4404			
DN	A	B	C	D	E	Gew.	Art.-Nr.	Preis	Art.-Nr.	Preis	Art.-Nr.	Preis	Art.-Nr.	Preis
mm	mm	mm	mm	mm	mm	kg	poliert	EUR	matt	EUR	poliert	EUR	matt	EUR
1,5-1"	60,0	56,0	38,1	35,1	25,4	0,150	-1121100		-1122100		-1123100		-1124100	
2-1"	70,0	63,5	50,8	47,8	25,4	0,230	-2001100		-2002100		-2003100		-2004100	
2-1,5"	70,0	67,5	50,8	47,8	38,1	0,240	-2001112		-2002112		-2003112		-2004112	
2,5-1"	80,0	72,0	63,5	60,2	25,4	0,440	-2121100		-2122100		-2123100		-2124100	
2,5-1,5"	80,0	76,0	63,5	60,2	38,1	0,450	-2121112		-2122112		-2123112		-2124112	
2,5-2"	80,0	78,5	63,5	60,2	50,8	0,460	-2121200		-2122200		-2123200		-2124200	
3-1"	90,0	80,0	76,1	72,8	25,4	0,890	-3001100		-3002100		-3003100		-3004100	
3-1,5"	90,0	84,0	76,1	72,8	38,1	0,900	-3001112		-3002112		-3003112		-3004112	
3-2"	90,0	86,5	76,1	72,8	50,8	0,910	-3001200		-3002200		-3003200		-3004200	
3-2,5"	90,0	90,0	76,1	72,8	63,5	0,920	-3001212		-3002212		-3003212		-3004212	
4-1,5"	100,0	93,0	101,6	97,4	38,1	0,980	-4001112		-4002112		-4003112		-4004112	
4-2"	100,0	98,5	101,6	97,4	50,8	1,020	-4001200		-4002200		-4003200		-4004200	
4-2,5"	100,0	100,0	101,6	97,4	63,5	1,050	-4001212		-4002212		-4003212		-4004212	
4-3"	100,0	102,0	101,6	97,4	76,1	1,120	-4001300		-4002300		-4003300		-4004300	

Red-T-Stück SSS lang (Zoll)

тройник переходной CCC длинный (дюйм)

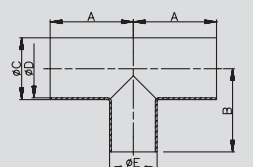

Art.-Nr. 43330-							AISI 304/304L-1.4301/1.4307				AISI 316L-1.4404			
DN	A	B	C	D	E	Gew.	Art.-Nr.	Preis	Art.-Nr.	Preis	Art.-Nr.	Preis	Art.-Nr.	Preis
mm	mm	mm	mm	mm	mm	kg	poliert	EUR	matt	EUR	poliert	EUR	matt	EUR
10	34,0	9,0	12,0			0,020	-0101		-0102		-0103		-0104	
15	43,0	15,0	18,0			0,050	-0151		-0152		-0153		-0154	
20	47,0	19,0	22,0			0,070	-0201		-0202		-0203		-0204	
25	58,0	25,0	28,0			0,130	-0251		-0252		-0253		-0254	
32	63,0	31,0	34,0			0,180	-0321		-0322		-0323		-0324	
40	69,0	37,0	40,0			0,230	-0401		-0402		-0403		-0404	
50	80,0	49,0	52,0			0,350	-0501		-0502		-0503		-0504	
65	90,0	66,0	70,0			0,700	-0651		-0652		-0653		-0654	
80	98,0	81,0	85,0			0,910	-0801		-0802		-0803		-0804	
100	111,0	100,0	104,0			1,220	-1001		-1002		-1003		-1004	

T-Stück WWW

тройник ВВВ

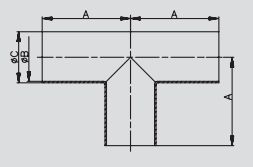

4.08. T-Stück mit Anschlüssen

4.08. тройник с подключениями

T-Stück CCC тройник ККК	Art.-Nr. 44440-							AISI 304/304L-1.4301/1.4307				AISI 316L-1.4404			
	DN	A	B	C	D	E	Gew.	Art.-Nr.	Preis	Art.-Nr.	Preis	Art.-Nr.	Preis	Art.-Nr.	Preis
	mm	mm	mm	mm	mm	mm	kg	poliert	EUR	matt	EUR	poliert	EUR	matt	EUR
10	39,0	10,0		34,0		0,160		-0101		-0102		-0103		-0104	
15	48,0	16,0		34,0		0,170		-0151		-0152		-0153		-0154	
20	53,0	20,0		34,0		0,180		-0201		-0202		-0203		-0204	
25	63,0	26,0		50,5		0,310		-0251		-0252		-0253		-0254	
32	68,0	32,0		50,5		0,330		-0321		-0322		-0323		-0324	
40	73,0	38,0		50,5		0,340		-0401		-0402		-0403		-0404	
50	83,0	50,0		64,0		0,500		-0501		-0502		-0503		-0504	
65	93,0	66,0		91,0		0,920		-0651		-0652		-0653		-0654	
80	103,0	81,0		106,0		1,450		-0801		-0802		-0803		-0804	
100	113,0	100,0		119,0		1,740		-1001		-1002		-1003		-1004	

T-Stück CCC (Zoll) тройник ККК (дюйм)	Art.-Nr. 44441-							AISI 304/304L-1.4301/1.4307				AISI 316L-1.4404			
	DN	A	B	C	D	E	Gew.	Art.-Nr.	Preis	Art.-Nr.	Preis	Art.-Nr.	Preis	Art.-Nr.	Preis
	mm	mm	mm	mm	mm	mm	kg	poliert	EUR	matt	EUR	poliert	EUR	matt	EUR
1"	63,0	22,9		50,5		0,200		-1001		-1002		-1003		-1004	
1,5"	73,0	35,1		50,5		0,240		-1121		-1122		-1123		-1124	
2"	83,0	47,8		64,0		0,460		-2001		-2002		-2003		-2004	
2,5"	93,0	60,2		77,5		0,730		-2121		-2122		-2123		-2124	
3"	103,0	72,8		91,0		1,280		-3001		-3002		-3003		-3004	
4"	113,0	97,4		119,0		1,760		-4001		-4002		-4003		-4004	

T-Stück GGG тройник PPP	Art.-Nr. 45550-							AISI 304/304L-1.4301/1.4307				AISI 316L-1.4404			
	DN	A	B	C	D	E	Gew.	Art.-Nr.	Preis	Art.-Nr.	Preis	Art.-Nr.	Preis	Art.-Nr.	Preis
	mm	mm	mm	mm	mm	mm	kg	poliert	EUR	matt	EUR	poliert	EUR	matt	EUR
10	43,0		10,0		Rd28x1/8"	0,145		-0101		-0102		-0103		-0104	
15	52,0		16,0		Rd34x1/8"	0,195		-0151		-0152		-0153		-0154	
20	59,0		20,0		Rd44x1/6"	0,295		-0201		-0202		-0203		-0204	
25	72,0		26,0		Rd52x1/6"	0,390		-0251		-0252		-0253		-0254	
32	77,0		32,0		Rd58x1/6"	0,450		-0321		-0322		-0323		-0324	
40	82,0		38,0		Rd65x1/6"	0,595		-0401		-0402		-0403		-0404	
50	93,0		50,0		Rd78x1/6"	0,760		-0501		-0502		-0503		-0504	
65	105,0		66,0		Rd95x1/6"	1,420		-0651		-0652		-0653		-0654	
80	115,0		81,0		Rd110x1/4"	2,070		-0801		-0802		-0803		-0804	
100	130,0		100,0		Rd130x1/4"	3,340		-1001		-1002		-1003		-1004	

Rd: Rundgewinde
Rd: резьба короткая

4.09. T-Stück mit Anschlüssen

4.09. тройник подключениями

Art.-Nr. 45560-							AISI 304/304L-1.4301/1.4307				AISI 316L-1.4404			
DN	A	B	C	D	E	Gew.	Art.-Nr.	Preis	Art.-Nr.	Preis	Art.-Nr.	Preis	Art.-Nr.	Preis
mm	mm	mm	mm	mm	mm	kg	poliert	EUR	matt	EUR	poliert	EUR	matt	EUR
10	43,0	39,0	10,0		Rd28x1/8"	0,200	-0101		-0102		-0103		-0104	
15	52,0	48,0	16,0		Rd34x1/8"	0,250	-0151		-0152		-0153		-0154	
20	59,0	53,0	20,0		Rd44x1/6"	0,390	-0201		-0202		-0203		-0204	
25	72,0	65,0	26,0		Rd52x1/6"	0,530	-0251		-0252		-0253		-0254	
32	77,0	70,0	32,0		Rd58x1/6"	0,625	-0321		-0322		-0323		-0324	
40	82,0	75,0	38,0		Rd65x1/6"	0,770	-0401		-0402		-0403		-0404	
50	93,0	86,0	50,0		Rd78x1/6"	1,030	-0501		-0502		-0503		-0504	
65	105,0	97,0	66,0		Rd95x1/6"	1,880	-0651		-0652		-0653		-0654	
80	115,0	107,0	81,0		Rd110x1/4"	2,700	-0801		-0802		-0803		-0804	
100	130,0	120,0	100,0		Rd130x1/4"	4,020	-1001		-1002		-1003		-1004	

Rd: Rundgewinde
Rd: резьба короткая

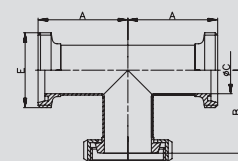

T-Stück GKG

тройник РПШ

Art.-Nr. 45650-							AISI 304/304L-1.4301/1.4307				AISI 316L-1.4404			
DN	A	B	C	D	E	Gew.	Art.-Nr.	Preis	Art.-Nr.	Preis	Art.-Nr.	Preis	Art.-Nr.	Preis
mm	mm	mm	mm	mm	mm	kg	poliert	EUR	matt	EUR	poliert	EUR	matt	EUR
10	43,0	39,0	10,0		Rd28x1/8"	0,200	-0101		-0102		-0103		-0104	
15	52,0	48,0	16,0		Rd34x1/8"	0,250	-0151		-0152		-0153		-0154	
20	59,0	53,0	20,0		Rd44x1/6"	0,390	-0201		-0202		-0203		-0204	
25	72,0	65,0	26,0		Rd52x1/6"	0,530	-0251		-0252		-0253		-0254	
32	77,0	70,0	32,0		Rd58x1/6"	0,625	-0321		-0322		-0323		-0324	
40	82,0	75,0	38,0		Rd65x1/6"	0,770	-0401		-0402		-0403		-0404	
50	93,0	86,0	50,0		Rd78x1/6"	1,030	-0501		-0502		-0503		-0504	
65	105,0	97,0	66,0		Rd95x1/6"	1,880	-0651		-0652		-0653		-0654	
80	115,0	107,0	81,0		Rd110x1/4"	2,700	-0801		-0802		-0803		-0804	
100	130,0	120,0	100,0		Rd130x1/4"	4,020	-1001		-1002		-1003		-1004	

Rd: Rundgewinde
Rd: резьба короткая

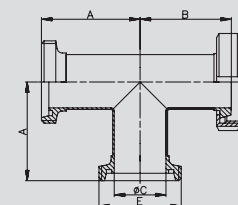

T-Stück GKG

тройник РШР

Art.-Nr. 45660-							AISI 304/304L-1.4301/1.4307				AISI 316L-1.4404			
DN	A	B	C	D	E	Gew.	Art.-Nr.	Preis	Art.-Nr.	Preis	Art.-Nr.	Preis	Art.-Nr.	Preis
mm	mm	mm	mm	mm	mm	kg	poliert	EUR	matt	EUR	poliert	EUR	matt	EUR
10	43,0	39,0	10,0		Rd28x1/8"	0,250	-0101		-0102		-0103		-0104	
15	52,0	48,0	16,0		Rd34x1/8"	0,300	-0151		-0152		-0153		-0154	
20	59,0	53,0	20,0		Rd44x1/6"	0,450	-0201		-0202		-0203		-0204	
25	72,0	65,0	26,0		Rd52x1/6"	0,650	-0251		-0252		-0253		-0254	
32	77,0	70,0	32,0		Rd58x1/6"	0,800	-0321		-0322		-0323		-0324	
40	82,0	75,0	38,0		Rd65x1/6"	0,950	-0401		-0402		-0403		-0404	
50	93,0	86,0	50,0		Rd78x1/6"	1,300	-0501		-0502		-0503		-0504	
65	105,0	97,0	66,0		Rd95x1/6"	2,300	-0651		-0652		-0653		-0654	
80	115,0	107,0	81,0		Rd110x1/4"	3,400	-0801		-0802		-0803		-0804	
100	130,0	120,0	100,0		Rd130x1/4"	5,100	-1001		-1002		-1003		-1004	

Rd: Rundgewinde
Rd: резьба короткая

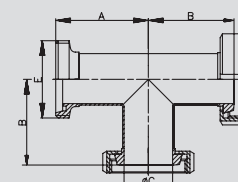

T-Stück GKG

тройник РШШ

1
2
3
4
5
6
7
8
9
10
11

4.10. T-Stück mit Anschlüssen

4.10. тройник подключениями

T-Stück KKK

Art.-Nr. 46660-

AISI 304/304L-1.4301/1.4307

AISI 316L-1.4404

тройник ШШШ

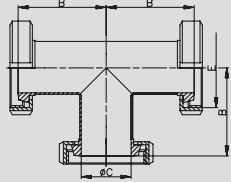

DN	A mm	B mm	C mm	D mm	E mm	Gew. kg	AISI 304/304L-1.4301/1.4307		AISI 316L-1.4404			
							Art.-Nr. poliert	Preis EUR	Art.-Nr. matt	Preis EUR	Art.-Nr. poliert	Preis EUR
10	39,0	10,0		Rd28x1/8"	0,300	-0101		-0102		-0103		-0104
15	48,0	16,0		Rd34x1/8"	0,350	-0151		-0152		-0153		-0154
20	53,0	20,0		Rd44x1/6"	0,520	-0201		-0202		-0203		-0204
25	65,0	26,0		Rd52x1/6"	0,830	-0251		-0252		-0253		-0254
32	70,0	32,0		Rd58x1/6"	0,970	-0321		-0322		-0323		-0324
40	75,0	38,0		Rd65x1/6"	1,150	-0401		-0402		-0403		-0404
50	86,0	50,0		Rd78x1/6"	1,569	-0501		-0502		-0503		-0504
65	97,0	66,0		Rd95x1/6"	2,810	-0651		-0652		-0653		-0654
80	107,0	81,0		Rd110x1/4"	3,810	-0801		-0802		-0803		-0804
100	120,0	100,0		Rd130x1/4"	6,010	-1001		-1002		-1003		-1004

Rd: Rundgewinde
Rd: резьба короткая

4.11. T-Bogen

4.11. тройник отвод

Art.-Nr. 47200-							AISI 304/304L-1.4301/1.4307				AISI 316L-1.4404			
DN	A	B	C	D	E	Gew.	Art.-Nr.	Preis	Art.-Nr.	Preis	Art.-Nr.	Preis	Art.-Nr.	Preis
mm	mm	mm	mm	mm	mm	kg	poliert	EUR	matt	EUR	poliert	EUR	matt	EUR
15	34,0	35,0	15,0			0,080	-0151		-0152		-0153		-0154	
20	39,0	40,0	19,0			0,090	-0201		-0202		-0203		-0204	
25	49,0	50,0	25,0			0,110	-0251		-0252		-0253		-0254	
32	54,0	55,0	31,0			0,150	-0321		-0322		-0323		-0324	
40	59,0	60,0	37,0			0,190	-0401		-0402		-0403		-0404	
50	69,0	70,0	49,0			0,300	-0501		-0502		-0503		-0504	
65	79,0	80,0	66,0			0,590	-0651		-0652		-0653		-0654	
80	89,0	90,0	81,0			0,810	-0801		-0802		-0803		-0804	
100	99,0	100,0	100,0			1,620	-1001		-1002		-1003		-1004	
125	186,5	187,5	125,0			2,710	-1251		-1252		-1253		-1254	
150	224,0	225,0	150,0			3,880	-1501		-1502		-1503		-1504	

T-Bogen SSS

тройник отвод ССС

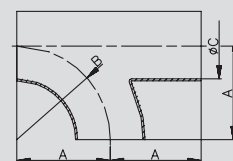

Art.-Nr. 47201-							AISI 304/304L-1.4301/1.4307				AISI 316L-1.4404			
DN	A	B	C	D	E	Gew.	Art.-Nr.	Preis	Art.-Nr.	Preis	Art.-Nr.	Preis	Art.-Nr.	Preis
mm	mm	mm	mm	mm	mm	kg	poliert	EUR	matt	EUR	poliert	EUR	matt	EUR
1"	26,5	27,5	22,9			0,100	-1001		-1002		-1003		-1004	
1,5"	44,0	45,0	35,1			0,180	-1121		-1122		-1123		-1124	
2"	66,5	67,5	47,8			0,280	-2001		-2002		-2003		-2004	
2,5"	81,5	82,5	60,2			0,530	-2121		-2122		-2123		-2124	
3"	94,0	95,0	72,8			0,720	-3001		-3002		-3003		-3004	
4"	132,5	133,5	97,4			1,510	-4001		-4002		-4003		-4004	

T-Bogen SSS (Zoll)

тройник отвод ССС (дюйм)

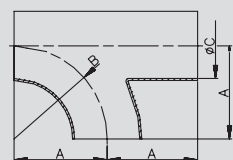

Art.-Nr. 47220-							AISI 304/304L-1.4301/1.4307				AISI 316L-1.4404			
DN	A	B	C	D	E	Gew.	Art.-Nr.	Preis	Art.-Nr.	Preis	Art.-Nr.	Preis	Art.-Nr.	Preis
mm	mm	mm	mm	mm	mm	kg	poliert	EUR	matt	EUR	poliert	EUR	matt	EUR
15	34,0	35,0	16,0			0,080					-0153		-0154	
20	39,0	40,0	20,0			0,090					-0203		-0204	
25	49,0	50,0	26,0			0,110	-0251		-0252		-0253		-0254	
32	54,0	55,0	32,0			0,150	-0321		-0322		-0323		-0324	
40	59,0	60,0	38,0			0,190	-0401		-0402		-0403		-0404	
50	69,0	70,0	50,0			0,300	-0501		-0502		-0503		-0504	

T-Bogen SSS Reihe 2

тройник отвод ССС ряд 2

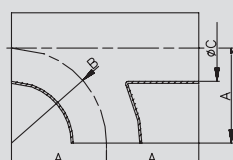

Preis auf Anfrage
цена по запросу

1
2
3
4
5
6
7
8
9
10
11

4.12. Doppel-T-Bogen

4.12. спаренный тройник отвод

Doppel-T-Bogen SSS

Art.-Nr. 47400-

AISI 304/304L-1.4301/1.4307

AISI 316L-1.4404

тройник отвод ССС

DN	A	B	C	D	E	Gew.	Art.-Nr.	Preis	Art.-Nr.	Preis	Art.-Nr.	Preis	Art.-Nr.	Preis
mm	mm	mm	mm	mm	mm	kg	poliert	EUR	matt	EUR	poliert	EUR	matt	EUR
15	34,0	35,0	15,0			0,080	-0151		-0152		-0153		-0154	
20	39,0	40,0	19,0			0,090	-0201		-0202		-0203		-0204	
25	49,0	50,0	25,0			0,110	-0251		-0252		-0253		-0254	
32	54,0	55,0	31,0			0,150	-0321		-0322		-0323		-0324	
40	59,0	60,0	37,0			0,190	-0401		-0402		-0403		-0404	
50	69,0	70,0	49,0			0,300	-0501		-0502		-0503		-0504	
65	79,0	80,0	66,0			0,590	-0651		-0652		-0653		-0654	
80	89,0	90,0	81,0			0,810	-0801		-0802		-0803		-0804	
100	99,0	100,0	100,0			1,620	-1001		-1002		-1003		-1004	
125	186,5	187,5	125,0			2,710	-1251		-1252		-1253		-1254	
150	224,0	225,0	150,0			3,880	-1501		-1502		-1503		-1504	

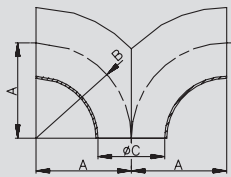

Doppel-T-Bogen SSS

Art.-Nr. 47401-

AISI 304/304L-1.4301/1.4307

AISI 316L-1.4404

(Zoll)

тройник отвод ССС

(дюйм)

DN	A	B	C	D	E	Gew.	Art.-Nr.	Preis	Art.-Nr.	Preis	Art.-Nr.	Preis	Art.-Nr.	Preis
mm	mm	mm	mm	mm	mm	kg	poliert	EUR	matt	EUR	poliert	EUR	matt	EUR
1"	26,5	27,5	22,9			0,100	-1001		-1002		-1003		-1004	
1,5"	44,0	45,0	35,1			0,180	-1121		-1122		-1123		-1124	
2"	66,5	67,5	47,8			0,280	-2001		-2002		-2003		-2004	
2,5"	81,5	82,5	60,2			0,530	-2121		-2122		-2123		-2124	
3"	94,0	95,0	72,8			0,720	-3001		-3002		-3003		-3004	
4"	132,5	133,5	97,4			1,510	-4001		-4002		-4003		-4004	

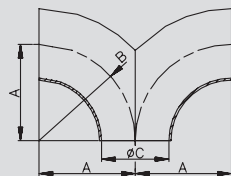

Doppel-T-Bogen SSS

Art.-Nr. 47420-

AISI 304/304L-1.4301/1.4307

AISI 316L-1.4404

Reihe 2

тройник отвод ССС

ряд 2

DN	A	B	C	D	E	Gew.	Art.-Nr.	Preis	Art.-Nr.	Preis	Art.-Nr.	Preis	Art.-Nr.	Preis
mm	mm	mm	mm	mm	mm	kg	poliert	EUR	matt	EUR	poliert	EUR	matt	EUR
15	34,0	35,0	16,0			0,080					-0153		-0154	
20	39,0	40,0	20,0			0,090					-0203		-0204	
25	49,0	50,0	26,0			0,110	-0251		-0252		-0253		-0254	
32	54,0	55,0	32,0			0,150	-0321		-0322		-0323		-0324	
40	59,0	60,0	38,0			0,190	-0401		-0402		-0403		-0404	
50	69,0	70,0	50,0			0,300	-0501		-0502		-0503		-0504	

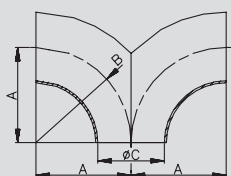

Preis auf Anfrage
цена по запросу

4.13. Kreuzstück kurz

4.13. крестовина короткая

Art.-Nr. 47600-							AISI 304/304L-1.4301/1.4307				AISI 316L-1.4404			
DN	A	B	C	D	E	Gew.	Art.-Nr.	Preis	Art.-Nr.	Preis	Art.-Nr.	Preis	Art.-Nr.	Preis
mm	mm	mm	mm	mm	mm	kg	poliert	EUR	matt	EUR	poliert	EUR	matt	EUR
15	35,0	15,0	18,0	10,0		0,060	-0151		-0152		-0153		-0154	
20	40,0	19,0	22,0	12,0		0,070	-0201		-0202		-0203		-0204	
25	50,0	25,0	28,0	15,5		0,090	-0251		-0252		-0253		-0254	
32	55,0	31,0	34,0	18,5		0,130	-0321		-0322		-0323		-0324	
40	60,0	37,0	40,0	21,5		0,150	-0401		-0402		-0403		-0404	
50	70,0	49,0	52,0	28,0		0,240	-0501		-0502		-0503		-0504	
65	80,0	66,0	70,0	40,0		0,490	-0651		-0652		-0653		-0654	
80	90,0	81,0	85,0	45,5		0,640	-0801		-0802		-0803		-0804	
100	100,0	100,0	104,0	58,0		0,910	-1001		-1002		-1003		-1004	
125	187,5	125,0	129,0	71,5		1,970	-1251		-1252		-1253		-1254	
150	225,0	150,0	154,0	87,0		2,890	-1501		-1502		-1503		-1504	

Kreuzstück SSSS kurz
крестовина CCCC короткий

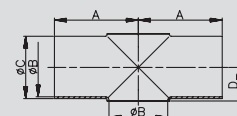

Art.-Nr. 47601-							AISI 304/304L-1.4301/1.4307				AISI 316L-1.4404			
DN	A	B	C	D	E	Gew.	Art.-Nr.	Preis	Art.-Nr.	Preis	Art.-Nr.	Preis	Art.-Nr.	Preis
mm	mm	mm	mm	mm	mm	kg	poliert	EUR	matt	EUR	poliert	EUR	matt	EUR
1"	50,0	22,9	25,4	14,0		0,060	-1001		-1002		-1003		-1004	
1,5"	60,0	35,1	38,1	20,0		0,140	-1121		-1122		-1123		-1124	
2"	70,0	47,8	50,8	27,5		0,230	-2001		-2002		-2003		-2004	
2,5"	80,0	60,2	63,5	36,0		0,340	-2121		-2122		-2123		-2124	
3"	90,0	72,8	76,1	44,0		0,620	-3001		-3002		-3003		-3004	
4"	100,0	97,4	101,6	56,0		0,890	-4001		-4002		-4003		-4004	

Kreuzstück SSSS kurz (Zoll)
крестовина CCCC короткий (дюйм)

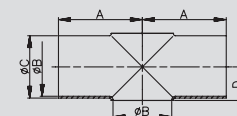

Art.-Nr. 47620-							AISI 304/304L-1.4301/1.4307				AISI 316L-1.4404			
DN	A	B	C	D	E	Gew.	Art.-Nr.	Preis	Art.-Nr.	Preis	Art.-Nr.	Preis	Art.-Nr.	Preis
mm	mm	mm	mm	mm	mm	kg	poliert	EUR	matt	EUR	poliert	EUR	matt	EUR
15	35,0	16,0	19,0	11,0		0,060	-0151		-0152		-0153		-0154	
20	40,0	20,0	23,0	13,0		0,070	-0201		-0202		-0203		-0204	
25	50,0	26,0	29,0	16,5		0,090	-0251		-0252		-0253		-0254	
32	55,0	32,0	35,0	19,0		0,130	-0321		-0322		-0323		-0324	
40	60,0	38,0	41,0	22,5		0,150	-0401		-0402		-0403		-0404	
50	70,0	50,0	53,0	29,5		0,240	-0501		-0502		-0503		-0504	

Kreuzstück SSSS kurz Reihe2
крестовина CCCC короткий Ряд 2

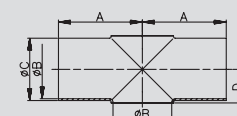

1
2
3
4
5
6
7
8
9
10
11

4.14. Kreuzstück lang

4.14. крестовина длинная

Kreuzstück SSSS lang		Art.-Nr. 47800-						AISI 304/304L-1.4301/1.4307				AISI 316L-1.4404				
DN	A	B	C	D	E	Gew.	Art.-Nr.	Preis	Art.-Nr.	Preis	Art.-Nr.	Preis	Art.-Nr.	Preis	Art.-Nr.	Preis
15	70,0	15,0				0,065	-0151			-0152			-0153			-0154
20	80,0	19,0				0,100	-0201			-0202			-0203			-0204
25	100,0	25,0				0,110	-0251			-0252			-0253			-0254
32	110,0	31,0				0,150	-0321			-0322			-0323			-0324
40	120,0	37,0				0,170	-0401			-0402			-0403			-0404
50	140,0	49,0				0,255	-0501			-0502			-0503			-0504
65	160,0	66,0				0,725	-0651			-0652			-0653			-0654
80	180,0	81,0				1,130	-0801			-0802			-0803			-0804
100	200,0	100,0				2,150	-1001			-1002			-1003			-1004
125	375,0	125,0				3,450	-1251			-1252			-1253			-1254
150	450,0	150,0				4,870	-1501			-1502			-1503			-1504

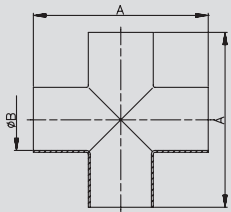

Kreuzstück SSSS lang (Zoll)		Art.-Nr. 47801-						AISI 304/304L-1.4301/1.4307				AISI 316L-1.4404				
DN	A	B	C	D	E	Gew.	Art.-Nr.	Preis	Art.-Nr.	Preis	Art.-Nr.	Preis	Art.-Nr.	Preis	Art.-Nr.	Preis
1"	100,0	22,9				0,100	-1001			-1002			-1003			-1004
1,5"	120,0	35,1				0,180	-1121			-1122			-1123			-1124
2"	140,0	47,8				0,350	-2001			-2002			-2003			-2004
2,5"	160,0	60,2				0,450	-2121			-2122			-2123			-2124
3"	180,0	72,8				0,570	-3001			-3002			-3003			-3004
4"	200,0	97,4				1,100	-4001			-4002			-4003			-4004

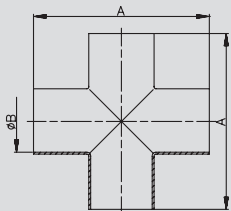

Kreuzstück SSSS lang Reihe2		Art.-Nr. 47820-						AISI 304/304L-1.4301/1.4307				AISI 316L-1.4404				
DN	A	B	C	D	E	Gew.	Art.-Nr.	Preis	Art.-Nr.	Preis	Art.-Nr.	Preis	Art.-Nr.	Preis	Art.-Nr.	Preis
15	70,0	16,0				0,065	-0151			-0152			-0153			-0154
20	80,0	20,0				0,100	-0201			-0202			-0203			-0204
25	100,0	26,0				0,110	-0251			-0252			-0253			-0254
32	110,0	32,0				0,150	-0321			-0322			-0323			-0324
40	120,0	38,0				0,170	-0401			-0402			-0403			-0404
50	140,0	50,0				0,255	-0501			-0502			-0503			-0504

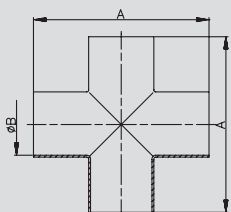

5.01.01. Scheibenventil SV04: Maße

5.01.01. шиберный вентиль SV04: размер

Scheibenventil SV04 DIN SS
Handbetätigung HB04
Art.-Nr. 52248-

шиберный вентиль SV04 DIN SS ручной привод HB04

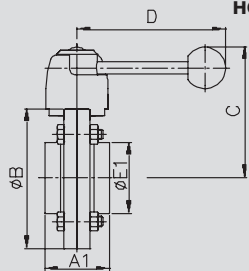

Scheibenventil SV04 ISO SS
Handbetätigung HB04
Art.-Nr. 52248-

шиберный вентиль SV04 ISO SS ручной привод HB04

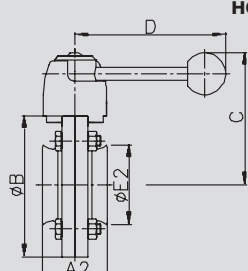

Scheibenventil SV04 DIN CC
Handbetätigung HB04
Art.-Nr. 54440-

шиберный вентиль SV04 DIN CC ручной привод HB04

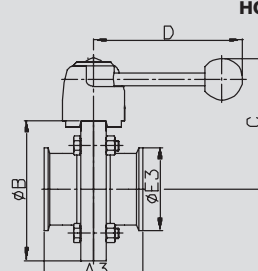

DN	A1 mm	A2 mm	A3 mm	B mm	C mm	D mm	E1 mm	E2 mm	E3 mm
15	40,0			87,0	89,0	122,0	20,0		
20	40,0			87,0	89,0	122,0	24,0		
25	40,0	40,0	64,0	87,0	89,0	122,0	30,0	33,7	50,5
32	42,0	42,0	68,0	92,0	91,0	122,0	36,0	42,4	50,5
40	50,0	50,0	72,0	97,0	94,0	122,0	42,0	48,3	50,5
50	50,0	50,0	72,0	110,0	100,0	122,0	54,0	60,3	64,0
65	50,0	50,0	76,0	127,0	109,0	150,0	70,0	76,1	91,0
80	60,0	60,0	88,0	142,0	116,0	150,0	85,0	88,9	106,0
100	64,0	64,0	92,0	162,0	127,0	150,0	104,0	114,3	119,0
125	86,0			202,0	155,0	216,0	129,0		
150	90,0			231,0	170,0	216,0	154,0		
200	190,0			340,0	250,0	320,0	206,0		

Scheibenventil SV04 DIN GS
Handbetätigung HB04
Art.-Nr. 55240-

шиберный вентиль SV04 DIN GS ручной привод HB04

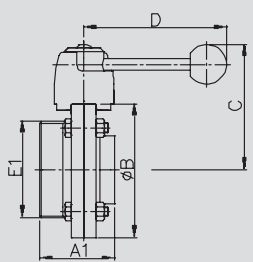

Scheibenventil SV04 DIN GG
Handbetätigung HB04
Art.-Nr. 55540-

шиберный вентиль SV04 DIN GG ручной привод HB04

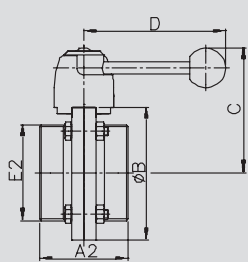

Scheibenventil SV04 DIN GK
Handbetätigung HB04
Art.-Nr. 55640-

шиберный вентиль SV04 DIN GK ручной привод HB04

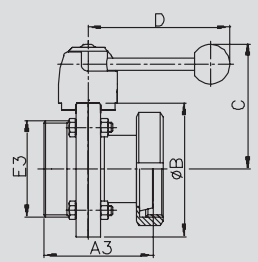

DN	A1 mm	A2 mm	A3 mm	B mm	C mm	D mm	E1 mm	E2 mm	E3 mm
15	52,0	64,0	69,0	87,0	89,0	122,0	Rd34x1/8"	Rd34x1/8"	Rd34x1/8"
20	52,0	64,0	70,0	87,0	89,0	122,0	Rd44x1/8"	Rd44x1/8"	Rd44x1/8"
25	52,0	64,0	74,0	87,0	89,0	122,0	Rd52x1/6"	Rd52x1/6"	Rd52x1/6"
32	53,0	64,0	78,0	92,0	91,0	122,0	Rd58x1/6"	Rd58x1/6"	Rd58x1/6"
40	61,0	72,0	87,0	97,0	94,0	122,0	Rd65x1/6"	Rd65x1/6"	Rd65x1/6"
50	61,0	72,0	89,0	110,0	100,0	122,0	Rd78x1/6"	Rd78x1/6"	Rd78x1/6"
65	63,0	76,0	95,0	127,0	109,0	150,0	Rd95x1/6"	Rd95x1/6"	Rd95x1/6"
80	74,0	88,0	111,0	142,0	116,0	150,0	Rd110x1/4"	Rd110x1/4"	Rd110x1/4"
100	78,0	92,0	122,0	162,0	127,0	150,0	Rd130x1/4"	Rd130x1/4"	Rd130x1/4"
125	99,0	112,0	146,0	202,0	155,0	216,0	Rd160x1/4"	Rd160x1/4"	Rd160x1/4"
150	107,0	124,0	161,0	231,0	170,0	216,0	Rd190x1/4"	Rd190x1/4"	Rd190x1/4"

Rd: Rundgewinde

Rd: резьба круглая

5.01.02. Scheibenventil SV04: Maße

5.01.02. шиберный вентиль SV04: размер

**Scheibenventil SV04 DIN ZF
Handbetätigung HB04
Art.-Nr. 56040-**

шиберный вентиль SV04 DIN ZF ручной привод HB04

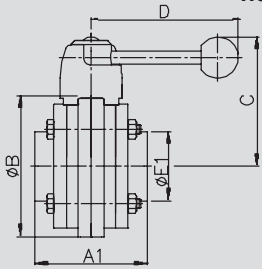

**Scheibenventil SV04 DIN KS
Handbetätigung HB04
Art.-Nr. 56240-**

шиберный вентиль SV04 DIN KS ручной привод HB04

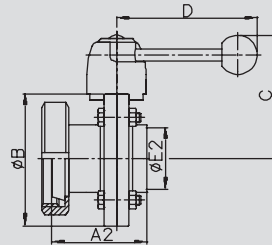

**Scheibenventil SV04 DIN KK
Handbetätigung HB04
Art.-Nr. 56640-**

шиберный вентиль SV04 DIN KK ручной привод HB04

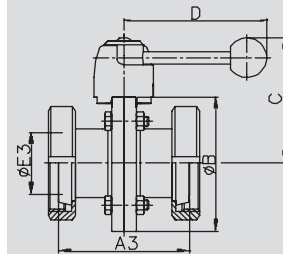

DN	A1 mm	A2 mm	A3 mm	B mm	C mm	D mm	E1 mm	E2 mm	E3 mm
15	88,0	57,0	74,0	87,0	89,0	122,0	20,0	16,0	16,0
20	88,0	58,0	76,0	87,0	89,0	122,0	24,0	20,0	20,0
25	78,0	62,0	84,0	87,0	89,0	122,0	30,0	26,0	26,0
32	78,0	67,0	92,0	92,0	91,0	122,0	36,0	32,0	32,0
40	88,0	76,0	102,0	97,0	94,0	122,0	42,0	38,0	38,0
50	88,0	78,0	106,0	110,0	100,0	122,0	54,0	50,0	50,0
65	88,0	82,0	114,0	127,0	109,0	150,0	70,0	66,0	66,0
80	88,0	97,0	134,0	142,0	116,0	150,0	85,0	81,0	81,0
100	88,0	108,0	152,0	162,0	127,0	150,0	104,0	100,0	100,0
125	112,0	133,0	180,0	202,0	155,0	216,0	129,0	125,0	125,0
150	112,0	144,0	198,0	231,0	170,0	216,0	154,0	150,0	150,0

**Scheibenventil SV04 DIN
Antrieb PAMS93-Gr. 0 LF
Art.-Nr. 52240-xxxxx40**

шиберный вентиль SV04 DIN привод PAMS93-Gr. 0 LF

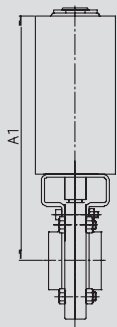

**Scheibenventil SV04 DIN
Antrieb PAMS93-Gr. 1/2/3 LF
Art.-Nr. 52240-xxxxx20**

шиберный вентиль SV04 DIN привод PAMS93-Gr. 1/2/3 LF

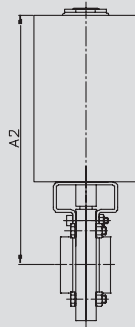

**Scheibenventil SV04 DIN
Antrieb PAMS93-Gr.1/2 LF+TOP
Art.-Nr. 52240-xxxxx60**

шиберный вентиль SV04 DIN привод PAMS93-Gr.1/2 LF+TOP



DN	A1 mm	A2 mm	A3 mm	B	C	D	E1	E2	E3
15	225,0	235,0	347,0						
20	225,0	235,0	347,0						
25	225,0	235,0	347,0						
32	228,0	238,0	350,0						
40	230,0	240,0	353,0						
50	237,0	247,0	359,0						
65		255,0	367,0						
80		263,0	375,0						
100		273,0	387,0						
125		372,0							
150		386,0							

5.01.03. Scheibenventil SV04 DIN SS

5.01.03. шиберный вентиль SV04 DIN CC

Art.-Nr. 52240-

DN	Gew. kg	AISI 304/304L-1.4301/1.4307				AISI 316L-1.4404							
		Art.-Nr. bl. VMQ	Preis EUR	Art.-Nr. bl. EPDM	Preis EUR	Art.-Nr. bl. FKM	Preis EUR	Art.-Nr. bl. VMQ	Preis EUR	Art.-Nr. bl. EPDM	Preis EUR	Art.-Nr. bl. FKM	Preis EUR
15	1,350	-0151100		-0151300		-0151400		-0153100		-0153300		-0153400	
20	1,350	-0201100		-0201300		-0201400		-0203100		-0203300		-0203400	
25	1,310	-0251100		-0251300		-0251400		-0253100		-0253300		-0253400	
32	1,420	-0321100		-0321300		-0321400		-0323100		-0323300		-0323400	
40	1,520	-0401100		-0401300		-0401400		-0403100		-0403300		-0403400	
50	1,800	-0501100		-0501300		-0501400		-0503100		-0503300		-0503400	
65	2,180	-0651100		-0651300		-0651400		-0653100		-0653300		-0653400	
80	3,950	-0801100		-0801300		-0801400		-0803100		-0803300		-0803400	
100	4,800	-1001100		-1001300		-1001400		-1003100		-1003300		-1003400	
125	8,100	-1251100		-1251300		-1251400		-1253100		-1253300		-1253400	
150	10,300	-1501100		-1501300		-1501400		-1503100		-1503300		-1503400	
200		-2001100						-2003100					

Oberfläche matt gesondert angeben weitere Dichtungen: Kap. 5.5 - Art.-Nr. 57680

поверхность матовая указывать особо другие уплотнения раздел 5.5 - Art.-Nr. 57680

Scheibenventil SV04 DIN SS Handbetätigung HB04

шиберный вентиль SV04 DIN SS ручной привод HB04

Art.-Nr. 52240-

DN	Gew. kg	AISI 304/304L-1.4301/1.4307				AISI 316L-1.4404							
		Art.-Nr. bl. VMQ	Preis EUR	Art.-Nr. bl. EPDM	Preis EUR	Art.-Nr. bl. FKM	Preis EUR	Art.-Nr. bl. VMQ	Preis EUR	Art.-Nr. bl. EPDM	Preis EUR	Art.-Nr. bl. FKM	Preis EUR
15	5,100	-0151120		-0151320		-0151420		-0153120		-0153320		-0153420	
20	5,100	-0201120		-0201320		-0201420		-0203120		-0203320		-0203420	
25	5,060	-0251120		-0251320		-0251420		-0253120		-0253320		-0253420	
32	5,170	-0321120		-0321320		-0321420		-0323120		-0323320		-0323420	
40	5,270	-0401120		-0401320		-0401420		-0403120		-0403320		-0403420	
50	5,550	-0501120		-0501320		-0501420		-0503120		-0503320		-0503420	
65	5,580	-0651120		-0651320		-0651420		-0653120		-0653320		-0653420	
80	7,350	-0801120		-0801320		-0801420		-0803120		-0803320		-0803420	
100	8,200	-1001120		-1001320		-1001420		-1003120		-1003320		-1003420	
125	15,550	-1251120		-1251320		-1251420		-1253120		-1253320		-1253420	
150	17,750	-1501120		-1501320		-1501420		-1503120		-1503320		-1503420	
200		-2001120		-2003120									

Oberfläche matt gesondert angeben weitere Dichtungen: Kap. 5.5-Art.-Nr. 57680 - Preis auf Anfrage

поверхность матовая указывать особо другие уплотнения раздел 5.5-Art.-Nr. 57680 - цена по запросу

Scheibenventil SV04 DIN SS Antrieb PAMS93 - Gr. 1/2/3 LF

шиберный вентиль SV04 DIN SS привод PAMS93 - Gr. 1/2/3 LF

Art.-Nr. 52240-

DN	Gew. kg	AISI 304/304L-1.4301/1.4307				AISI 316L-1.4404							
		Art.-Nr. bl. VMQ	Preis EUR	Art.-Nr. bl. EPDM	Preis EUR	Art.-Nr. bl. FKM	Preis EUR	Art.-Nr. bl. VMQ	Preis EUR	Art.-Nr. bl. EPDM	Preis EUR	Art.-Nr. bl. FKM	Preis EUR
15	6,400	-0151160		-0151360		-0151460		-0153160		-0153360		-0153460	
20	6,400	-0201160		-0201360		-0201460		-0203160		-0203360		-0203460	
25	6,360	-0251160		-0251360		-0251460		-0253160		-0253360		-0253460	
32	6,470	-0321160		-0321360		-0321460		-0323160		-0323360		-0323460	
40	6,570	-0401160		-0401360		-0401460		-0403160		-0403360		-0403460	
50	6,850	-0501160		-0501360		-0501460		-0503160		-0503360		-0503460	
65	6,880	-0651160		-0651360		-0651460		-0653160		-0653360		-0653460	
80	8,650	-0801160		-0801360		-0801460		-0803160		-0803360		-0803460	
100	9,500	-1001160		-1001360		-1001460		-1003160		-1003360		-1003460	
125	17,100	-1251160		-1251360		-1251460		-1253160		-1253360		-1253460	
150	19,300	-1501160		-1501360		-1501460		-1503160		-1503360		-1503460	
200		-2001160		-2003160									

Oberfläche matt gesondert angeben weitere Dichtungen: Kap. 5.5-Art.-Nr. 57680 - Preis auf Anfrage

поверхность матовая указывать особо другие уплотнения раздел 5.5-Art.-Nr. 57680 - цена по запросу

Scheibenventil SV04 DIN SS Antrieb PAMS93-Gr. 1/2/3 LF + TOP

шиберный вентиль SV04 DIN SS привод PAMS93-Gr. 1/2/3 LF + TOP

5.01.04. Scheibenventil SV04 ISO SS

5.01.04. шиберный вентиль SV04 ISO CC

Scheibenventil SV04 ISO SS Handbetätigung HB04

шиберный вентиль SV04 ISO SS ручной привод HB04

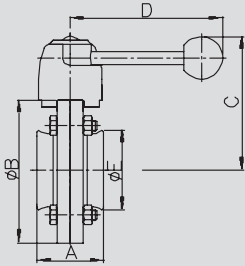

Art.-Nr. 52248-

DN	Gew. kg	AISI 304/304L-1.4301/1.4307				AISI 316L-1.4404							
		Art.-Nr. bl. VMQ	Preis EUR	Art.-Nr. bl. EPDM	Preis EUR	Art.-Nr. bl. FKM	Preis EUR	Art.-Nr. bl. VMQ	Preis EUR	Art.-Nr. bl. EPDM	Preis EUR	Art.-Nr. bl. FKM	Preis EUR
25	1,310	-0251100		-0251300		-0251400		-0253100		-0253300		-0253400	
32	1,420	-0321100		-0321300		-0321400		-0323100		-0323300		-0323400	
40	1,520	-0401100		-0401300		-0401400		-0403100		-0403300		-0403400	
50	1,800	-0501100		-0501300		-0501400		-0503100		-0503300		-0503400	
65	2,180	-0651100		-0651300		-0651400		-0653100		-0653300		-0653400	
80	3,950	-0801100		-0801300		-0801400		-0803100		-0803300		-0803400	
100	4,800	-1001100		-1001300		-1001400		-1003100		-1003300		-1003400	

Oberfläche matt gesondert angeben weitere Dichtungen: Kap. 5.5 - Art.-Nr. 57680

поверхность матовая указывать особо другие уплотнения раздел 5.5 - Art.-Nr. 57680

Scheibenventil SV04 ISO SS Antrieb PAMS93 - Gr. 1/2 LF

шиберный вентиль SV04 ISO SS привод PAMS93 - Gr. 1/2 LF

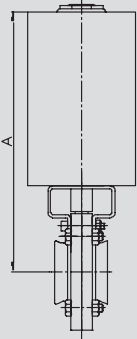

Art.-Nr. 52248-

DN	Gew. kg	AISI 304/304L-1.4301/1.4307				AISI 316L-1.4404							
		Art.-Nr. bl. VMQ	Preis EUR	Art.-Nr. bl. EPDM	Preis EUR	Art.-Nr. bl. FKM	Preis EUR	Art.-Nr. bl. VMQ	Preis EUR	Art.-Nr. bl. EPDM	Preis EUR	Art.-Nr. bl. FKM	Preis EUR
25	5,060	-0251120		-0251320		-0251420		-0253120		-0253320		-0253420	
32	5,170	-0321120		-0321320		-0321420		-0323120		-0323320		-0323420	
40	5,270	-0401120		-0401320		-0401420		-0403120		-0403320		-0403420	
50	5,550	-0501120		-0501320		-0501420		-0503120		-0503320		-0503420	
65	5,580	-0651120		-0651320		-0651420		-0653120		-0653320		-0653420	
80	7,350	-0801120		-0801320		-0801420		-0803120		-0803320		-0803420	
100	8,200	-1001120		-1001320		-1001420		-1003120		-1003320		-1003420	

Oberfläche matt gesondert angeben weitere Dichtungen: Kap. 5.5 - Art.-Nr. 57680

поверхность матовая указывать особо другие уплотнения раздел 5.5 - Art.-Nr. 57680

Scheibenventil SV04 ISO SS Antrieb PAMS93 - Gr. 1/2 LF + TOP

шиберный вентиль SV04 ISO SS привод PAMS93 - Gr. 1/2 LF + TOP



Art.-Nr. 52248-

DN	Gew. kg	AISI 304/304L-1.4301/1.4307				AISI 316L-1.4404							
		Art.-Nr. bl. VMQ	Preis EUR	Art.-Nr. bl. EPDM	Preis EUR	Art.-Nr. bl. FKM	Preis EUR	Art.-Nr. bl. VMQ	Preis EUR	Art.-Nr. bl. EPDM	Preis EUR	Art.-Nr. bl. FKM	Preis EUR
25	6,360	-0251160		-0251360		-0251460		-0253160		-0253360		-0253460	
32	6,470	-0321160		-0321360		-0321460		-0323160		-0323360		-0323460	
40	6,570	-0401160		-0401360		-0401460		-0403160		-0403360		-0403460	
50	6,850	-0501160		-0501360		-0501460		-0503160		-0503360		-0503460	
65	6,880	-0651160		-0651360		-0651460		-0653160		-0653360		-0653460	
80	8,650	-0801160		-0801360		-0801460		-0803160		-0803360		-0803460	
100	9,500	-1001160		-1001360		-1001460		-1003160		-1003360		-1003460	

Oberfläche matt gesondert angeben weitere Dichtungen: Kap. 5.5 - Art.-Nr. 57680

поверхность матовая указывать особо другие уплотнения раздел 5.5 - Art.-Nr. 57680

1
2
3
4
5
6
7
8
9
10
11

5.01.05. Scheibenventil SV04 DIN CC

5.01.05. шиберный вентиль SV04 DIN KK

Art.-Nr. 54440-

DN	Gew. kg	AISI 304/304L-1.4301/1.4307				AISI 316L-1.4404							
		Art.-Nr. bl. VMQ	Preis EUR	Art.-Nr. bl. EPDM	Preis EUR	Art.-Nr. bl. FKM	Preis EUR	Art.-Nr. bl. VMQ	Preis EUR	Art.-Nr. bl. EPDM	Preis EUR	Art.-Nr. bl. FKM	Preis EUR
25	1,450	-0251100		-0251300		-0251400		-0253100		-0253300		-0253400	
32	1,620	-0321100		-0321300		-0321400		-0323100		-0323300		-0323400	
40	1,620	-0401100		-0401300		-0401400		-0403100		-0403300		-0403400	
50	1,940	-0501100		-0501300		-0501400		-0503100		-0503300		-0503400	
65	2,380	-0651100		-0651300		-0651400		-0653100		-0653300		-0653400	
80	4,350	-0801100		-0801300		-0801400		-0803100		-0803300		-0803400	
100	5,240	-1001100		-1001300		-1001400		-1003100		-1003300		-1003400	

Oberfläche matt gesondert angeben weitere Dichtungen: Kap. 5.5 - Art.-Nr. 57680
поверхность матовая указывать особо другие уплотнения раздел 5.5 - Art.-Nr. 57680

Scheibenventil SV04 DIN CC Handbetätigung HB04

шиберный вентиль SV04 DIN CC ручной привод HB04

Art.-Nr. 54440-

DN	Gew. kg	AISI 304/304L-1.4301/1.4307				AISI 316L-1.4404							
		Art.-Nr. bl. VMQ	Preis EUR	Art.-Nr. bl. EPDM	Preis EUR	Art.-Nr. bl. FKM	Preis EUR	Art.-Nr. bl. VMQ	Preis EUR	Art.-Nr. bl. EPDM	Preis EUR	Art.-Nr. bl. FKM	Preis EUR
25	5,200	-0251120		-0251320		-0251420		-0253120		-0253320		-0253420	
32	5,370	-0321120		-0321320		-0321420		-0323120		-0323320		-0323420	
40	5,370	-0401120		-0401320		-0401420		-0403120		-0403320		-0403420	
50	5,690	-0501120		-0501320		-0501420		-0503120		-0503320		-0503420	
65	5,780	-0651120		-0651320		-0651420		-0653120		-0653320		-0653420	
80	7,750	-0801120		-0801320		-0801420		-0803120		-0803320		-0803420	
100	8,640	-1001120		-1001320		-1001420		-1003120		-1003320		-1003420	

Oberfläche matt gesondert angeben weitere Dichtungen: Kap. 5.5 - Art.-Nr. 57680
поверхность матовая указывать особо другие уплотнения раздел 5.5 - Art.-Nr. 57680

Scheibenventil SV04 DIN CC Antrieb PAMS93 - Gr. 1/2 LF

шиберный вентиль SV04 DIN CC привод PAMS93 - Gr. 1/2 LF

Art.-Nr. 54440-

DN	Gew. kg	AISI 304/304L-1.4301/1.4307				AISI 316L-1.4404							
		Art.-Nr. bl. VMQ	Preis EUR	Art.-Nr. bl. EPDM	Preis EUR	Art.-Nr. bl. FKM	Preis EUR	Art.-Nr. bl. VMQ	Preis EUR	Art.-Nr. bl. EPDM	Preis EUR	Art.-Nr. bl. FKM	Preis EUR
25	6,500	-0251160		-0251360		-0251460		-0253160		-0253360		-0253460	
32	6,700	-0321160		-0321360		-0321460		-0323160		-0323360		-0323460	
40	6,700	-0401160		-0401360		-0401460		-0403160		-0403360		-0403460	
50	6,990	-0501160		-0501360		-0501460		-0503160		-0503360		-0503460	
65	7,080	-0651160		-0651360		-0651460		-0653160		-0653360		-0653460	
80	9,050	-0801160		-0801360		-0801460		-0803160		-0803360		-0803460	
100	9,940	-1001160		-1001360		-1001460		-1003160		-1003360		-1003460	

Oberfläche matt gesondert angeben weitere Dichtungen: Kap. 5.5 - Art.-Nr. 57680
поверхность матовая указывать особо другие уплотнения раздел 5.5 - Art.-Nr. 57680

Scheibenventil SV04 DIN CC Antrieb PAMS93 - Gr. 1/2 LF + TOP

шиберный вентиль SV04 DIN CC привод PAMS93 - Gr. 1/2 LF + TOP

5.01.06. Scheibenventil SV04 DIN GS

5.01.06. шиберный вентиль SV04 DIN PC

Scheibenventil SV04 DIN GS Handbetätigung HB04

шиберный вентиль SV04 DIN GS ручной привод HB04

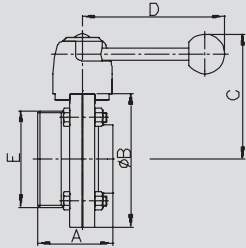

Art.-Nr. 55240-

DN	Gew. kg	AISI 304/304L-1.4301/1.4307				AISI 316L-1.4404							
		Art.-Nr. bl. VMQ	Preis EUR	Art.-Nr. bl. EPDM	Preis EUR	Art.-Nr. bl. FKM	Preis EUR	Art.-Nr. bl. VMQ	Preis EUR	Art.-Nr. bl. EPDM	Preis EUR	Art.-Nr. bl. FKM	Preis EUR
15	1,370	-0151100		-0151300		-0151400		-0153100		-0153300		-0153400	
20	1,390	-0201100		-0201300		-0201400		-0203100		-0203300		-0203400	
25	1,490	-0251100		-0251300		-0251400		-0253100		-0253300		-0253400	
32	1,580	-0321100		-0321300		-0321400		-0323100		-0323300		-0323400	
40	1,780	-0401100		-0401300		-0401400		-0403100		-0403300		-0403400	
50	2,120	-0501100		-0501300		-0501400		-0503100		-0503300		-0503400	
65	2,560	-0651100		-0651300		-0651400		-0653100		-0653300		-0653400	
80	4,620	-0801100		-0801300		-0801400		-0803100		-0803300		-0803400	
100	5,600	-1001100		-1001300		-1001400		-1003100		-1003300		-1003400	
125	9,200	-1251100		-1251300		-1251400		-1253100		-1253300		-1253400	
150	12,200	-1501100		-1501300		-1501400		-1503100		-1503300		-1503400	

Oberfläche matt gesondert angeben weitere Dichtungen: Kap. 5.5 - Art.-Nr. 57680

поверхность матовая указывать особо другие уплотнения раздел 5.5 - Art.-Nr. 57680

Scheibenventil SV04 DIN GS Antrieb PAMS93 - Gr. 1/2 LF

шиберный вентиль SV04 DIN GS привод PAMS93 - Gr. 1/2 LF

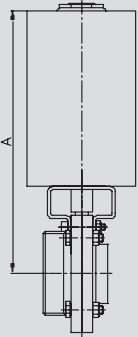

Art.-Nr. 55240-

DN	Gew. kg	AISI 304/304L-1.4301/1.4307				AISI 316L-1.4404							
		Art.-Nr. bl. VMQ	Preis EUR	Art.-Nr. bl. EPDM	Preis EUR	Art.-Nr. bl. FKM	Preis EUR	Art.-Nr. bl. VMQ	Preis EUR	Art.-Nr. bl. EPDM	Preis EUR	Art.-Nr. bl. FKM	Preis EUR
15	5,120	-0151120		-0151320		-0151420		-0153120		-0153320		-0153420	
20	5,140	-0201120		-0201320		-0201420		-0203120		-0203320		-0203420	
25	5,240	-0251120		-0251320		-0251420		-0253120		-0253320		-0253420	
32	5,330	-0321120		-0321320		-0321420		-0323120		-0323320		-0323420	
40	5,530	-0401120		-0401320		-0401420		-0403120		-0403320		-0403420	
50	5,870	-0501120		-0501320		-0501420		-0503120		-0503320		-0503420	
65	5,960	-0651120		-0651320		-0651420		-0653120		-0653320		-0653420	
80	8,020	-0801120		-0801320		-0801420		-0803120		-0803320		-0803420	
100	9,000	-1001120		-1001320		-1001420		-1003120		-1003320		-1003420	
125	16,650	-1251120		-1251320		-1251420		-1253120		-1253320		-1253420	
150	19,650	-1501120		-1501320		-1501420		-1503120		-1503320		-1503420	

Oberfläche matt gesondert angeben weitere Dichtungen: Kap. 5.5 - Art.-Nr. 57680

поверхность матовая указывать особо другие уплотнения раздел 5.5 - Art.-Nr. 57680

Scheibenventil SV04 DIN GS Antrieb PAMS93 - Gr. 1/2 LF + TOP

шиберный вентиль SV04 DIN GS привод PAMS93 - Gr. 1/2 LF + TOP



Art.-Nr. 55240-

DN	Gew. kg	AISI 304/304L-1.4301/1.4307				AISI 316L-1.4404							
		Art.-Nr. bl. VMQ	Preis EUR	Art.-Nr. bl. EPDM	Preis EUR	Art.-Nr. bl. FKM	Preis EUR	Art.-Nr. bl. VMQ	Preis EUR	Art.-Nr. bl. EPDM	Preis EUR	Art.-Nr. bl. FKM	Preis EUR
15	6,420	-0151160		-0151360		-0151460		-0153160		-0153360		-0153460	
20	6,440	-0201160		-0201360		-0201460		-0203160		-0203360		-0203460	
25	6,540	-0251160		-0251360		-0251460		-0253160		-0253360		-0253460	
32	6,630	-0321160		-0321360		-0321460		-0323160		-0323360		-0323460	
40	6,830	-0401160		-0401360		-0401460		-0403160		-0403360		-0403460	
50	7,170	-0501160		-0501360		-0501460		-0503160		-0503360		-0503460	
65	7,260	-0651160		-0651360		-0651460		-0653160		-0653360		-0653460	
80	9,320	-0801160		-0801360		-0801460		-0803160		-0803360		-0803460	
100	10,300	-1001160		-1001360		-1001460		-1003160		-1003360		-1003460	
125	18,200	-1251160		-1251360		-1251460		-1253160		-1253360		-1253460	
150	21,200	-1501160		-1501360		-1501460		-1503160		-1503360		-1503460	

Oberfläche matt gesondert angeben weitere Dichtungen: Kap. 5.5 - Art.-Nr. 57680

поверхность матовая указывать особо другие уплотнения раздел 5.5 - Art.-Nr. 57680

5.01.07. Scheibenventil SV04 DIN GG

5.01.07. шиберный вентиль SV04 DIN PP

Art.-Nr. 55540-

DN	Gew. kg	AISI 304/304L-1.4301/1.4307				AISI 316L-1.4404							
		Art.-Nr. bl. VMQ	Preis EUR	Art.-Nr. bl. EPDM	Preis EUR	Art.-Nr. bl. FKM	Preis EUR	Art.-Nr. bl. VMQ	Preis EUR	Art.-Nr. bl. EPDM	Preis EUR	Art.-Nr. bl. FKM	Preis EUR
15	1,430	-0151100		-0151300		-0151400		-0153100		-0153300		-0153400	
20	1,490	-0201100		-0201300		-0201400		-0203100		-0203300		-0203400	
25	1,650	-0251100		-0251300		-0251400		-0253100		-0253300		-0253400	
32	1,750	-0321100		-0321300		-0321400		-0323100		-0323300		-0323400	
40	2,020	-0401100		-0401300		-0401400		-0403100		-0403300		-0403400	
50	2,400	-0501100		-0501300		-0501400		-0503100		-0503300		-0503400	
65	3,050	-0651100		-0651300		-0651400		-0653100		-0653300		-0653400	
80	5,150	-0801100		-0801300		-0801400		-0803100		-0803300		-0803400	
100	6,500	-1001100		-1001300		-1001400		-1003100		-1003300		-1003400	
125	10,200	-1251100		-1251300		-1251400		-1253100		-1253300		-1253400	
150	13,900	-1501100		-1501300		-1501400		-1503100		-1503300		-1503400	

Oberfläche matt gesondert angeben weitere Dichtungen: Kap. 5.5 - Art.-Nr. 57680

поверхность матовая указывать особо другие уплотнения раздел 5.5 - Art.-Nr. 57680

Scheibenventil SV04 DIN GG Handbetätigung HB04

шиберный вентиль SV04 DIN GG ручной привод HB04

Art.-Nr. 55540-

DN	Gew. kg	AISI 304/304L-1.4301/1.4307				AISI 316L-1.4404							
		Art.-Nr. bl. VMQ	Preis EUR	Art.-Nr. bl. EPDM	Preis EUR	Art.-Nr. bl. FKM	Preis EUR	Art.-Nr. bl. VMQ	Preis EUR	Art.-Nr. bl. EPDM	Preis EUR	Art.-Nr. bl. FKM	Preis EUR
15	5,180	-0151120		-0151320		-0151420		-0153120		-0153320		-0153420	
20	5,240	-0201120		-0201320		-0201420		-0203120		-0203320		-0203420	
25	5,400	-0251120		-0251320		-0251420		-0253120		-0253320		-0253420	
32	5,500	-0321120		-0321320		-0321420		-0323120		-0323320		-0323420	
40	5,770	-0401120		-0401320		-0401420		-0403120		-0403320		-0403420	
50	6,150	-0501120		-0501320		-0501420		-0503120		-0503320		-0503420	
65	6,450	-0651120		-0651320		-0651420		-0653120		-0653320		-0653420	
80	8,550	-0801120		-0801320		-0801420		-0803120		-0803320		-0803420	
100	9,900	-1001120		-1001320		-1001420		-1003120		-1003320		-1003420	
125	17,650	-1251120		-1251320		-1251420		-1253120		-1253320		-1253420	
150	21,350	-1501120		-1501320		-1501420		-1503120		-1503320		-1503420	

Oberfläche matt gesondert angeben weitere Dichtungen: Kap. 5.5 - Art.-Nr. 57680

поверхность матовая указывать особо другие уплотнения раздел 5.5 - Art.-Nr. 57680

Scheibenventil SV04 DIN GG Antrieb PAMS93 - Gr. 1/2 LF

шиберный вентиль SV04 DIN GG привод PAMS93 - Gr. 1/2 LF

Art.-Nr. 55540-

DN	Gew. kg	AISI 304/304L-1.4301/1.4307				AISI 316L-1.4404							
		Art.-Nr. bl. VMQ	Preis EUR	Art.-Nr. bl. EPDM	Preis EUR	Art.-Nr. bl. FKM	Preis EUR	Art.-Nr. bl. VMQ	Preis EUR	Art.-Nr. bl. EPDM	Preis EUR	Art.-Nr. bl. FKM	Preis EUR
15	6,480	-0151160		-0151360		-0151460		-0153160		-0153360		-0153460	
20	6,540	-0201160		-0201360		-0201460		-0203160		-0203360		-0203460	
25	6,700	-0251160		-0251360		-0251460		-0253160		-0253360		-0253460	
32	6,800	-0321160		-0321360		-0321460		-0323160		-0323360		-0323460	
40	7,070	-0401160		-0401360		-0401460		-0403160		-0403360		-0403460	
50	7,450	-0501160		-0501360		-0501460		-0503160		-0503360		-0503460	
65	7,750	-0651160		-0651360		-0651460		-0653160		-0653360		-0653460	
80	9,850	-0801160		-0801360		-0801460		-0803160		-0803360		-0803460	
100	11,200	-1001160		-1001360		-1001460		-1003160		-1003360		-1003460	
125	19,200	-1251160		-1251360		-1251460		-1253160		-1253360		-1253460	
150	22,900	-1501160		-1501360		-1501460		-1503160		-1503360		-1503460	

Oberfläche matt gesondert angeben weitere Dichtungen: Kap. 5.5 - Art.-Nr. 57680

поверхность матовая указывать особо другие уплотнения раздел 5.5 - Art.-Nr. 57680

Scheibenventil SV04 DIN GG Antrieb PAMS93 - Gr. 1/2 LF + TOP

шиберный вентиль SV04 DIN GG привод PAMS93 - Gr. 1/2 LF + TOP

5.01.08. Scheibenventil SV04 DIN GK

5.01.08. шиберный вентиль SV04 DIN ПШ

Scheibenventil SV04 DIN GK Handbetätigung HB04

шиберный вентиль SV04 DIN GK ручной привод HB04

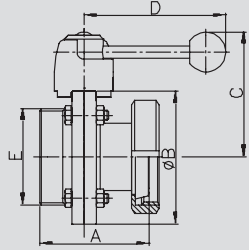

Art.-Nr. 55640-

DN	Gew. kg	AISI 304/304L-1.4301/1.4307				AISI 316L-1.4404							
		Art.-Nr. bl. VMQ	Preis EUR	Art.-Nr. bl. EPDM	Preis EUR	Art.-Nr. bl. FKM	Preis EUR	Art.-Nr. bl. VMQ	Preis EUR	Art.-Nr. bl. EPDM	Preis EUR	Art.-Nr. bl. FKM	Preis EUR
15	1,480	-0151100		-0151300		-0151400		-0153100		-0153300		-0153400	
20	1,590	-0201100		-0201300		-0201400		-0203100		-0203300		-0203400	
25	1,760	-0251100		-0251300		-0251400		-0253100		-0253300		-0253400	
32	1,900	-0321100		-0321300		-0321400		-0323100		-0323300		-0323400	
40	2,180	-0401100		-0401300		-0401400		-0403100		-0403300		-0403400	
50	2,650	-0501100		-0501300		-0501400		-0503100		-0503300		-0503400	
65	3,410	-0651100		-0651300		-0651400		-0653100		-0653300		-0653400	
80	5,620	-0801100		-0801300		-0801400		-0803100		-0803300		-0803400	
100	7,100	-1001100		-1001300		-1001400		-1003100		-1003300		-1003400	
125	11,400	-1251100		-1251300		-1251400		-1253100		-1253300		-1253400	
150	15,600	-1501100		-1501300		-1501400		-1503100		-1503300		-1503400	

Oberfläche matt gesondert angeben weitere Dichtungen: Kap. 5.5 - Art.-Nr. 57680

поверхность матовая указывать особо другие уплотнения раздел 5.5 - Art.-Nr. 57680

Scheibenventil SV04 DIN GK Antrieb PAMS93 - Gr. 1/2 LF

шиберный вентиль SV04 DIN GK привод PAMS93 - Gr. 1/2 LF

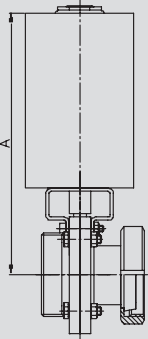

Art.-Nr. 55640-

DN	Gew. kg	AISI 304/304L-1.4301/1.4307				AISI 316L-1.4404							
		Art.-Nr. bl. VMQ	Preis EUR	Art.-Nr. bl. EPDM	Preis EUR	Art.-Nr. bl. FKM	Preis EUR	Art.-Nr. bl. VMQ	Preis EUR	Art.-Nr. bl. EPDM	Preis EUR	Art.-Nr. bl. FKM	Preis EUR
15	5,230	-0151120		-0151320		-0151420		-0153120		-0153320		-0153420	
20	5,340	-0201120		-0201320		-0201420		-0203120		-0203320		-0203420	
25	5,510	-0251120		-0251320		-0251420		-0253120		-0253320		-0253420	
32	5,650	-0321120		-0321320		-0321420		-0323120		-0323320		-0323420	
40	5,930	-0401120		-0401320		-0401420		-0403120		-0403320		-0403420	
50	6,400	-0501120		-0501320		-0501420		-0503120		-0503320		-0503420	
65	6,810	-0651120		-0651320		-0651420		-0653120		-0653320		-0653420	
80	9,020	-0801120		-0801320		-0801420		-0803120		-0803320		-0803420	
100	10,500	-1001120		-1001320		-1001420		-1003120		-1003320		-1003420	
125	18,850	-1251120		-1251320		-1251420		-1253120		-1253320		-1253420	
150	23,050	-1501120		-1501320		-1501420		-1503120		-1503320		-1503420	

Oberfläche matt gesondert angeben weitere Dichtungen: Kap. 5.5 - Art.-Nr. 57680

поверхность матовая указывать особо другие уплотнения раздел 5.5 - Art.-Nr. 57680

Scheibenventil SV04 DIN GK Antrieb PAMS93 - Gr. 1/2 LF + TOP

шиберный вентиль SV04 DIN GK привод PAMS93 - Gr. 1/2 LF + TOP



Art.-Nr. 55640-

DN	Gew. kg	AISI 304/304L-1.4301/1.4307				AISI 316L-1.4404							
		Art.-Nr. bl. VMQ	Preis EUR	Art.-Nr. bl. EPDM	Preis EUR	Art.-Nr. bl. FKM	Preis EUR	Art.-Nr. bl. VMQ	Preis EUR	Art.-Nr. bl. EPDM	Preis EUR	Art.-Nr. bl. FKM	Preis EUR
15	6,530	-0151160		-0151360		-0151460		-0153160		-0153360		-0153460	
20	6,640	-0201160		-0201360		-0201460		-0203160		-0203360		-0203460	
25	6,810	-0251160		-0251360		-0251460		-0253160		-0253360		-0253460	
32	6,950	-0321160		-0321360		-0321460		-0323160		-0323360		-0323460	
40	7,230	-0401160		-0401360		-0401460		-0403160		-0403360		-0403460	
50	7,700	-0501160		-0501360		-0501460		-0503160		-0503360		-0503460	
65	8,110	-0651160		-0651360		-0651460		-0653160		-0653360		-0653460	
80	10,320	-0801160		-0801360		-0801460		-0803160		-0803360		-0803460	
100	11,800	-1001160		-1001360		-1001460		-1003160		-1003360		-1003460	
125	20,400	-1251160		-1251360		-1251460		-1253160		-1253360		-1253460	
150	24,600	-1501160		-1501360		-1501460		-1503160		-1503360		-1503460	

Oberfläche matt gesondert angeben weitere Dichtungen: Kap. 5.5 - Art.-Nr. 57680

поверхность матовая указывать особо другие уплотнения раздел 5.5 - Art.-Nr. 57680

5.01.09. Scheibenventil SV04 DIN ZF

5.01.09. шиберный вентиль SV04 DIN МФ

Art.-Nr. 56040-

DN	Gew. kg	AISI 304/304L-1.4301/1.4307				AISI 316L-1.4404							
		Art.-Nr. bl. VMQ	Preis EUR	Art.-Nr. bl. EPDM	Preis EUR	Art.-Nr. bl. FKM	Preis EUR	Art.-Nr. bl. VMQ	Preis EUR	Art.-Nr. bl. EPDM	Preis EUR	Art.-Nr. bl. FKM	Preis EUR
15	2,500	-0151100		-0151300		-0151400		-0153100		-0153300		-0153400	
20	2,500	-0201100		-0201300		-0201400		-0203100		-0203300		-0203400	
25	2,430	-0251100		-0251300		-0251400		-0253100		-0253300		-0253400	
32	2,570	-0321100		-0321300		-0321400		-0323100		-0323300		-0323400	
40	2,780	-0401100		-0401300		-0401400		-0403100		-0403300		-0403400	
50	3,350	-0501100		-0501300		-0501400		-0503100		-0503300		-0503400	
65	4,070	-0651100		-0651300		-0651400		-0653100		-0653300		-0653400	
80	7,400	-0801100		-0801300		-0801400		-0803100		-0803300		-0803400	
100	8,800	-1001100		-1001300		-1001400		-1003100		-1003300		-1003400	
125	15,100	-1251100		-1251300		-1251400		-1253100		-1253300		-1253400	
150	18,400	-1501100		-1501300		-1501400		-1503100		-1503300		-1503400	

Oberfläche matt gesondert angeben weitere Dichtungen: Kap. 5.5 - Art.-Nr. 57680

поверхность матовая указывать особо другие уплотнения раздел 5.5 - Art.-Nr. 57680

Scheibenventil SV04 DIN ZF Handbetätigung HB04
шиберный вентиль SV04 DIN ZF ручной привод HB04

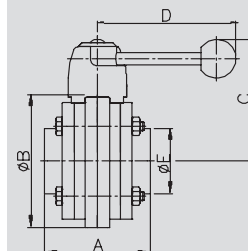

Art.-Nr. 56040-

DN	Gew. kg	AISI 304/304L-1.4301/1.4307				AISI 316L-1.4404							
		Art.-Nr. bl. VMQ	Preis EUR	Art.-Nr. bl. EPDM	Preis EUR	Art.-Nr. bl. FKM	Preis EUR	Art.-Nr. bl. VMQ	Preis EUR	Art.-Nr. bl. EPDM	Preis EUR	Art.-Nr. bl. FKM	Preis EUR
15	6,250	-0151120		-0151320		-0151420		-0153120		-0153320		-0153420	
20	6,250	-0201120		-0201320		-0201420		-0203120		-0203320		-0203420	
25	6,180	-0251120		-0251320		-0251420		-0253120		-0253320		-0253420	
32	6,320	-0321120		-0321320		-0321420		-0323120		-0323320		-0323420	
40	6,530	-0401120		-0401320		-0401420		-0403120		-0403320		-0403420	
50	7,100	-0501120		-0501320		-0501420		-0503120		-0503320		-0503420	
65	7,470	-0651120		-0651320		-0651420		-0653120		-0653320		-0653420	
80	10,800	-0801120		-0801320		-0801420		-0803120		-0803320		-0803420	
100	12,200	-1001120		-1001320		-1001420		-1003120		-1003320		-1003420	
125	22,550	-1251120		-1251320		-1251420		-1253120		-1253320		-1253420	
150	25,850	-1501120		-1501320		-1501420		-1503120		-1503320		-1503420	

Oberfläche matt gesondert angeben weitere Dichtungen: Kap. 5.5 - Art.-Nr. 57680

поверхность матовая указывать особо другие уплотнения раздел 5.5 - Art.-Nr. 57680

Scheibenventil SV04 DIN ZF Antrieb PAMS93 - Gr. 1/2 LF
шиберный вентиль SV04 DIN ZF привод PAMS93 - Gr. 1/2 LF

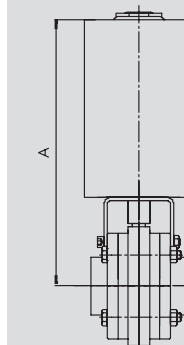

Art.-Nr. 56040-

DN	Gew. kg	AISI 304/304L-1.4301/1.4307				AISI 316L-1.4404							
		Art.-Nr. bl. VMQ	Preis EUR	Art.-Nr. bl. EPDM	Preis EUR	Art.-Nr. bl. FKM	Preis EUR	Art.-Nr. bl. VMQ	Preis EUR	Art.-Nr. bl. EPDM	Preis EUR	Art.-Nr. bl. FKM	Preis EUR
15	7,550	-0151160		-0151360		-0151460		-0153160		-0153360		-0153460	
20	7,550	-0201160		-0201360		-0201460		-0203160		-0203360		-0203460	
25	7,480	-0251160		-0251360		-0251460		-0253160		-0253360		-0253460	
32	7,620	-0321160		-0321360		-0321460		-0323160		-0323360		-0323460	
40	7,830	-0401160		-0401360		-0401460		-0403160		-0403360		-0403460	
50	8,400	-0501160		-0501360		-0501460		-0503160		-0503360		-0503460	
65	8,770	-0651160		-0651360		-0651460		-0653160		-0653360		-0653460	
80	12,100	-0801160		-0801360		-0801460		-0803160		-0803360		-0803460	
100	13,500	-1001160		-1001360		-1001460		-1003160		-1003360		-1003460	
125	24,100	-1251160		-1251360		-1251460		-1253160		-1253360		-1253460	
150	27,400	-1501160		-1501360		-1501460		-1503160		-1503360		-1503460	

Oberfläche matt gesondert angeben weitere Dichtungen: Kap. 5.5 - Art.-Nr. 57680

поверхность матовая указывать особо другие уплотнения раздел 5.5 - Art.-Nr. 57680

Scheibenventil SV04 DIN ZF Antrieb PAMS93 - Gr. 1/2 LF + TOP
шиберный вентиль SV04 DIN ZF привод PAMS93 - Gr. 1/2 LF + TOP

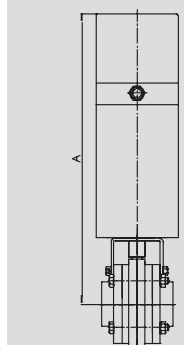

5.01.10. Scheibenventil SV04 DIN KS

5.01.10. шиберный вентиль SV04 DIN ШС

Scheibenventil SV04 DIN KS Handbetätigung HB04

шиберный вентиль SV04 DIN KS ручной привод HB04

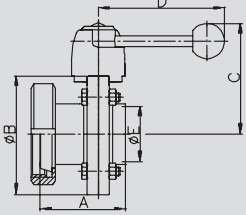

Art.-Nr. 56240-

DN	Gew. kg	AISI 304/304L-1.4301/1.4307						AISI 316L-1.4404					
		Art.-Nr. bl. VMQ	Preis EUR	Art.-Nr. bl. EPDM	Preis EUR	Art.-Nr. bl. FKM	Preis EUR	Art.-Nr. bl. VMQ	Preis EUR	Art.-Nr. bl. EPDM	Preis EUR	Art.-Nr. bl. FKM	Preis EUR
15	1,450	-0151100		-0151300		-0151400		-0153100		-0153300		-0153400	
20	1,500	-0201100		-0201300		-0201400		-0203100		-0203300		-0203400	
25	1,640	-0251100		-0251300		-0251400		-0253100		-0253300		-0253400	
32	1,810	-0321100		-0321300		-0321400		-0323100		-0323300		-0323400	
40	2,070	-0401100		-0401300		-0401400		-0403100		-0403300		-0403400	
50	2,670	-0501100		-0501300		-0501400		-0503100		-0503300		-0503400	
65	3,220	-0651100		-0651300		-0651400		-0653100		-0653300		-0653400	
80	5,620	-0801100		-0801300		-0801400		-0803100		-0803300		-0803400	
100	7,360	-1001100		-1001300		-1001400		-1003100		-1003300		-1003400	
125	10,660	-1251100		-1251300		-1251400		-1253100		-1253300		-1253400	
150	13,310	-1501100		-1501300		-1501400		-1503100		-1503300		-1503400	

Oberfläche matt gesondert angeben weitere Dichtungen: Kap. 5.5 - Art.-Nr. 57680

поверхность матовая указывать особо другие уплотнения раздел 5.5 - Art.-Nr. 57680

Scheibenventil SV04 DIN KS Antrieb PAMS93 - Gr. 1/2 LF

шиберный вентиль SV04 DIN KS привод PAMS93 - Gr. 1/2 LF

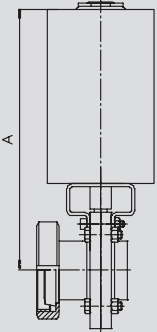

Art.-Nr. 56240-

DN	Gew. kg	AISI 304/304L-1.4301/1.4307						AISI 316L-1.4404					
		Art.-Nr. bl. VMQ	Preis EUR	Art.-Nr. bl. EPDM	Preis EUR	Art.-Nr. bl. FKM	Preis EUR	Art.-Nr. bl. VMQ	Preis EUR	Art.-Nr. bl. EPDM	Preis EUR	Art.-Nr. bl. FKM	Preis EUR
15	5,200	-0151120		-0151320		-0151420		-0153120		-0153320		-0153420	
20	5,250	-0201120		-0201320		-0201420		-0203120		-0203320		-0203420	
25	5,390	-0251120		-0251320		-0251420		-0253120		-0253320		-0253420	
32	5,560	-0321120		-0321320		-0321420		-0323120		-0323320		-0323420	
40	5,820	-0401120		-0401320		-0401420		-0403120		-0403320		-0403420	
50	6,420	-0501120		-0501320		-0501420		-0503120		-0503320		-0503420	
65	6,620	-0651120		-0651320		-0651420		-0653120		-0653320		-0653420	
80	9,020	-0801120		-0801320		-0801420		-0803120		-0803320		-0803420	
100	10,760	-1001120		-1001320		-1001420		-1003120		-1003320		-1003420	
125	18,110	-1251120		-1251320		-1251420		-1253120		-1253320		-1253420	
150	20,760	-1501120		-1501320		-1501420		-1503120		-1503320		-1503420	

Oberfläche matt gesondert angeben weitere Dichtungen: Kap. 5.5 - Art.-Nr. 57680

поверхность матовая указывать особо другие уплотнения раздел 5.5 - Art.-Nr. 57680

Scheibenventil SV04 DIN KS Antrieb PAMS93 - Gr. 1/2 LF + TOP

шиберный вентиль SV04 DIN KS привод PAMS93 - Gr. 1/2 LF + TOP



Art.-Nr. 56240-

DN	Gew. kg	AISI 304/304L-1.4301/1.4307						AISI 316L-1.4404					
		Art.-Nr. bl. VMQ	Preis EUR	Art.-Nr. bl. EPDM	Preis EUR	Art.-Nr. bl. FKM	Preis EUR	Art.-Nr. bl. VMQ	Preis EUR	Art.-Nr. bl. EPDM	Preis EUR	Art.-Nr. bl. FKM	Preis EUR
15	6,500	-0151160		-0151360		-0151460		-0153160		-0153360		-0153460	
20	6,550	-0201160		-0201360		-0201460		-0203160		-0203360		-0203460	
25	6,690	-0251160		-0251360		-0251460		-0253160		-0253360		-0253460	
32	6,860	-0321160		-0321360		-0321460		-0323160		-0323360		-0323460	
40	7,120	-0401160		-0401360		-0401460		-0403160		-0403360		-0403460	
50	7,720	-0501160		-0501360		-0501460		-0503160		-0503360		-0503460	
65	7,920	-0651160		-0651360		-0651460		-0653160		-0653360		-0653460	
80	10,320	-0801160		-0801360		-0801460		-0803160		-0803360		-0803460	
100	12,060	-1001160		-1001360		-1001460		-1003160		-1003360		-1003460	
125	19,660	-1251160		-1251360		-1251460		-1253160		-1253360		-1253460	
150	22,310	-1501160		-1501360		-1501460		-1503160		-1503360		-1503460	

Oberfläche matt gesondert angeben weitere Dichtungen: Kap. 5.5 - Art.-Nr. 57680

поверхность матовая указывать особо другие уплотнения раздел 5.5 - Art.-Nr. 57680

5.01.11. Scheibenventil SV04 DIN KK

5.01.11. шиберный вентиль SV04 DIN ШШ

Art.-Nr. 56640-

DN	Gew. kg	AISI 304/304L-1.4301/1.4307				AISI 316L-1.4404							
		Art.-Nr. bl. VMQ	Preis EUR	Art.-Nr. bl. EPDM	Preis EUR	Art.-Nr. bl. FKM	Preis EUR	Art.-Nr. bl. VMQ	Preis EUR	Art.-Nr. bl. EPDM	Preis EUR	Art.-Nr. bl. FKM	Preis EUR
15	1,550	-0151100		-0151300		-0151400		-0153100		-0153300		-0153400	
20	1,650	-0201100		-0201300		-0201400		-0203100		-0203300		-0203400	
25	1,960	-0251100		-0251300		-0251400		-0253100		-0253300		-0253400	
32	2,200	-0321100		-0321300		-0321400		-0323100		-0323300		-0323400	
40	2,620	-0401100		-0401300		-0401400		-0403100		-0403300		-0403400	
50	3,540	-0501100		-0501300		-0501400		-0503100		-0503300		-0503400	
65	4,260	-0651100		-0651300		-0651400		-0653100		-0653300		-0653400	
80	7,280	-0801100		-0801300		-0801400		-0803100		-0803300		-0803400	
100	9,920	-1001100		-1001300		-1001400		-1003100		-1003300		-1003400	
125	11,760	-1251100		-1251300		-1251400		-1253100		-1253300		-1253400	
150	15,210	-1501100		-1501300		-1501400		-1503100		-1503300		-1503400	

Oberfläche matt gesondert angeben weitere Dichtungen: Kap. 5.5 - Art.-Nr. 57680
поверхность матовая указывать особо другие уплотнения раздел 5.5 - Art.-Nr. 57680

Scheibenventil SV04 DIN KK Handbetätigung HB04

шиберный вентиль SV04 DIN KK ручной привод HB04

Art.-Nr. 56640-

DN	Gew. kg	AISI 304/304L-1.4301/1.4307				AISI 316L-1.4404							
		Art.-Nr. bl. VMQ	Preis EUR	Art.-Nr. bl. EPDM	Preis EUR	Art.-Nr. bl. FKM	Preis EUR	Art.-Nr. bl. VMQ	Preis EUR	Art.-Nr. bl. EPDM	Preis EUR	Art.-Nr. bl. FKM	Preis EUR
15	5,300	-0151120		-0151320		-0151420		-0153120		-0153320		-0153420	
20	5,400	-0201120		-0201320		-0201420		-0203120		-0203320		-0203420	
25	5,710	-0251120		-0251320		-0251420		-0253120		-0253320		-0253420	
32	5,950	-0321120		-0321320		-0321420		-0323120		-0323320		-0323420	
40	6,370	-0401120		-0401320		-0401420		-0403120		-0403320		-0403420	
50	7,290	-0501120		-0501320		-0501420		-0503120		-0503320		-0503420	
65	7,660	-0651120		-0651320		-0651420		-0653120		-0653320		-0653420	
80	10,680	-0801120		-0801320		-0801420		-0803120		-0803320		-0803420	
100	13,320	-1001120		-1001320		-1001420		-1003120		-1003320		-1003420	
125	19,210	-1251120		-1251320		-1251420		-1253120		-1253320		-1253420	
150	22,660	-1501120		-1501320		-1501420		-1503120		-1503320		-1503420	

Oberfläche matt gesondert angeben weitere Dichtungen: Kap. 5.5 - Art.-Nr. 57680
поверхность матовая указывать особо другие уплотнения раздел 5.5 - Art.-Nr. 57680

Scheibenventil SV04 DIN KK Antrieb PAMS93 - Gr. 1/2 LF

шиберный вентиль SV04 DIN KK привод PAMS93 - Gr. 1/2 LF

Art.-Nr. 56640-

DN	Gew. kg	AISI 304/304L-1.4301/1.4307				AISI 316L-1.4404							
		Art.-Nr. bl. VMQ	Preis EUR	Art.-Nr. bl. EPDM	Preis EUR	Art.-Nr. bl. FKM	Preis EUR	Art.-Nr. bl. VMQ	Preis EUR	Art.-Nr. bl. EPDM	Preis EUR	Art.-Nr. bl. FKM	Preis EUR
15	6,600	-0151160		-0151360		-0151460		-0153160		-0153360		-0153460	
20	6,700	-0201160		-0201360		-0201460		-0203160		-0203360		-0203460	
25	7,010	-0251160		-0251360		-0251460		-0253160		-0253360		-0253460	
32	7,250	-0321160		-0321360		-0321460		-0323160		-0323360		-0323460	
40	7,670	-0401160		-0401360		-0401460		-0403160		-0403360		-0403460	
50	8,590	-0501160		-0501360		-0501460		-0503160		-0503360		-0503460	
65	8,960	-0651160		-0651360		-0651460		-0653160		-0653360		-0653460	
80	11,980	-0801160		-0801360		-0801460		-0803160		-0803360		-0803460	
100	14,620	-1001160		-1001360		-1001460		-1003160		-1003360		-1003460	
125	20,760	-1251160		-1251360		-1251460		-1253160		-1253360		-1253460	
150	24,210	-1501160		-1501360		-1501460		-1503160		-1503360		-1503460	

Oberfläche matt gesondert angeben weitere Dichtungen: Kap. 5.5 - Art.-Nr. 57680
поверхность матовая указывать особо другие уплотнения раздел 5.5 - Art.-Nr. 57680

Scheibenventil SV04 DIN KK Antrieb PAMS93 - Gr. 1/2 LF + TOP

шиберный вентиль SV04 DIN KK привод PAMS93 - Gr. 1/2 LF + TOP

1
2
3
4
5
6
7
8
9
10
11



Арматуры и компоненты для машиностроительного оборудования в гигиеническом исполнении



Armaturen · Rohre · Sonderteile aus Edelstahl

5.03.01. Scheibenventil SV04 Zoll: Maße

5.03.01. шиберный вентиль SV04 дюйм: размер

**Scheibenventil SV04 Zoll SS
Handbetätigung HB04
Art.-Nr. 52204-**

**шиберный вентиль SV04 Zoll SS
ручной привод HB04**

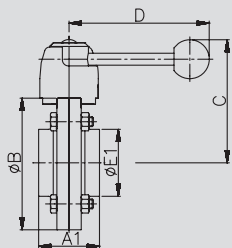

**Scheibenventil SV04 Zoll GS
Handbetätigung HB04
Art.-Nr. 55204-**

**шиберный вентиль SV04 Zoll GS
ручной привод HB04**

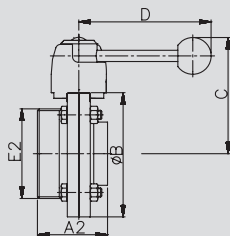

**Scheibenventil SV04 Zoll GG
Handbetätigung HB04
Art.-Nr. 55504-**

**шиберный вентиль SV04 Zoll GG
ручной привод HB04**

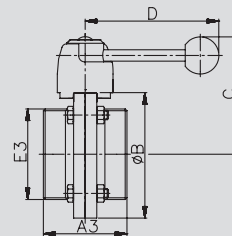

DN	A1 mm	A2 mm	A3 mm	B mm	C mm	D mm	E1 mm	E2 mm	E3 mm
1"	40,0	52,0	64,0	87,0	89,0	122,0	25,4	Rd52x1/6"	Rd52x1/6"
1,5"	50,0	61,0	72,0	97,0	94,0	122,0	38,1	Rd65x1/6"	Rd65x1/6"
2"	50,0	61,0	72,0	110,0	100,0	122,0	50,8	Rd78x1/6"	Rd78x1/6"
2,5"	50,0	63,0	76,0	127,0	109,0	150,0	63,5	Rd95x1/6"	Rd95x1/6"
3"	60,0	69,0	78,0	142,0	116,0	150,0	76,1	Rd104x1/6"	Rd104x1/6"
4"	64,0	78,0	92,0	162,0	127,0	150,0	101,6	Rd130x1/4"	Rd130x1/4"

Rd: Rundgewinde

Rd: круглая резьба

**Scheibenventil SV04 Zoll GK
Handbetätigung HB04
Art.-Nr. 55604-**

**шиберный вентиль SV04 Zoll GK
ручной привод HB04**

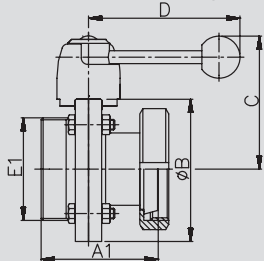

**Scheibenventil SV04 Zoll ZF
Handbetätigung HB04
Art.-Nr. 56004-**

**шиберный вентиль SV04 Zoll ZF
ручной привод HB04**

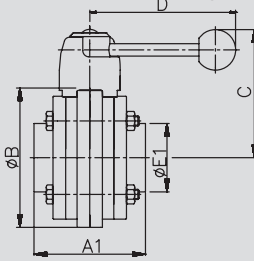

**Scheibenventil SV04 Zoll CC
Handbetätigung HB04
Art.-Nr. 54404-**

**шиберный вентиль SV04 Zoll CC
ручной привод HB04**

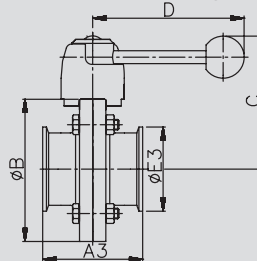

DN	A1 mm	A2 mm	A3 mm	B mm	C mm	D mm	E1 mm	E2 mm	E3 mm
1"	74,0	78,0	64,0	87,0	89,0	122,0	Rd52x1/6"	25,4	50,5
1,5"	87,0	88,0	72,0	97,0	94,0	122,0	Rd65x1/6"	38,1	50,5
2"	89,0	88,0	72,0	110,0	100,0	122,0	Rd78x1/6"	50,8	64,0
2,5"	95,0	88,0	76,0	127,0	109,0	150,0	Rd95x1/6"	63,5	77,5
3"	101,0	88,0	78,0	142,0	116,0	150,0	Rd104x1/6"	76,1	91,0
4"	122,0	88,0	92,0	162,0	127,0	150,0	Rd130x1/4"	101,6	119,0

Rd: Rundgewinde

Rd: круглая резьба

5.03.02. Scheibenventil SV04 IDF/DS: Maße

5.03.02. шиберный вентиль SV04 IDF/DS: размер

Scheibenventil SV04 IDF GS
Handbetätigung HB04
Art.-Nr. 55244-

шиберный вентиль SV04 IDF GS
ручной привод HB04

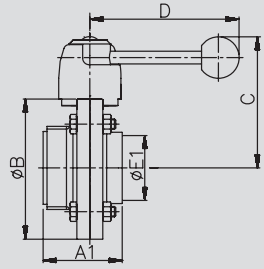

Scheibenventil SV04 IDF GG
Handbetätigung HB04
Art.-Nr. 55544-

шиберный вентиль SV04 IDF GG
ручной привод HB04

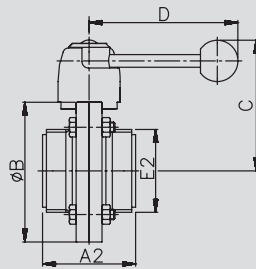

Scheibenventil SV04 IDF KG
Handbetätigung HB04
Art.-Nr. 56544-

шиберный вентиль SV04 IDF KG
ручной привод HB04

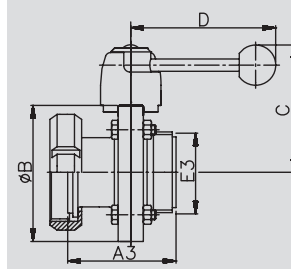

DN	A1 mm	A2 mm	A3 mm	B mm	C mm	D mm	E1 mm	E2 mm	E3 mm
1"	56,0	64,0	88,0	87,0	89,0	122,0	22,3	Tr 37,1x1/8"	Tr 37,1x1/8"
1,5"	61,0	72,0	93,0	97,0	94,0	122,0	35,1	Tr 50,6x1/8"	Tr 50,6x1/8"
2"	61,0	72,0	93,0	110,0	100,0	122,0	47,8	Tr 64,1x1/8"	Tr 64,1x1/8"
2,5"	63,0	76,0	95,0	127,0	109,0	150,0	60,5	Tr 77,6x1/8"	Tr 77,6x1/8"
3"	69,0	78,0	95,0	142,0	116,0	150,0	72,8	Tr 91,1x1/8"	Tr 91,1x1/8"

Scheibenventil SV04 DS GS
Handbetätigung HB04
Art.-Nr. 55254-

шиберный вентиль SV04 DS GS
ручной привод HB04

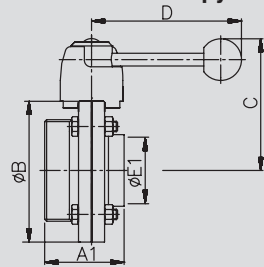

Scheibenventil SV04 DS GG
Handbetätigung HB04
Art.-Nr. 55554-

шиберный вентиль SV04 DS GG
ручной привод HB04

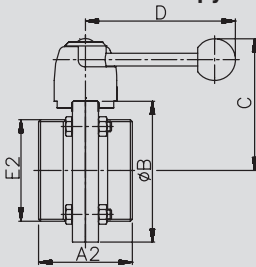

Scheibenventil SV04 DS KG
Handbetätigung HB04
Art.-Nr. 56554-

шиберный вентиль SV04 DS KG
ручной привод HB04

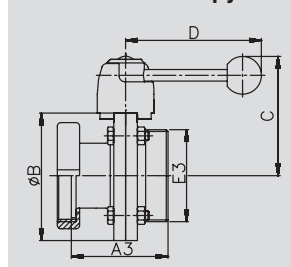

DN	A1 mm	A2 mm	A3 mm	B mm	C mm	D mm	E1 mm	E2 mm	E3 mm
1"	52,0	64,0	79,5	87,0	89,0	122,0	22,3	Rd44x1/6"	Rd44x1/6"
1,5"	61,0	72,0	90,0	97,0	94,0	122,0	35,1	Rd58x1/6"	Rd58x1/6"
2"	61,0	72,0	90,0	110,0	100,0	122,0	47,8	Rd72x1/6"	Rd72x1/6"
2,5"	63,0	76,0	92,0	127,0	109,0	150,0	60,5	Rd88x1/6"	Rd88x1/6"
3"	69,0	78,0	105,0	142,0	116,0	150,0	72,8	Rd100x1/6"	Rd100x1/6"
4"	78,0	92,0	116,0	162,0	127,0	150,0	97,6	Rd130x1/6"	Rd130x1/6"

Rd: Rundgewinde

Rd: круглая резьба

5.03.03. Scheibenventil SV04 RJT/SMS: Maße

5.03.03. шиберный вентиль SV04 IDF/DS: размер

Scheibenventil SV04 RJT GS
Handbetätigung HB04
Art.-Nr. 55264-

шиберный вентиль SV04 RJT GS
ручной привод HB04

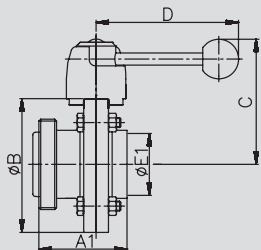

Scheibenventil SV04 RJT GG
Handbetätigung HB04
Art.-Nr. 55564-

шиберный вентиль SV04 RJT GG
ручной привод HB04

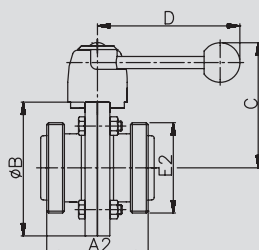

Scheibenventil SV04 RJT KG
Handbetätigung HB04
Art.-Nr. 56564-

шиберный вентиль SV04 RJT KG
ручной привод HB04

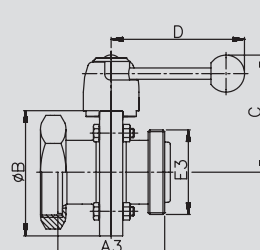

DN	A1 mm	A2 mm	A3 mm	B mm	C mm	D mm	E1 mm	E2 mm	E3 mm
1"	61,0	82,0	83,0	87,0	89,0	122,0	22,3	W 45,5x1/8"	W 45,5x1/8"
1,5"	71,0	92,0	93,0	97,0	94,0	122,0	35,1	W 58,2x1/8"	W 58,2x1/8"
2"	71,0	92,0	93,0	110,0	100,0	122,0	47,8	W 72,5x1/6"	W 72,5x1/6"
2,5"	71,0	92,0	93,0	127,0	109,0	150,0	60,5	W 85,2x1/6"	W 85,2x1/6"
3"	81,0	102,0	103,0	142,0	116,0	150,0	72,8	W 97,9x1/6"	W 97,9x1/6"

W: Whitworth-Gewinde gem. BS 84

W: Whitworth-резьба соотв. BS 84

Scheibenventil SV04 SMS GS
Handbetätigung HB04
Art.-Nr. 55274-

шиберный вентиль SV04 SMS GS
ручной привод HB04

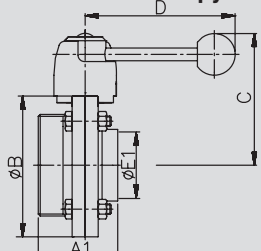

Scheibenventil SV04 SMS GG
Handbetätigung HB04
Art.-Nr. 55574-

шиберный вентиль SV04 SMS GG
ручной привод HB04

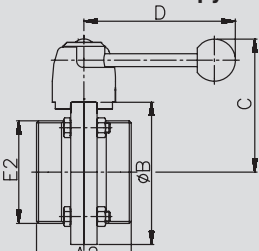

Scheibenventil SV04 SMS KG
Handbetätigung HB04
Art.-Nr. 56574-

шиберный вентиль SV04 SMS KG
ручной привод HB04

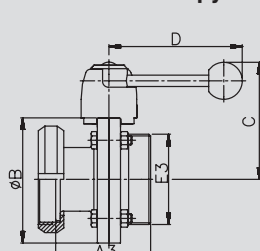

DN	A1 mm	A2 mm	A3 mm	B mm	C mm	D mm	E1 mm	E2 mm	E3 mm
1"	52,0	64,0	80,0	87,0	89,0	112,0	22,3	Rd40x1/6"	Rd40x1/6"
1,5"	61,0	72,0	90,0	97,0	94,0	122,0	35,1	Rd60x1/6"	Rd60x1/6"
2"	61,0	72,0	90,0	110,0	100,0	122,0	47,8	Rd70x1/6"	Rd70x1/6"
2,5"	63,0	76,0	92,0	127,0	109,0	150,0	60,5	Rd85x1/6"	Rd85x1/6"
3"	75,0	90,0	105,0	142,0	116,0	150,0	72,8	Rd98x1/6"	Rd98x1/6"
4"	84,0	104,0	116,0	162,0	127,0	150,0	97,6	Rd132x1/6"	Rd132x1/6"

Rd: Rundgewinde

Rd: круглая резьба

5.03.04. Scheibenventil SV04 Zoll PAMS: Maße

5.03.04. шиберный вентиль SV04 дюйм PAMS: размер

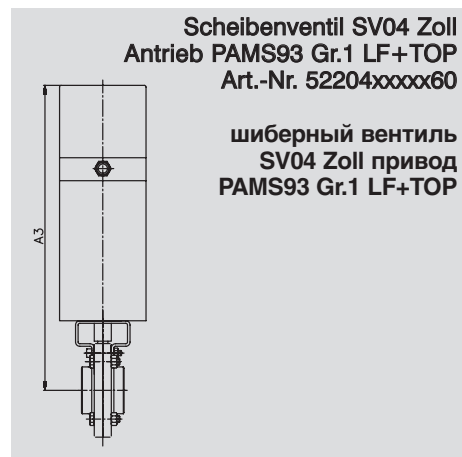
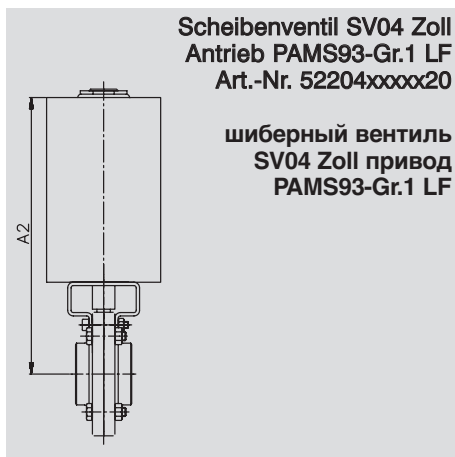
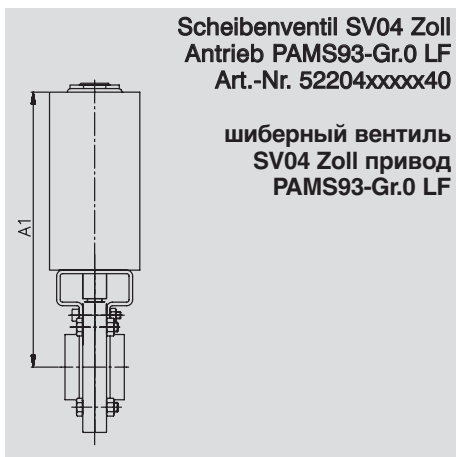

DN	A1 mm	A2 mm	A3 mm	B	C	D	E1	E2	E3
1"	225,0	235,0	347,0						
1,5"	230,0	240,0	353,0						
2"	237,0	247,0	359,0						
2,5"		255,0	367,0						
3"		263,0	375,0						
4"		273,0	387,0						

5.03.05. Scheibventil SV04 Zoll SS

5.03.05. шиберный вентиль SV04 дюйм SS

Art.-Nr. 52204-

DN	Gew. kg	AISI 304/304L-1.4301/1.4307				AISI 316L-1.4404							
		Art.-Nr. bl. VMQ	Preis EUR	Art.-Nr. bl. EPDM	Preis EUR	Art.-Nr. bl. FKM	Preis EUR	Art.-Nr. bl. VMQ	Preis EUR	Art.-Nr. bl. EPDM	Preis EUR	Art.-Nr. bl. FKM	Preis EUR
1"	1,320	-1001100		-1001300		-1001400		-1003100		-1003300		-1003400	
1,5"	1,510	-1121100		-1121300		-1121400		-1123100		-1123300		-1123400	
2"	1,750	-2001100		-2001300		-2001400		-2003100		-2003300		-2003400	
2,5"	2,100	-2121100		-2121300		-2121400		-2123100		-2123300		-2123400	
3"	4,220	-3001100		-3001300		-3001400		-3003100		-3003300		-3003400	
4"	4,820	-4001100		-4001300		-4001400		-4003100		-4003300		-4003400	

Oberfläche matt gesondert angeben weitere Dichtungen: Kap. 5.5-Art.-Nr. 57601
поверхность матовая указывать особо другие уплотнения: раздел 5.5-Art.-Nr. 57601

Scheibventil SV04 Zoll SS Handbetätigung HB04
шиберный вентиль SV04 Дюйм SS ручной привод HB04

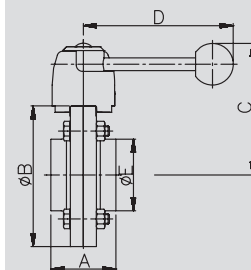

Art.-Nr. 52204-

DN	Gew. kg	AISI 304/304L-1.4301/1.4307				AISI 316L-1.4404							
		Art.-Nr. bl. VMQ	Preis EUR	Art.-Nr. bl. EPDM	Preis EUR	Art.-Nr. bl. FKM	Preis EUR	Art.-Nr. bl. VMQ	Preis EUR	Art.-Nr. bl. EPDM	Preis EUR	Art.-Nr. bl. FKM	Preis EUR
1"	5,070	-1001120		-1001320		-1001420		-1003120		-1003320		-1003420	
1,5"	5,260	-1121120		-1121320		-1121420		-1123120		-1123320		-1123420	
2"	5,500	-2001120		-2001320		-2001420		-2003120		-2003320		-2003420	
2,5"	5,500	-2121120		-2121320		-2121420		-2123120		-2123320		-2123420	
3"	7,620	-3001120		-3001320		-3001420		-3003120		-3003320		-3003420	
4"	8,220	-4001120		-4001320		-4001420		-4003120		-4003320		-4003420	

Oberfläche matt gesondert angeben weitere Dichtungen: Kap. 5.5-Art.-Nr. 57601
поверхность матовая указывать особо другие уплотнения: раздел 5.5-Art.-Nr. 57601

Scheibventil SV04 Zoll SS Antrieb PAMS93-Gr.1 LF
шиберный вентиль SV04 Дюйм SS привод PAMS93-Gr.1 LF

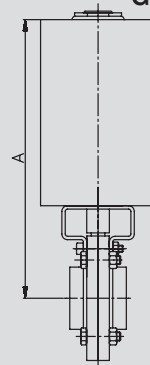

Art.-Nr. 52204-

DN	Gew. kg	AISI 304/304L-1.4301/1.4307				AISI 316L-1.4404							
		Art.-Nr. bl. VMQ	Preis EUR	Art.-Nr. bl. EPDM	Preis EUR	Art.-Nr. bl. FKM	Preis EUR	Art.-Nr. bl. VMQ	Preis EUR	Art.-Nr. bl. EPDM	Preis EUR	Art.-Nr. bl. FKM	Preis EUR
1"	6,370	-1001160		-1001360		-1001460		-1003160		-1003360		-1003460	
1,5"	6,560	-1121160		-1121360		-1121460		-1123160		-1123360		-1123460	
2"	6,800	-2001160		-2001360		-2001460		-2003160		-2003360		-2003460	
2,5"	6,800	-2121160		-2121360		-2121460		-2123160		-2123360		-2123460	
3"	8,920	-3001160		-3001360		-3001460		-3003160		-3003360		-3003460	
4"	9,520	-4001160		-4001360		-4001460		-4003160		-4003360		-4003460	

Oberfläche matt gesondert angeben weitere Dichtungen: Kap. 5.5-Art.-Nr. 57601
поверхность матовая указывать особо другие уплотнения: раздел 5.5-Art.-Nr. 57601

Scheibventil SV04 Zoll SS Antrieb PAMS93-Gr.1 LF + TOP
шиберный вентиль SV04 Дюйм SS привод PAMS93-Gr.1 LF + TOP



5.03.06. Scheibenventil SV04 Zoll GS

5.03.06. шиберный вентиль SV04 дюйм GS

Scheibenventil SV04 Zoll GS Handbetätigung HB04

Art.-Nr. 55204-

шиберный вентиль SV04 Дюйм GS ручной привод HB04

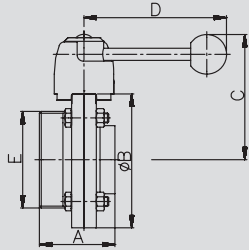

DN	Gew. kg	AISI 304/304L-1.4301/1.4307				AISI 316L-1.4404							
		Art.-Nr. bl. VMQ	Preis EUR	Art.-Nr. bl. EPDM	Preis EUR	Art.-Nr. bl. FKM	Preis EUR	Art.-Nr. bl. VMQ	Preis EUR	Art.-Nr. bl. EPDM	Preis EUR	Art.-Nr. bl. FKM	Preis EUR
1"	1,490	-1001100		-1001300		-1001400		-1003100		-1003300		-1003400	
1,5"	1,780	-1121100		-1121300		-1121400		-1123100		-1123300		-1123400	
2"	2,120	-2001100		-2001300		-2001400		-2003100		-2003300		-2003400	
2,5"	2,560	-2121100		-2121300		-2121400		-2123100		-2123300		-2123400	
3"	4,620	-3001100		-3001300		-3001400		-3003100		-3003300		-3003400	
4"	5,600	-4001100		-4001300		-4001400		-4003100		-4003300		-4003400	

Oberfläche matt gesondert angeben weitere Dichtungen: Kap. 5.5-Art.-Nr. 57601

поверхность матовая указывать особо другие уплотнения: раздел 5.5-Art.-Nr. 57601

Scheibenventil SV04 Zoll GS Antrieb PAMS93-Gr. 1 LF

Art.-Nr. 55204-

шиберный вентиль SV04 Дюйм GS привод PAMS93-Gr. 1 LF

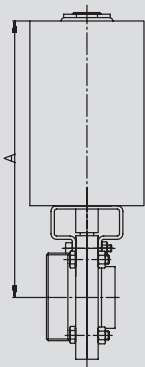

DN	Gew. kg	AISI 304/304L-1.4301/1.4307				AISI 316L-1.4404							
		Art.-Nr. bl. VMQ	Preis EUR	Art.-Nr. bl. EPDM	Preis EUR	Art.-Nr. bl. FKM	Preis EUR	Art.-Nr. bl. VMQ	Preis EUR	Art.-Nr. bl. EPDM	Preis EUR	Art.-Nr. bl. FKM	Preis EUR
1"	5,240	-1001120		-1001320		-1001420		-1003120		-1003320		-1003420	
1,5"	5,530	-1121120		-1121320		-1121420		-1123120		-1123320		-1123420	
2"	5,870	-2001120		-2001320		-2001420		-2003120		-2003320		-2003420	
2,5"	5,960	-2121120		-2121320		-2121420		-2123120		-2123320		-2123420	
3"	8,020	-3001120		-3001320		-3001420		-3003120		-3003320		-3003420	
4"	9,000	-4001120		-4001320		-4001420		-4003120		-4003320		-4003420	

Oberfläche matt gesondert angeben weitere Dichtungen: Kap. 5.5-Art.-Nr. 57601

поверхность матовая указывать особо другие уплотнения: раздел 5.5-Art.-Nr. 57601

Scheibenventil SV04 Zoll GS Antrieb PAMS93-Gr.1 LF + TOP

Art.-Nr. 55204-

шиберный вентиль SV04 Дюйм GS привод PAMS93-Gr.1 LF + TOP



DN	Gew. kg	AISI 304/304L-1.4301/1.4307				AISI 316L-1.4404							
		Art.-Nr. bl. VMQ	Preis EUR	Art.-Nr. bl. EPDM	Preis EUR	Art.-Nr. bl. FKM	Preis EUR	Art.-Nr. bl. VMQ	Preis EUR	Art.-Nr. bl. EPDM	Preis EUR	Art.-Nr. bl. FKM	Preis EUR
1"	6,540	-1001160		-1001360		-1001460		-1003160		-1003360		-1003460	
1,5"	6,830	-1121160		-1121360		-1121460		-1123160		-1123360		-1123460	
2"	7,170	-2001160		-2001360		-2001460		-2003160		-2003360		-2003460	
2,5"	7,260	-2121160		-2121360		-2121460		-2123160		-2123360		-2123460	
3"	9,320	-3001160		-3001360		-3001460		-3003160		-3003360		-3003460	
4"	10,300	-4001160		-4001360		-4001460		-4003160		-4003360		-4003460	

Oberfläche matt gesondert angeben weitere Dichtungen: Kap. 5.5-Art.-Nr. 57601

поверхность матовая указывать особо другие уплотнения: раздел 5.5-Art.-Nr. 57601

5.03.07. Scheibenventil SV04 Zoll GG

5.03.07. шиберный вентиль SV04 дюйм GG

Art.-Nr. 55504-

DN	Gew. kg	AISI 304/304L-1.4301/1.4307						AISI 316L-1.4404					
		Art.-Nr. bl. VMQ	Preis EUR	Art.-Nr. bl. EPDM	Preis EUR	Art.-Nr. bl. FKM	Preis EUR	Art.-Nr. bl. VMQ	Preis EUR	Art.-Nr. bl. EPDM	Preis EUR	Art.-Nr. bl. FKM	Preis EUR
1"	1,650	-1001100		-1001300		-1001400		-1003100		-1003300		-1003400	
1,5"	2,040	-1121100		-1121300		-1121400		-1123100		-1123300		-1123400	
2"	2,440	-2001100		-2001300		-2001400		-2003100		-2003300		-2003400	
2,5"	3,090	-2121100		-2121300		-2121400		-2123100		-2123300		-2123400	
3"	5,210	-3001100		-3001300		-3001400		-3003100		-3003300		-3003400	
4"	6,580	-4001100		-4001300		-4001400		-4003100		-4003300		-4003400	

Oberfläche matt gesondert angeben weitere Dichtungen: Kap. 5.5-Art.-Nr. 57601
поверхность матовая указывать особо другие уплотнения: раздел 5.5-Art.-Nr. 57601

Scheibenventil SV04 Zoll GG Handbetätigung HB04

шиберный вентиль SV04 Дюйм GG ручной привод HB04

Art.-Nr. 55504-

DN	Gew. kg	AISI 304/304L-1.4301/1.4307						AISI 316L-1.4404					
		Art.-Nr. bl. VMQ	Preis EUR	Art.-Nr. bl. EPDM	Preis EUR	Art.-Nr. bl. FKM	Preis EUR	Art.-Nr. bl. VMQ	Preis EUR	Art.-Nr. bl. EPDM	Preis EUR	Art.-Nr. bl. FKM	Preis EUR
1"	5,400	-1001120		-1001320		-1001420		-1003120		-1003320		-1003420	
1,5"	5,790	-1121120		-1121320		-1121420		-1123120		-1123320		-1123420	
2"	6,190	-2001120		-2001320		-2001420		-2003120		-2003320		-2003420	
2,5"	6,490	-2121120		-2121320		-2121420		-2123120		-2123320		-2123420	
3"	8,610	-3001120		-3001320		-3001420		-3003120		-3003320		-3003420	
4"	9,980	-4001120		-4001320		-4001420		-4003120		-4003320		-4003420	

Oberfläche matt gesondert angeben weitere Dichtungen: Kap. 5.5-Art.-Nr. 57601
поверхность матовая указывать особо другие уплотнения: раздел 5.5-Art.-Nr. 57601

Scheibenventil SV04 Zoll GG Antrieb PAMS93-Gr. 1 LF

шиберный вентиль SV04 Дюйм GG привод PAMS93- Gr. 1 LF

Art.-Nr. 55504-

DN	Gew. kg	AISI 304/304L-1.4301/1.4307						AISI 316L-1.4404					
		Art.-Nr. bl. VMQ	Preis EUR	Art.-Nr. bl. EPDM	Preis EUR	Art.-Nr. bl. FKM	Preis EUR	Art.-Nr. bl. VMQ	Preis EUR	Art.-Nr. bl. EPDM	Preis EUR	Art.-Nr. bl. FKM	Preis EUR
1"	6,700	-1001160		-1001360		-1001460		-1003160		-1003360		-1003460	
1,5"	7,090	-1121160		-1121360		-1121460		-1123160		-1123360		-1123460	
2"	7,490	-2001160		-2001360		-2001460		-2003160		-2003360		-2003460	
2,5"	7,790	-2121160		-2121360		-2121460		-2123160		-2123360		-2123460	
3"	9,910	-3001160		-3001360		-3001460		-3003160		-3003360		-3003460	
4"	11,280	-4001160		-4001360		-4001460		-4003160		-4003360		-4003460	

Oberfläche matt gesondert angeben weitere Dichtungen: Kap. 5.5-Art.-Nr. 57601
поверхность матовая указывать особо другие уплотнения: раздел 5.5-Art.-Nr. 57601

Scheibenventil SV04 Zoll GG Antrieb PAMS93-Gr. 1 LF + TOP

шиберный вентиль SV04 Дюйм GG привод PAMS93- Gr. 1 LF + TOP

5.03.08. Scheibenventil SV04 Zoll GK

5.03.08. шиберный вентиль SV04 дюйм GK

Scheibenventil SV04 Zoll GK Handbetätigung HB04

шиберный вентиль SV04 Дюйм GK ручной привод HB04

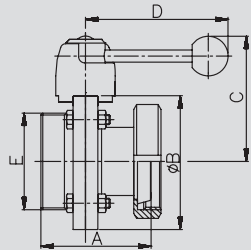

Art.-Nr. 55604-

DN	Gew. kg	AISI 304/304L-1.4301/1.4307				AISI 316L-1.4404							
		Art.-Nr. bl. VMQ	Preis EUR	Art.-Nr. bl. EPDM	Preis EUR	Art.-Nr. bl. FKM	Preis EUR	Art.-Nr. bl. VMQ	Preis EUR	Art.-Nr. bl. EPDM	Preis EUR	Art.-Nr. bl. FKM	Preis EUR
1"	1,780	-1001100		-1001300		-1001400		-1003100		-1003300		-1003400	
1,5"	2,200	-1121100		-1121300		-1121400		-1123100		-1123300		-1123400	
2"	2,670	-2001100		-2001300		-2001400		-2003100		-2003300		-2003400	
2,5"	3,450	-2121100		-2121300		-2121400		-2123100		-2123300		-2123400	
3"	5,700	-3001100		-3001300		-3001400		-3003100		-3003300		-3003400	
4"	7,180	-4001100		-4001300		-4001400		-4003100		-4003300		-4003400	

Oberfläche matt gesondert angeben weitere Dichtungen: Kap. 5.5-Art.-Nr. 57601

поверхность матовая указывать особо другие уплотнения: раздел 5.5-Art.-Nr. 57601

Scheibenventil SV04 Zoll GK Antrieb PAMS93-Gr. 1 LF

шиберный вентиль SV04 Дюйм GK привод PAMS93- Gr. 1 LF

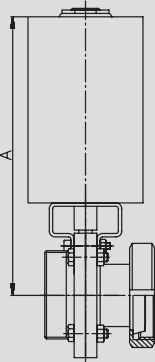

Art.-Nr. 55604-

DN	Gew. kg	AISI 304/304L-1.4301/1.4307				AISI 316L-1.4404							
		Art.-Nr. bl. VMQ	Preis EUR	Art.-Nr. bl. EPDM	Preis EUR	Art.-Nr. bl. FKM	Preis EUR	Art.-Nr. bl. VMQ	Preis EUR	Art.-Nr. bl. EPDM	Preis EUR	Art.-Nr. bl. FKM	Preis EUR
1"	5,530	-1001120		-1001320		-1001420		-1003120		-1003320		-1003420	
1,5"	5,950	-1121120		-1121320		-1121420		-1123120		-1123320		-1123420	
2"	6,420	-2001120		-2001320		-2001420		-2003120		-2003320		-2003420	
2,5"	6,850	-2121120		-2121320		-2121420		-2123120		-2123320		-2123420	
3"	9,100	-3001120		-3001320		-3001420		-3003120		-3003320		-3003420	
4"	10,580	-4001120		-4001320		-4001420		-4003120		-4003320		-4003420	

Oberfläche matt gesondert angeben weitere Dichtungen: Kap. 5.5-Art.-Nr. 57601

поверхность матовая указывать особо другие уплотнения: раздел 5.5-Art.-Nr. 57601

Scheibenventil SV04 Zoll GK Antrieb PAMS93-Gr. 1 LF + TOP

шиберный вентиль SV04 Дюйм GK привод PAMS93- Gr. 1 LF + TOP



Art.-Nr. 55604-

DN	Gew. kg	AISI 304/304L-1.4301/1.4307				AISI 316L-1.4404							
		Art.-Nr. bl. VMQ	Preis EUR	Art.-Nr. bl. EPDM	Preis EUR	Art.-Nr. bl. FKM	Preis EUR	Art.-Nr. bl. VMQ	Preis EUR	Art.-Nr. bl. EPDM	Preis EUR	Art.-Nr. bl. FKM	Preis EUR
1"	6,830	-1001160		-1001360		-1001460		-1003160		-1003360		-1003460	
1,5"	7,250	-1121160		-1121360		-1121460		-1123160		-1123360		-1123460	
2"	7,720	-2001160		-2001360		-2001460		-2003160		-2003360		-2003460	
2,5"	8,150	-2121160		-2121360		-2121460		-2123160		-2123360		-2123460	
3"	10,400	-3001160		-3001360		-3001460		-3003160		-3003360		-3003460	
4"	11,880	-4001160		-4001360		-4001460		-4003160		-4003360		-4003460	

Oberfläche matt gesondert angeben weitere Dichtungen: Kap. 5.5-Art.-Nr. 57601

поверхность матовая указывать особо другие уплотнения: раздел 5.5-Art.-Nr. 57601

5.03.09. Scheibenventil SV04 Zoll ZF

5.03.09. шиберный вентиль SV04 дюйм ZF

Art.-Nr. 56004-

DN	Gew. kg	AISI 304/304L-1.4301/1.4307				AISI 316L-1.4404							
		Art.-Nr. bl. VMQ	Preis EUR	Art.-Nr. bl. EPDM	Preis EUR	Art.-Nr. bl. FKM	Preis EUR	Art.-Nr. bl. VMQ	Preis EUR	Art.-Nr. bl. EPDM	Preis EUR	Art.-Nr. bl. FKM	Preis EUR
1"	2,450	-1001100		-1001300		-1001400		-1003100		-1003300		-1003400	
1,5"	2,800	-1121100		-1121300		-1121400		-1123100		-1123300		-1123400	
2"	3,370	-2001100		-2001300		-2001400		-2003100		-2003300		-2003400	
2,5"	4,130	-2121100		-2121300		-2121400		-2123100		-2123300		-2123400	
3"	7,480	-3001100		-3001300		-3001400		-3003100		-3003300		-3003400	
4"	8,880	-4001100		-4001300		-4001400		-4003100		-4003300		-4003400	

Oberfläche matt gesondert angeben weitere Dichtungen: Kap. 5.5-Art.-Nr. 57601
поверхность матовая указывать особо другие уплотнения: раздел 5.5-Art.-Nr. 57601

Scheibenventil SV04 Zoll ZF Handbetätigung HB04
шиберный вентиль SV04 Дюйм ZF ручной привод HB04

Art.-Nr. 56004-

DN	Gew. kg	AISI 304/304L-1.4301/1.4307				AISI 316L-1.4404							
		Art.-Nr. bl. VMQ	Preis EUR	Art.-Nr. bl. EPDM	Preis EUR	Art.-Nr. bl. FKM	Preis EUR	Art.-Nr. bl. VMQ	Preis EUR	Art.-Nr. bl. EPDM	Preis EUR	Art.-Nr. bl. FKM	Preis EUR
1"	6,200	-1001120		-1001320		-1001420		-1003120		-1003320		-1003420	
1,5"	6,550	-1121120		-1121320		-1121420		-1123120		-1123320		-1123420	
2"	7,120	-2001120		-2001320		-2001420		-2003120		-2003320		-2003420	
2,5"	7,530	-2121120		-2121320		-2121420		-2123120		-2123320		-2123420	
3"	10,880	-3001120		-3001320		-3001420		-3003120		-3003320		-3003420	
4"	12,280	-4001120		-4001320		-4001420		-4003120		-4003320		-4003420	

Oberfläche matt gesondert angeben weitere Dichtungen: Kap. 5.5-Art.-Nr. 57601
поверхность матовая указывать особо другие уплотнения: раздел 5.5-Art.-Nr. 57601

Scheibenventil SV04 Zoll ZF Antrieb PAMS93-Gr. 1 LF
шиберный вентиль SV04 Дюйм ZF привод PAMS93- Gr. 1 LF

Art.-Nr. 56004-

DN	Gew. kg	AISI 304/304L-1.4301/1.4307				AISI 316L-1.4404							
		Art.-Nr. bl. VMQ	Preis EUR	Art.-Nr. bl. EPDM	Preis EUR	Art.-Nr. bl. FKM	Preis EUR	Art.-Nr. bl. VMQ	Preis EUR	Art.-Nr. bl. EPDM	Preis EUR	Art.-Nr. bl. FKM	Preis EUR
1"	7,500	-1001160		-1001360		-1001460		-1003160		-1003360		-1003460	
1,5"	7,850	-1121160		-1121360		-1121460		-1123160		-1123360		-1123460	
2"	8,420	-2001160		-2001360		-2001460		-2003160		-2003360		-2003460	
2,5"	8,830	-2121160		-2121360		-2121460		-2123160		-2123360		-2123460	
3"	12,180	-3001160		-3001360		-3001460		-3003160		-3003360		-3003460	
4"	13,580	-4001160		-4001360		-4001460		-4003160		-4003360		-4003460	

Oberfläche matt gesondert angeben weitere Dichtungen: Kap. 5.5-Art.-Nr. 57601
поверхность матовая указывать особо другие уплотнения: раздел 5.5-Art.-Nr. 57601

Scheibenventil SV04 Zoll ZF Antrieb PAMS93-Gr. 1 LF + TOP
шиберный вентиль SV04 Дюйм ZF привод PAMS93- Gr. 1 LF + TOP

5.03.10. Scheibenventil SV04 Zoll CC

5.03.10. шиберный вентиль SV04 дюйм CC

Scheibenventil SV04 Zoll CC
Handbetätigung HB04
шиберный вентиль SV04
Дюйм CC ручной привод HB04

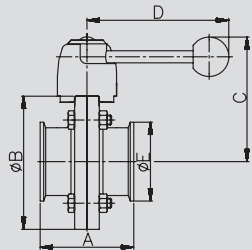

Art.-Nr. 54404-

DN	Gew. kg	AISI 304/304L-1.4301/1.4307				AISI 316L-1.4404							
		Art.-Nr. bl. VMQ	Preis EUR	Art.-Nr. bl. EPDM	Preis EUR	Art.-Nr. bl. FKM	Preis EUR	Art.-Nr. bl. VMQ	Preis EUR	Art.-Nr. bl. EPDM	Preis EUR	Art.-Nr. bl. FKM	Preis EUR
1"	1,450	-1001100		-1001300		-1001400		-1003100		-1003300		-1003400	
1,5"	1,620	-1121100		-1121300		-1121400		-1123100		-1123300		-1123400	
2"	1,940	-2001100		-2001300		-2001400		-2003100		-2003300		-2003400	
2,5"	2,380	-2121100		-2121300		-2121400		-2123100		-2123300		-2123400	
3"	4,350	-3001100		-3001300		-3001400		-3003100		-3003300		-3003400	
4"	5,240	-4001100		-4001300		-4001400		-4003100		-4003300		-4003400	

Oberfläche matt gesondert angeben weitere Dichtungen: Kap. 5.5-Art.-Nr. 57601

поверхность матовая указывать особо другие уплотнения: раздел 5.5-Art.-Nr. 57601

Scheibenventil SV04 Zoll CC
Antrieb PAMS93-Gr. 1 LF
шиберный вентиль SV04
Дюйм CC привод PAMS93-Gr. 1 LF

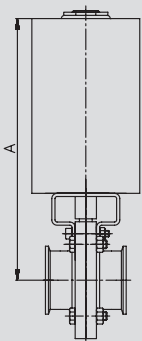

Art.-Nr. 54404-

DN	Gew. kg	AISI 304/304L-1.4301/1.4307				AISI 316L-1.4404							
		Art.-Nr. bl. VMQ	Preis EUR	Art.-Nr. bl. EPDM	Preis EUR	Art.-Nr. bl. FKM	Preis EUR	Art.-Nr. bl. VMQ	Preis EUR	Art.-Nr. bl. EPDM	Preis EUR	Art.-Nr. bl. FKM	Preis EUR
1"	5,200	-1001120		-1001320		-1001420		-1003120		-1003320		-1003420	
1,5"	5,370	-1121120		-1121320		-1121420		-1123120		-1123320		-1123420	
2"	5,690	-2001120		-2001320		-2001420		-2003120		-2003320		-2003420	
2,5"	5,780	-2121120		-2121320		-2121420		-2123120		-2123320		-2123420	
3"	7,750	-3001120		-3001320		-3001420		-3003120		-3003320		-3003420	
4"	8,640	-4001120		-4001320		-4001420		-4003120		-4003320		-4003420	

Oberfläche matt gesondert angeben weitere Dichtungen: Kap. 5.5-Art.-Nr. 57601

поверхность матовая указывать особо другие уплотнения: раздел 5.5-Art.-Nr. 57601

Scheibenventil SV04 Zoll CC
Antrieb PAMS93-Gr. 1 LF + TOP
шиберный вентиль SV04
Дюйм CC привод PAMS93-Gr. 1 LF + TOP



Art.-Nr. 54404-

DN	Gew. kg	AISI 304/304L-1.4301/1.4307				AISI 316L-1.4404							
		Art.-Nr. bl. VMQ	Preis EUR	Art.-Nr. bl. EPDM	Preis EUR	Art.-Nr. bl. FKM	Preis EUR	Art.-Nr. bl. VMQ	Preis EUR	Art.-Nr. bl. EPDM	Preis EUR	Art.-Nr. bl. FKM	Preis EUR
1"	6,500	-1001160		-1001360		-1001460		-1003160		-1003360		-1003460	
1,5"	6,670	-1121160		-1121360		-1121460		-1123160		-1123360		-1123460	
2"	6,990	-2001160		-2001360		-2001460		-2003160		-2003360		-2003460	
2,5"	7,080	-2121160		-2121360		-2121460		-2123160		-2123360		-2123460	
3"	9,050	-3001160		-3001360		-3001460		-3003160		-3003360		-3003460	
4"	9,940	-4001160		-4001360		-4001460		-4003160		-4003360		-4003460	

Oberfläche matt gesondert angeben weitere Dichtungen: Kap. 5.5-Art.-Nr. 57601

поверхность матовая указывать особо другие уплотнения: раздел 5.5-Art.-Nr. 57601

1
2
3
4
5
6
7
8
9
10
11

5.03.11. Scheibenventil SV04 IDF GS

5.03.11. шиберный вентиль SV04 IDF GS

Art.-Nr. 55244-

DN	Gew. kg	AISI 304/304L-1.4301/1.4307				AISI 316L-1.4404							
		Art.-Nr. bl. VMQ	Preis EUR	Art.-Nr. bl. EPDM	Preis EUR	Art.-Nr. bl. FKM	Preis EUR	Art.-Nr. bl. VMQ	Preis EUR	Art.-Nr. bl. EPDM	Preis EUR	Art.-Nr. bl. FKM	Preis EUR
1"	1,490	-1001100		-1001300		-1001400		-1003100		-1003300		-1003400	
1,5"	1,780	-1121100		-1121300		-1121400		-1123100		-1123300		-1123400	
2"	2,120	-2001100		-2001300		-2001400		-2003100		-2003300		-2003400	
2,5"	2,560	-2121100		-2121300		-2121400		-2123100		-2123300		-2123400	
3"	4,620	-3001100		-3001300		-3001400		-3003100		-3003300		-3003400	

Oberfläche matt gesondert angeben weitere Dichtungen: Kap. 5.5-Art.-Nr. 57601
поверхность матовая указывать особо другие уплотнения: раздел 5.5-Art.-Nr. 57601

Scheibenventil SV04 IDF GS
Handbetätigung HB04
шиберный вентиль SV04 IDF GS
ручной привод HB04

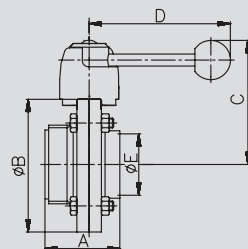

Art.-Nr. 55244-

DN	Gew. kg	AISI 304/304L-1.4301/1.4307				AISI 316L-1.4404							
		Art.-Nr. bl. VMQ	Preis EUR	Art.-Nr. bl. EPDM	Preis EUR	Art.-Nr. bl. FKM	Preis EUR	Art.-Nr. bl. VMQ	Preis EUR	Art.-Nr. bl. EPDM	Preis EUR	Art.-Nr. bl. FKM	Preis EUR
1"	5,240	-1001120		-1001320		-1001420		-1003120		-1003320		-1003420	
1,5"	5,530	-1121120		-1121320		-1121420		-1123120		-1123320		-1123420	
2"	5,870	-2001120		-2001320		-2001420		-2003120		-2003320		-2003420	
2,5"	5,960	-2121120		-2121320		-2121420		-2123120		-2123320		-2123420	
3"	8,020	-3001120		-3001320		-3001420		-3003120		-3003320		-3003420	

Oberfläche matt gesondert angeben weitere Dichtungen: Kap. 5.5-Art.-Nr. 57601
поверхность матовая указывать особо другие уплотнения: раздел 5.5-Art.-Nr. 57601

Scheibenventil SV04 IDF GS
Antrieb PAMS93- Gr. 1 LF
шиберный вентиль SV04 IDF GS
привод PAMS93- Gr. 1 LF

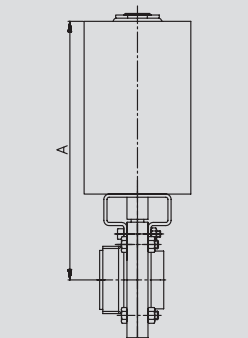

Art.-Nr. 55244-

DN	Gew. kg	AISI 304/304L-1.4301/1.4307				AISI 316L-1.4404							
		Art.-Nr. bl. VMQ	Preis EUR	Art.-Nr. bl. EPDM	Preis EUR	Art.-Nr. bl. FKM	Preis EUR	Art.-Nr. bl. VMQ	Preis EUR	Art.-Nr. bl. EPDM	Preis EUR	Art.-Nr. bl. FKM	Preis EUR
1"	6,540	-1001160		-1001360		-1001460		-1003160		-1003360		-1003460	
1,5"	6,830	-1121160		-1121360		-1121460		-1123160		-1123360		-1123460	
2"	7,170	-2001160		-2001360		-2001460		-2003160		-2003360		-2003460	
2,5"	7,260	-2121160		-2121360		-2121460		-2123160		-2123360		-2123460	
3"	9,320	-3001160		-3001360		-3001460		-3003160		-3003360		-3003460	

Oberfläche matt gesondert angeben weitere Dichtungen: Kap. 5.5-Art.-Nr. 57601
поверхность матовая указывать особо другие уплотнения: раздел 5.5-Art.-Nr. 57601

Scheibenventil SV04 IDF GS
Antrieb PAMS93- Gr. 1 LF + TOP
шиберный вентиль SV04 IDF GS
привод PAMS93- Gr. 1 LF + TOP

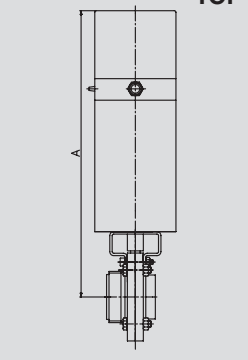

5.03.12. Scheibenventil SV04 IDF GG

5.03.12. шиберный вентиль SV04 IDF GG

Scheibenventil SV04 IDF GG
Handbetätigung HB04
шиберный вентиль SV04 IDF GG
ручной привод HB04

Art.-Nr. 55544-

DN	Gew. kg	AISI 304/304L-1.4301/1.4307				AISI 316L-1.4404							
		Art.-Nr. bl. VMQ	Preis EUR	Art.-Nr. bl. EPDM	Preis EUR	Art.-Nr. bl. FKM	Preis EUR	Art.-Nr. bl. VMQ	Preis EUR	Art.-Nr. bl. EPDM	Preis EUR	Art.-Nr. bl. FKM	Preis EUR
1"	1,650	-1001100		-1001300		-1001400		-1003100		-1003300		-1003400	
1,5"	2,040	-1121100		-1121300		-1121400		-1123100		-1123300		-1123400	
2"	2,440	-2001100		-2001300		-2001400		-2003100		-2003300		-2003400	
2,5"	3,090	-2121100		-2121300		-2121400		-2123100		-2123300		-2123400	
3"	5,210	-3001100		-3001300		-3001400		-3003100		-3003300		-3003400	

Oberfläche matt gesondert angeben weitere Dichtungen: Kap. 5.5-Art.-Nr. 57601
 поверхность матовая указывать особо другие уплотнения: раздел 5.5-Art.-Nr. 57601

Scheibenventil SV04 IDF GG
Antrieb PAMS93 Gr. 1 LF
шиберный вентиль SV04 IDF GG
привод PAMS93 Gr. 1 LF

Art.-Nr. 55544-

DN	Gew. kg	AISI 304/304L-1.4301/1.4307				AISI 316L-1.4404							
		Art.-Nr. bl. VMQ	Preis EUR	Art.-Nr. bl. EPDM	Preis EUR	Art.-Nr. bl. FKM	Preis EUR	Art.-Nr. bl. VMQ	Preis EUR	Art.-Nr. bl. EPDM	Preis EUR	Art.-Nr. bl. FKM	Preis EUR
1"	5,400	-1001120		-1001320		-1001420		-1003120		-1003320		-1003420	
1,5"	5,790	-1121120		-1121320		-1121420		-1123120		-1123320		-1123420	
2"	6,190	-2001120		-2001320		-2001420		-2003120		-2003320		-2003420	
2,5"	6,490	-2121120		-2121320		-2121420		-2123120		-2123320		-2123420	
3"	8,610	-3001120		-3001320		-3001420		-3003120		-3003320		-3003420	

Oberfläche matt gesondert angeben weitere Dichtungen: Kap. 5.5-Art.-Nr. 57601
 поверхность матовая указывать особо другие уплотнения: раздел 5.5-Art.-Nr. 57601

Scheibenventil SV04 IDF GG
Antrieb PAMS93-Gr. 1 LF + TOP
шиберный вентиль SV04 IDF GG
привод PAMS93-Gr. 1 LF + TOP

Art.-Nr. 55544-

DN	Gew. kg	AISI 304/304L-1.4301/1.4307				AISI 316L-1.4404							
		Art.-Nr. bl. VMQ	Preis EUR	Art.-Nr. bl. EPDM	Preis EUR	Art.-Nr. bl. FKM	Preis EUR	Art.-Nr. bl. VMQ	Preis EUR	Art.-Nr. bl. EPDM	Preis EUR	Art.-Nr. bl. FKM	Preis EUR
1"	6,700	-1001160		-1001360		-1001460		-1003160		-1003360		-1003460	
1,5"	7,090	-1121160		-1121360		-1121460		-1123160		-1123360		-1123460	
2"	7,490	-2001160		-2001360		-2001460		-2003160		-2003360		-2003460	
2,5"	7,790	-2121160		-2121360		-2121460		-2123160		-2123360		-2123460	
3"	9,910	-3001160		-3001360		-3001460		-3003160		-3003360		-3003460	

Oberfläche matt gesondert angeben weitere Dichtungen: Kap. 5.5-Art.-Nr. 57601
 поверхность матовая указывать особо другие уплотнения: раздел 5.5-Art.-Nr. 57601

5.03.13. Scheibenventil SV04 IDF KG

5.03.13. шиберный вентиль SV04 IDF KG

Art.-Nr. 56544-

DN	Gew. kg	AISI 304/304L-1.4301/1.4307				AISI 316L-1.4404							
		Art.-Nr. bl. VMQ	Preis EUR	Art.-Nr. bl. EPDM	Preis EUR	Art.-Nr. bl. FKM	Preis EUR	Art.-Nr. bl. VMQ	Preis EUR	Art.-Nr. bl. EPDM	Preis EUR	Art.-Nr. bl. FKM	Preis EUR
1"	1,780	-1001100		-1001300		-1001400		-1003100		-1003300		-1003400	
1,5"	2,200	-1121100		-1121300		-1121400		-1123100		-1123300		-1123400	
2"	2,690	-2001100		-2001300		-2001400		-2003100		-2003300		-2003400	
2,5"	3,450	-2121100		-2121300		-2121400		-2123100		-2123300		-2123400	
3"	5,700	-3001100		-3001300		-3001400		-3003100		-3003300		-3003400	

Oberfläche matt gesondert angeben weitere Dichtungen: Kap. 5.5-Art.-Nr. 57601
поверхность матовая указывать особо другие уплотнения: раздел 5.5-Art.-Nr. 57601

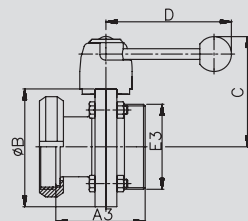

Scheibenventil SV04 IDF KG Handbetätigung HB
шиберный вентиль SV04 IDF KG ручной привод HB

Art.-Nr. 56544-

DN	Gew. kg	AISI 304/304L-1.4301/1.4307				AISI 316L-1.4404							
		Art.-Nr. bl. VMQ	Preis EUR	Art.-Nr. bl. EPDM	Preis EUR	Art.-Nr. bl. FKM	Preis EUR	Art.-Nr. bl. VMQ	Preis EUR	Art.-Nr. bl. EPDM	Preis EUR	Art.-Nr. bl. FKM	Preis EUR
1"	5,530	-1001120		-1001320		-1001420		-1003120		-1003320		-1003420	
1,5"	5,950	-1121120		-1121320		-1121420		-1123120		-1123320		-1123420	
2"	6,440	-2001120		-2001320		-2001420		-2003120		-2003320		-2003420	
2,5"	6,850	-2121120		-2121320		-2121420		-2123120		-2123320		-2123420	
3"	9,100	-3001120		-3001320		-3001420		-3003120		-3003320		-3003420	

Oberfläche matt gesondert angeben weitere Dichtungen: Kap. 5.5-Art.-Nr. 57601
поверхность матовая указывать особо другие уплотнения: раздел 5.5-Art.-Nr. 57601

Scheibenventil SV04 IDF KG Antrieb PAMS93- Gr. 1 LF
шиберный вентиль SV04 IDF KG привод PAMS93- Gr. 1 LF

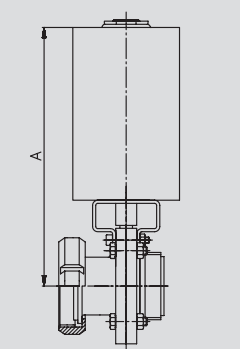

Art.-Nr. 56544-

DN	Gew. kg	AISI 304/304L-1.4301/1.4307				AISI 316L-1.4404							
		Art.-Nr. bl. VMQ	Preis EUR	Art.-Nr. bl. EPDM	Preis EUR	Art.-Nr. bl. FKM	Preis EUR	Art.-Nr. bl. VMQ	Preis EUR	Art.-Nr. bl. EPDM	Preis EUR	Art.-Nr. bl. FKM	Preis EUR
1"	6,830	-1001160		-1001360		-1001460		-1003160		-1003360		-1003460	
1,5"	7,250	-1121160		-1121360		-1121460		-1123160		-1123360		-1123460	
2"	7,740	-2001160		-2001360		-2001460		-2003160		-2003360		-2003460	
2,5"	8,150	-2121160		-2121360		-2121460		-2123160		-2123360		-2123460	
3"	10,400	-3001160		-3001360		-3001460		-3003160		-3003360		-3003460	

Oberfläche matt gesondert angeben weitere Dichtungen: Kap. 5.5-Art.-Nr. 57601
поверхность матовая указывать особо другие уплотнения: раздел 5.5-Art.-Nr. 57601

Scheibenventil SV04 IDF KG Antrieb PAMS93- Gr. 1 LF + TOP
шиберный вентиль SV04 IDF KG привод PAMS93- Gr. 1 LF + TOP

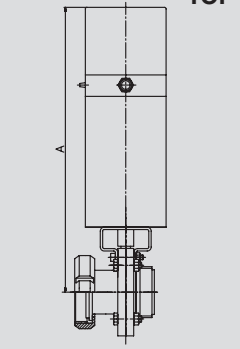

1
2
3
4
5
6
7
8
9
10
11

5.03.14. Scheibenventil SV04 DS GS

5.03.14. шиберный вентиль SV04 DS GS

Scheibenventil SV04 DS GS
Handbetätigung HB04
шиберный вентиль SV04 DS GS
ручной привод HB04

		Art.-Nr. 55254-						AISI 304/304L-1.4301/1.4307						AISI 316L-1.4404					
DN	Gew. kg	Art.-Nr. bl. VMQ	Preis EUR	Art.-Nr. bl. EPDM	Preis EUR	Art.-Nr. bl. FKM	Preis EUR	Art.-Nr. bl. VMQ	Preis EUR	Art.-Nr. bl. EPDM	Preis EUR	Art.-Nr. bl. FKM	Preis EUR						
1"	1,490	-1001100		-1001300		-1001400		-1003100		-1003300		-1003400							
1,5"	1,780	-1121100		-1121300		-1121400		-1123100		-1123300		-1123400							
2"	2,120	-2001100		-2001300		-2001400		-2003100		-2003300		-2003400							
2,5"	2,560	-2121100		-2121300		-2121400		-2123100		-2123300		-2123400							
3"	4,620	-3001100		-3001300		-3001400		-3003100		-3003300		-3003400							
4"	5,600	-4001100		-4001300		-4001400		-4003100		-4003300		-4003400							

Oberfläche matt gesondert angeben weitere Dichtungen: Kap. 5.5-Art.-Nr. 57601
 поверхность матовая указывать особо другие уплотнения: раздел 5.5-Art.-Nr. 57601

Scheibenventil SV04 DS GS
Antrieb PAMS93-Gr. 1 LF
шиберный вентиль SV04 DS GS
привод PAMS93- Gr. 1 LF

		Art.-Nr. 55254-						AISI 304/304L-1.4301/1.4307						AISI 316L-1.4404					
DN	Gew. kg	Art.-Nr. bl. VMQ	Preis EUR	Art.-Nr. bl. EPDM	Preis EUR	Art.-Nr. bl. FKM	Preis EUR	Art.-Nr. bl. VMQ	Preis EUR	Art.-Nr. bl. EPDM	Preis EUR	Art.-Nr. bl. FKM	Preis EUR						
1"	5,240	-1001120		-1001320		-1001420		-1003120		-1003320		-1003420							
1,5"	5,530	-1121120		-1121320		-1121420		-1123120		-1123320		-1123420							
2"	5,870	-2001120		-2001320		-2001420		-2003120		-2003320		-2003420							
2,5"	5,960	-2121120		-2121320		-2121420		-2123120		-2123320		-2123420							
3"	8,020	-3001120		-3001320		-3001420		-3003120		-3003320		-3003420							
4"	9,000	-4001120		-4001320		-4001420		-4003120		-4003320		-4003420							

Oberfläche matt gesondert angeben weitere Dichtungen: Kap. 5.5-Art.-Nr. 57601
 поверхность матовая указывать особо другие уплотнения: раздел 5.5-Art.-Nr. 57601

Scheibenventil SV04 DS GS
Antrieb PAMS93 Gr. 1 LF + TOP
шиберный вентиль SV04 DS GS
привод PAMS93 Gr. 1 LF + TOP

		Art.-Nr. 55254-						AISI 304/304L-1.4301/1.4307						AISI 316L-1.4404					
DN	Gew. kg	Art.-Nr. bl. VMQ	Preis EUR	Art.-Nr. bl. EPDM	Preis EUR	Art.-Nr. bl. FKM	Preis EUR	Art.-Nr. bl. VMQ	Preis EUR	Art.-Nr. bl. EPDM	Preis EUR	Art.-Nr. bl. FKM	Preis EUR						
1"	6,540	-1001160		-1001360		-1001460		-1003160		-1003360		-1003460							
1,5"	6,830	-1121160		-1121360		-1121460		-1123160		-1123360		-1123460							
2"	7,170	-2001160		-2001360		-2001460		-2003160		-2003360		-2003460							
2,5"	7,260	-2121160		-2121360		-2121460		-2123160		-2123360		-2123460							
3"	9,320	-3001160		-3001360		-3001460		-3003160		-3003360		-3003460							
4"	10,300	-4001160		-4001360		-4001460		-4003160		-4003360		-4003460							

Oberfläche matt gesondert angeben weitere Dichtungen: Kap. 5.5-Art.-Nr. 57601
 поверхность матовая указывать особо другие уплотнения: раздел 5.5-Art.-Nr. 57601

5.03.15. Scheibenventil SV04 DS GG

5.03.15. шиберный вентиль SV04 DS GG

Art.-Nr. 55554-

DN	Gew. kg	AISI 304/304L-1.4301/1.4307				AISI 316L-1.4404							
		Art.-Nr. bl. VMQ	Preis EUR	Art.-Nr. bl. EPDM	Preis EUR	Art.-Nr. bl. FKM	Preis EUR	Art.-Nr. bl. VMQ	Preis EUR	Art.-Nr. bl. EPDM	Preis EUR	Art.-Nr. bl. FKM	Preis EUR
1"	1,650	-1001100		-1001300		-1001400		-1003100		-1003300		-1003400	
1,5"	2,040	-1121100		-1121300		-1121400		-1123100		-1123300		-1123400	
2"	2,440	-2001100		-2001300		-2001400		-2003100		-2003300		-2003400	
2,5"	3,090	-2121100		-2121300		-2121400		-2123100		-2123300		-2123400	
3"	5,210	-3001100		-3001300		-3001400		-3003100		-3003300		-3003400	
4"	6,580	-4001100		-4001300		-4001400		-4003100		-4003300		-4003400	

Oberfläche matt gesondert angeben weitere Dichtungen: Kap. 5.5-Art.-Nr. 57601
поверхность матовая указывать особо другие уплотнения: раздел 5.5-Art.-Nr. 57601

Scheibenventil SV04 DS GG Handbetätigung HB04
шиберный вентиль SV04 DS GG ручной привод HB04

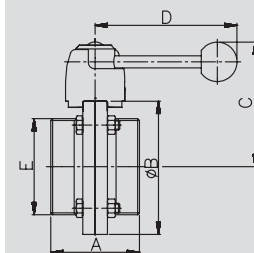

Art.-Nr. 55554-

DN	Gew. kg	AISI 304/304L-1.4301/1.4307				AISI 316L-1.4404							
		Art.-Nr. bl. VMQ	Preis EUR	Art.-Nr. bl. EPDM	Preis EUR	Art.-Nr. bl. FKM	Preis EUR	Art.-Nr. bl. VMQ	Preis EUR	Art.-Nr. bl. EPDM	Preis EUR	Art.-Nr. bl. FKM	Preis EUR
1"	5,400	-1001120		-1001320		-1001420		-1003120		-1003320		-1003420	
1,5"	5,790	-1121120		-1121320		-1121420		-1123120		-1123320		-1123420	
2"	6,190	-2001120		-2001320		-2001420		-2003120		-2003320		-2003420	
2,5"	6,490	-2121120		-2121320		-2121420		-2123120		-2123320		-2123420	
3"	8,610	-3001120		-3001320		-3001420		-3003120		-3003320		-3003420	
4"	9,980	-4001120		-4001320		-4001420		-4003120		-4003320		-4003420	

Oberfläche matt gesondert angeben weitere Dichtungen: Kap. 5.5-Art.-Nr. 57601
поверхность матовая указывать особо другие уплотнения: раздел 5.5-Art.-Nr. 57601

Scheibenventil SV04 DS GG Antrieb PAMS93 Gr. 1 LF
шиберный вентиль SV04 DS GG привод PAMS93 Gr. 1 LF

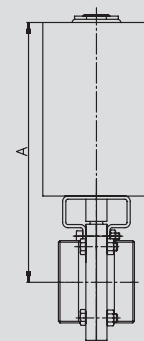

Art.-Nr. 55554-

DN	Gew. kg	AISI 304/304L-1.4301/1.4307				AISI 316L-1.4404							
		Art.-Nr. bl. VMQ	Preis EUR	Art.-Nr. bl. EPDM	Preis EUR	Art.-Nr. bl. FKM	Preis EUR	Art.-Nr. bl. VMQ	Preis EUR	Art.-Nr. bl. EPDM	Preis EUR	Art.-Nr. bl. FKM	Preis EUR
1"	6,700	-1001160		-1001360		-1001460		-1003160		-1003360		-1003460	
1,5"	7,090	-1121160		-1121360		-1121460		-1123160		-1123360		-1123460	
2"	7,490	-2001160		-2001360		-2001460		-2003160		-2003360		-2003460	
2,5"	7,790	-2121160		-2121360		-2121460		-2123160		-2123360		-2123460	
3"	9,910	-3001160		-3001360		-3001460		-3003160		-3003360		-3003460	
4"	11,280	-4001160		-4001360		-4001460		-4003160		-4003360		-4003460	

Oberfläche matt gesondert angeben weitere Dichtungen: Kap. 5.5-Art.-Nr. 57601
поверхность матовая указывать особо другие уплотнения: раздел 5.5-Art.-Nr. 57601

Scheibenventil SV04 DS GG Antrieb PAMS93 Gr. 1 LF + TOP
шиберный вентиль SV04 DS GG привод PAMS93 Gr. 1 LF + TOP



5.03.16. Scheibenventil SV04 DS KG

5.03.16. шиберный вентиль SV04 DS KG

Scheibenventil SV04 DS KG
Handbetätigung HB04
шиберный вентиль SV04 DS KG ручной привод HB04

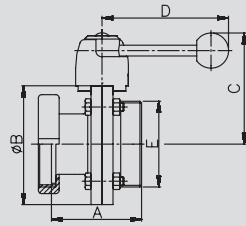

Art.-Nr. 56554-

DN	Gew. kg	AISI 304/304L-1.4301/1.4307				AISI 316L-1.4404							
		Art.-Nr. bl. VMQ	Preis EUR	Art.-Nr. bl. EPDM	Preis EUR	Art.-Nr. bl. FKM	Preis EUR	Art.-Nr. bl. VMQ	Preis EUR	Art.-Nr. bl. EPDM	Preis EUR	Art.-Nr. bl. FKM	Preis EUR
1"	1,780	-1001100		-1001300		-1001400		-1003100		-1003300		-1003400	
1,5"	2,200	-1121100		-1121300		-1121400		-1123100		-1123300		-1123400	
2"	2,690	-2001100		-2001300		-2001400		-2003100		-2003300		-2003400	
2,5"	3,450	-2121100		-2121300		-2121400		-2123100		-2123300		-2123400	
3"	5,700	-3001100		-3001300		-3001400		-3003100		-3003300		-3003400	
4"	7,180	-4001100		-4001300		-4001400		-4003100		-4003300		-4003400	

Oberfläche matt gesondert angeben weitere Dichtungen: Kap. 5.5-Art.-Nr. 57601

поверхность матовая указывать особо другие уплотнения: раздел 5.5-Art.-Nr. 57601

Scheibenventil SV04 DS KG
Antrieb PAMS93 Gr. 1 LF
шиберный вентиль SV04 DS KG привод PAMS93 Gr. 1 LF

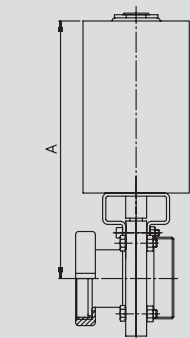

Art.-Nr. 56554-

DN	Gew. kg	AISI 304/304L-1.4301/1.4307				AISI 316L-1.4404							
		Art.-Nr. bl. VMQ	Preis EUR	Art.-Nr. bl. EPDM	Preis EUR	Art.-Nr. bl. FKM	Preis EUR	Art.-Nr. bl. VMQ	Preis EUR	Art.-Nr. bl. EPDM	Preis EUR	Art.-Nr. bl. FKM	Preis EUR
1"	5,530	-1001120		-1001320		-1001420		-1003120		-1003320		-1003420	
1,5"	5,950	-1121120		-1121320		-1121420		-1123120		-1123320		-1123420	
2"	6,440	-2001120		-2001320		-2001420		-2003120		-2003320		-2003420	
2,5"	6,850	-2121120		-2121320		-2121420		-2123120		-2123320		-2123420	
3"	9,100	-3001120		-3001320		-3001420		-3003120		-3003320		-3003420	
4"	10,580	-4001120		-4001320		-4001420		-4003120		-4003320		-4003420	

Oberfläche matt gesondert angeben weitere Dichtungen: Kap. 5.5-Art.-Nr. 57601

поверхность матовая указывать особо другие уплотнения: раздел 5.5-Art.-Nr. 57601

Scheibenventil SV04 DS KG
Antrieb PAMS93-Gr.1 LF + TOP
шиберный вентиль SV04 DS KG привод PAMS93 Gr.1 LF + TOP

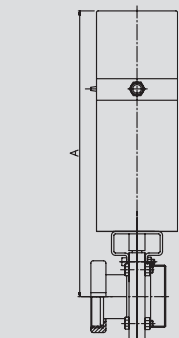

Art.-Nr. 56554-

DN	Gew. kg	AISI 304/304L-1.4301/1.4307				AISI 316L-1.4404							
		Art.-Nr. bl. VMQ	Preis EUR	Art.-Nr. bl. EPDM	Preis EUR	Art.-Nr. bl. FKM	Preis EUR	Art.-Nr. bl. VMQ	Preis EUR	Art.-Nr. bl. EPDM	Preis EUR	Art.-Nr. bl. FKM	Preis EUR
1"	6,830	-1001160		-1001360		-1001460		-1003160		-1003360		-1003460	
1,5"	7,250	-1121160		-1121360		-1121460		-1123160		-1123360		-1123460	
2"	7,740	-2001160		-2001360		-2001460		-2003160		-2003360		-2003460	
2,5"	8,150	-2121160		-2121360		-2121460		-2123160		-2123360		-2123460	
3"	10,400	-3001160		-3001360		-3001460		-3003160		-3003360		-3003460	
4"	11,880	-4001160		-4001360		-4001460		-4003160		-4003360		-4003460	

Oberfläche matt gesondert angeben weitere Dichtungen: Kap. 5.5-Art.-Nr. 57601

поверхность матовая указывать особо другие уплотнения: раздел 5.5-Art.-Nr. 57601

5.03.17. Scheibenventil SV04 RJT GS

5.03.17. шиберный вентиль SV04 RJT GS

Art.-Nr. 55264-

DN	Gew. kg	AISI 304/304L-1.4301/1.4307				AISI 316L-1.4404							
		Art.-Nr. bl. VMQ	Preis EUR	Art.-Nr. bl. EPDM	Preis EUR	Art.-Nr. bl. FKM	Preis EUR	Art.-Nr. bl. VMQ	Preis EUR	Art.-Nr. bl. EPDM	Preis EUR	Art.-Nr. bl. FKM	Preis EUR
1"	1,490	-1001100		-1001300		-1001400		-1003100		-1003300		-1003400	
1,5"	1,780	-1121100		-1121300		-1121400		-1123100		-1123300		-1123400	
2"	2,120	-2001100		-2001300		-2001400		-2003100		-2003300		-2003400	
2,5"	2,560	-2121100		-2121300		-2121400		-2123100		-2123300		-2123400	
3"	4,620	-3001100		-3001300		-3001400		-3003100		-3003300		-3003400	

Oberfläche matt gesondert angeben weitere Dichtungen: Kap. 5.5-Art.-Nr. 57601
поверхность матовая указывать особо другие уплотнения: раздел 5.5-Art.-Nr. 57601

Scheibenventil SV04 RJT GS Handbetätigung HB04

шиберный вентиль SV04 RJT GS ручной привод HB04

Art.-Nr. 55264-

DN	Gew. kg	AISI 304/304L-1.4301/1.4307				AISI 316L-1.4404							
		Art.-Nr. bl. VMQ	Preis EUR	Art.-Nr. bl. EPDM	Preis EUR	Art.-Nr. bl. FKM	Preis EUR	Art.-Nr. bl. VMQ	Preis EUR	Art.-Nr. bl. EPDM	Preis EUR	Art.-Nr. bl. FKM	Preis EUR
1"	5,240	-1001120		-1001320		-1001420		-1003120		-1003320		-1003420	
1,5"	5,530	-1121120		-1121320		-1121420		-1123120		-1123320		-1123420	
2"	5,870	-2001120		-2001320		-2001420		-2003120		-2003320		-2003420	
2,5"	5,960	-2121120		-2121320		-2121420		-2123120		-2123320		-2123420	
3"	8,020	-3001120		-3001320		-3001420		-3003120		-3003320		-3003420	

Oberfläche matt gesondert angeben weitere Dichtungen: Kap. 5.5-Art.-Nr. 57601
поверхность матовая указывать особо другие уплотнения: раздел 5.5-Art.-Nr. 57601

Scheibenventil SV04 RJT GS Antrieb PAMS93 Gr. 1 LF

шиберный вентиль SV04 RJT GS привод PAMS93 Gr. 1 LF

Art.-Nr. 55264-

DN	Gew. kg	AISI 304/304L-1.4301/1.4307				AISI 316L-1.4404							
		Art.-Nr. bl. VMQ	Preis EUR	Art.-Nr. bl. EPDM	Preis EUR	Art.-Nr. bl. FKM	Preis EUR	Art.-Nr. bl. VMQ	Preis EUR	Art.-Nr. bl. EPDM	Preis EUR	Art.-Nr. bl. FKM	Preis EUR
1"	6,540	-1001160		-1001360		-1001460		-1003160		-1003360		-1003460	
1,5"	6,830	-1121160		-1121360		-1121460		-1123160		-1123360		-1123460	
2"	7,170	-2001160		-2001360		-2001460		-2003160		-2003360		-2003460	
2,5"	7,260	-2121160		-2121360		-2121460		-2123160		-2123360		-2123460	
3"	9,320	-3001160		-3001360		-3001460		-3003160		-3003360		-3003460	

Oberfläche matt gesondert angeben weitere Dichtungen: Kap. 5.5-Art.-Nr. 57601
поверхность матовая указывать особо другие уплотнения: раздел 5.5-Art.-Nr. 57601

Scheibenventil SV04 RJT GS Antrieb PAMS93 Gr. 1 LF + TOP

шиберный вентиль SV04 RJT GS привод PAMS93 Gr. 1 LF + TOP

1
2
3
4
5
6
7
8
9
10
11

5.03.18. Scheibenventil SV04 RJT GG

5.03.18. шиберный вентиль SV04 RJT GG

Scheibenventil SV04 RJT GG Handbetätigung HB04

шиберный вентиль SV04 RJT GG ручной привод HB04

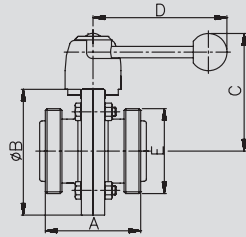

Art.-Nr. 55564-

DN	Gew. kg	AISI 304/304L-1.4301/1.4307						AISI 316L-1.4404					
		Art.-Nr. bl. VMQ	Preis EUR	Art.-Nr. bl. EPDM	Preis EUR	Art.-Nr. bl. FKM	Preis EUR	Art.-Nr. bl. VMQ	Preis EUR	Art.-Nr. bl. EPDM	Preis EUR	Art.-Nr. bl. FKM	Preis EUR
1"	1,650	-1001100		-1001300		-1001400		-1003100		-1003300		-1003400	
1,5"	2,040	-1121100		-1121300		-1121400		-1123100		-1123300		-1123400	
2"	2,440	-2001100		-2001300		-2001400		-2003100		-2003300		-2003400	
2,5"	3,090	-2121100		-2121300		-2121400		-2123100		-2123300		-2123400	
3"	5,210	-3001100		-3001300		-3001400		-3003100		-3003300		-3003400	

Oberfläche matt gesondert angeben weitere Dichtungen: Kap. 5.5-Art.-Nr. 57601

поверхность матовая указывать особо другие уплотнения: раздел 5.5-Art.-Nr. 57601

Scheibenventil SV04 RJT GG Antrieb PAMS93 Gr. 1 LF

шиберный вентиль SV04 RJT GG привод PAMS93 Gr. 1 LF

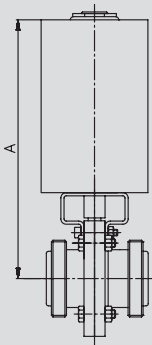

Art.-Nr. 55564-

DN	Gew. kg	AISI 304/304L-1.4301/1.4307						AISI 316L-1.4404					
		Art.-Nr. bl. VMQ	Preis EUR	Art.-Nr. bl. EPDM	Preis EUR	Art.-Nr. bl. FKM	Preis EUR	Art.-Nr. bl. VMQ	Preis EUR	Art.-Nr. bl. EPDM	Preis EUR	Art.-Nr. bl. FKM	Preis EUR
1"	5,400	-1001120		-1001320		-1001420		-1003120		-1003320		-1003420	
1,5"	5,790	-1121120		-1121320		-1121420		-1123120		-1123320		-1123420	
2"	6,190	-2001120		-2001320		-2001420		-2003120		-2003320		-2003420	
2,5"	6,490	-2121120		-2121320		-2121420		-2123120		-2123320		-2123420	
3"	8,610	-3001120		-3001320		-3001420		-3003120		-3003320		-3003420	

Oberfläche matt gesondert angeben weitere Dichtungen: Kap. 5.5-Art.-Nr. 57601

поверхность матовая указывать особо другие уплотнения: раздел 5.5-Art.-Nr. 57601

Scheibenventil SV04 RJT GG Antrieb PAMS93-Gr. 1 LF + TOP

шиберный вентиль SV04 RJT GG привод PAMS93- Gr. 1 LF + TOP



Art.-Nr. 55564-

DN	Gew. kg	AISI 304/304L-1.4301/1.4307						AISI 316L-1.4404					
		Art.-Nr. bl. VMQ	Preis EUR	Art.-Nr. bl. EPDM	Preis EUR	Art.-Nr. bl. FKM	Preis EUR	Art.-Nr. bl. VMQ	Preis EUR	Art.-Nr. bl. EPDM	Preis EUR	Art.-Nr. bl. FKM	Preis EUR
1"	6,700	-1001160		-1001360		-1001460		-1003160		-1003360		-1003460	
1,5"	7,090	-1121160		-1121360		-1121460		-1123160		-1123360		-1123460	
2"	7,490	-2001160		-2001360		-2001460		-2003160		-2003360		-2003460	
2,5"	7,790	-2121160		-2121360		-2121460		-2123160		-2123360		-2123460	
3"	9,910	-3001160		-3001360		-3001460		-3003160		-3003360		-3003460	

Oberfläche matt gesondert angeben weitere Dichtungen: Kap. 5.5-Art.-Nr. 57601

поверхность матовая указывать особо другие уплотнения: раздел 5.5-Art.-Nr. 57601

5.03.19. Scheibenventil SV04 RJT KG

5.03.19. шиберный вентиль SV04 RJT KG

Art.-Nr. 56564-

DN	Gew. kg	AISI 304/304L-1.4301/1.4307				AISI 316L-1.4404							
		Art.-Nr. bl. VMQ	Preis EUR	Art.-Nr. bl. EPDM	Preis EUR	Art.-Nr. bl. FKM	Preis EUR	Art.-Nr. bl. VMQ	Preis EUR	Art.-Nr. bl. EPDM	Preis EUR	Art.-Nr. bl. FKM	Preis EUR
1"	1,780	-1001100		-1001300		-1001400		-1003100		-1003300		-1003400	
1,5"	2,200	-1121100		-1121300		-1121400		-1123100		-1123300		-1123400	
2"	2,690	-2001100		-2001300		-2001400		-2003100		-2003300		-2003400	
2,5"	3,450	-2121100		-2121300		-2121400		-2123100		-2123300		-2123400	
3"	5,700	-3001100		-3001300		-3001400		-3003100		-3003300		-3003400	

Oberfläche matt gesondert angeben weitere Dichtungen: Kap. 5.5-Art.-Nr. 57601
поверхность матовая указывать особо другие уплотнения: раздел 5.5-Art.-Nr. 57601

Scheibenventil SV04 RJT KG Handbetätigung HB04

шиберный вентиль SV04 RJT KG ручной привод HB04

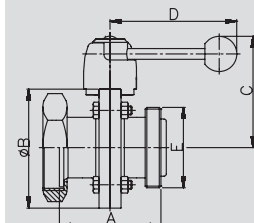

Art.-Nr. 56564-

DN	Gew. kg	AISI 304/304L-1.4301/1.4307				AISI 316L-1.4404							
		Art.-Nr. bl. VMQ	Preis EUR	Art.-Nr. bl. EPDM	Preis EUR	Art.-Nr. bl. FKM	Preis EUR	Art.-Nr. bl. VMQ	Preis EUR	Art.-Nr. bl. EPDM	Preis EUR	Art.-Nr. bl. FKM	Preis EUR
1"	5,530	-1001120		-1001320		-1001420		-1003120		-1003320		-1003420	
1,5"	5,950	-1121120		-1121320		-1121420		-1123120		-1123320		-1123420	
2"	6,440	-2001120		-2001320		-2001420		-2003120		-2003320		-2003420	
2,5"	6,850	-2121120		-2121320		-2121420		-2123120		-2123320		-2123420	
3"	9,100	-3001120		-3001320		-3001420		-3003120		-3003320		-3003420	

Oberfläche matt gesondert angeben weitere Dichtungen: Kap. 5.5-Art.-Nr. 57601
поверхность матовая указывать особо другие уплотнения: раздел 5.5-Art.-Nr. 57601

Scheibenventil SV04 RJT KG Antrieb PAMS93 Gr. 1 LF

шиберный вентиль SV04 RJT KG привод PAMS93 Gr. 1 LF

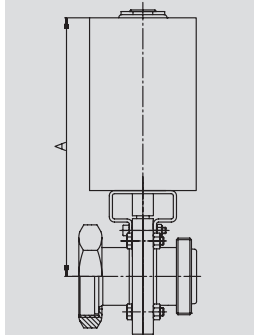

Art.-Nr. 56564-

DN	Gew. kg	AISI 304/304L-1.4301/1.4307				AISI 316L-1.4404							
		Art.-Nr. bl. VMQ	Preis EUR	Art.-Nr. bl. EPDM	Preis EUR	Art.-Nr. bl. FKM	Preis EUR	Art.-Nr. bl. VMQ	Preis EUR	Art.-Nr. bl. EPDM	Preis EUR	Art.-Nr. bl. FKM	Preis EUR
1"	6,830	-1001160		-1001360		-1001460		-1003160		-1003360		-1003460	
1,5"	7,250	-1121160		-1121360		-1121460		-1123160		-1123360		-1123460	
2"	7,740	-2001160		-2001360		-2001460		-2003160		-2003360		-2003460	
2,5"	8,150	-2121160		-2121360		-2121460		-2123160		-2123360		-2123460	
3"	10,400	-3001160		-3001360		-3001460		-3003160		-3003360		-3003460	

Oberfläche matt gesondert angeben weitere Dichtungen: Kap. 5.5-Art.-Nr. 57601
поверхность матовая указывать особо другие уплотнения: раздел 5.5-Art.-Nr. 57601

Scheibenventil SV04 RJT KG Antrieb PAMS93-Gr. 1 LF + TOP

шиберный вентиль SV04 RJT KG привод PAMS93- Gr. 1 LF + TOP

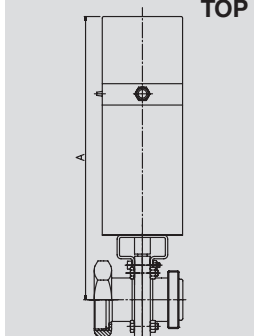

1
2
3
4
5
6
7
8
9
10
11

5.03.20. Scheibenventil SV04 SMS GS

5.03.20. шиберный вентиль SV04 SMS GS

Scheibenventil SV04 SMS GS Handbetätigung HB04

шиберный вентиль SV04 SMS GS ручной привод HB04

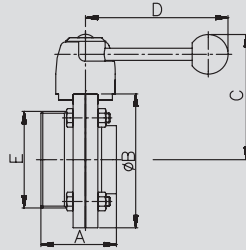

Art.-Nr. 55274-

DN	Gew. kg	AISI 304/304L-1.4301/1.4307				AISI 316L-1.4404							
		Art.-Nr. bl. VMQ	Preis EUR	Art.-Nr. bl. EPDM	Preis EUR	Art.-Nr. bl. FKM	Preis EUR	Art.-Nr. bl. VMQ	Preis EUR	Art.-Nr. bl. EPDM	Preis EUR	Art.-Nr. bl. FKM	Preis EUR
1"	1,490	-1001100		-1001300		-1001400		-1003100		-1003300		-1003400	
1,5"	1,780	-1121100		-1121300		-1121400		-1123100		-1123300		-1123400	
2"	2,120	-2001100		-2001300		-2001400		-2003100		-2003300		-2003400	
2,5"	2,560	-2121100		-2121300		-2121400		-2123100		-2123300		-2123400	
3"	4,620	-3001100		-3001300		-3001400		-3003100		-3003300		-3003400	
4"	5,600	-4001100		-4001300		-4001400		-4003100		-4003300		-4003400	

Oberfläche matt gesondert angeben weitere Dichtungen: Kap. 5.5-Art.-Nr. 57601

поверхность матовая указывать особо другие уплотнения: раздел 5.5-Art.-Nr. 57601

Scheibenventil SV04 SMS GS Antrieb PAMS93 Gr. 1 LF

шиберный вентиль SV04 SMS GS привод PAMS93 Gr. 1 LF

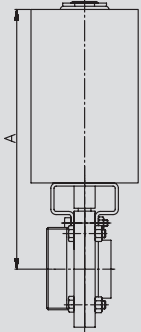

Art.-Nr. 55274-

DN	Gew. kg	AISI 304/304L-1.4301/1.4307				AISI 316L-1.4404							
		Art.-Nr. bl. VMQ	Preis EUR	Art.-Nr. bl. EPDM	Preis EUR	Art.-Nr. bl. FKM	Preis EUR	Art.-Nr. bl. VMQ	Preis EUR	Art.-Nr. bl. EPDM	Preis EUR	Art.-Nr. bl. FKM	Preis EUR
1"	5,240	-1001120		-1001320		-1001420		-1003120		-1003320		-1003420	
1,5"	5,530	-1121120		-1121320		-1121420		-1123120		-1123320		-1123420	
2"	5,870	-2001120		-2001320		-2001420		-2003120		-2003320		-2003420	
2,5"	5,960	-2121120		-2121320		-2121420		-2123120		-2123320		-2123420	
3"	8,020	-3001120		-3001320		-3001420		-3003120		-3003320		-3003420	
4"	9,000	-4001120		-4001320		-4001420		-4003120		-4003320		-4003420	

Oberfläche matt gesondert angeben weitere Dichtungen: Kap. 5.5-Art.-Nr. 57601

поверхность матовая указывать особо другие уплотнения: раздел 5.5-Art.-Nr. 57601

Scheibenventil SV04 SMS GS Antrieb PAMS93 Gr. 1 LF + TOP

шиберный вентиль SV04 SMS GS привод PAMS93 Gr. 1 LF + TOP



Art.-Nr. 55274-

DN	Gew. kg	AISI 304/304L-1.4301/1.4307				AISI 316L-1.4404							
		Art.-Nr. bl. VMQ	Preis EUR	Art.-Nr. bl. EPDM	Preis EUR	Art.-Nr. bl. FKM	Preis EUR	Art.-Nr. bl. VMQ	Preis EUR	Art.-Nr. bl. EPDM	Preis EUR	Art.-Nr. bl. FKM	Preis EUR
1"	6,540	-1001160		-1001360		-1001460		-1003160		-1003360		-1003460	
1,5"	6,830	-1121160		-1121360		-1121460		-1123160		-1123360		-1123460	
2"	7,170	-2001160		-2001360		-2001460		-2003160		-2003360		-2003460	
2,5"	7,260	-2121160		-2121360		-2121460		-2123160		-2123360		-2123460	
3"	9,320	-3001160		-3001360		-3001460		-3003160		-3003360		-3003460	
4"	10,300	-4001160		-4001360		-4001460		-4003160		-4003360		-4003460	

Oberfläche matt gesondert angeben weitere Dichtungen: Kap. 5.5-Art.-Nr. 57601

поверхность матовая указывать особо другие уплотнения: раздел 5.5-Art.-Nr. 57601

5.03.21. Scheibenventil SV04 SMS GG

5.03.21. шиберный вентиль SV04 SMS GG

Art.-Nr. 55574-

DN	Gew. kg	AISI 304/304L-1.4301/1.4307				AISI 316L-1.4404							
		Art.-Nr. bl. VMQ	Preis EUR	Art.-Nr. bl. EPDM	Preis EUR	Art.-Nr. bl. FKM	Preis EUR	Art.-Nr. bl. VMQ	Preis EUR	Art.-Nr. bl. EPDM	Preis EUR	Art.-Nr. bl. FKM	Preis EUR
1"	1,650	-1001100		-1001300		-1001400		-1003100		-1003300		-1003400	
1,5"	2,040	-1121100		-1121300		-1121400		-1123100		-1123300		-1123400	
2"	2,440	-2001100		-2001300		-2001400		-2003100		-2003300		-2003400	
2,5"	3,090	-2121100		-2121300		-2121400		-2123100		-2123300		-2123400	
3"	5,210	-3001100		-3001300		-3001400		-3003100		-3003300		-3003400	
4"	6,580	-4001100		-4001300		-4001400		-4003100		-4003300		-4003400	

Oberfläche matt gesondert angeben weitere Dichtungen: Kap. 5.5-Art.-Nr. 57601
поверхность матовая указывать особо другие уплотнения: раздел 5.5-Art.-Nr. 57601

Scheibenventil SV04 SMS GG Handbetätigung HB04

шиберный вентиль SV04 SMS GG ручной привод HB04

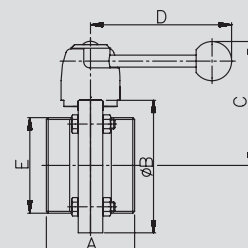

Art.-Nr. 55574-

DN	Gew. kg	AISI 304/304L-1.4301/1.4307				AISI 316L-1.4404							
		Art.-Nr. bl. VMQ	Preis EUR	Art.-Nr. bl. EPDM	Preis EUR	Art.-Nr. bl. FKM	Preis EUR	Art.-Nr. bl. VMQ	Preis EUR	Art.-Nr. bl. EPDM	Preis EUR	Art.-Nr. bl. FKM	Preis EUR
1"	5,400	-1001120		-1001320		-1001420		-1003120		-1003320		-1003420	
1,5"	5,790	-1121120		-1121320		-1121420		-1123120		-1123320		-1123420	
2"	6,190	-2001120		-2001320		-2001420		-2003120		-2003320		-2003420	
2,5"	6,490	-2121120		-2121320		-2121420		-2123120		-2123320		-2123420	
3"	8,610	-3001120		-3001320		-3001420		-3003120		-3003320		-3003420	
4"	9,980	-4001120		-4001320		-4001420		-4003120		-4003320		-4003420	

Oberfläche matt gesondert angeben weitere Dichtungen: Kap. 5.5-Art.-Nr. 57601
поверхность матовая указывать особо другие уплотнения: раздел 5.5-Art.-Nr. 57601

Scheibenventil SV04 SMS GG Antrieb PAMS93 Gr. 1 LF

шиберный вентиль SV04 SMS GG привод PAMS93 Gr. 1 LF

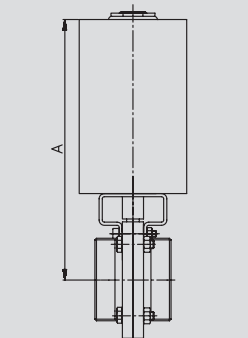

Art.-Nr. 55574-

DN	Gew. kg	AISI 304/304L-1.4301/1.4307				AISI 316L-1.4404							
		Art.-Nr. bl. VMQ	Preis EUR	Art.-Nr. bl. EPDM	Preis EUR	Art.-Nr. bl. FKM	Preis EUR	Art.-Nr. bl. VMQ	Preis EUR	Art.-Nr. bl. EPDM	Preis EUR	Art.-Nr. bl. FKM	Preis EUR
1"	6,700	-1001160		-1001360		-1001460		-1003160		-1003360		-1003460	
1,5"	7,090	-1121160		-1121360		-1121460		-1123160		-1123360		-1123460	
2"	7,490	-2001160		-2001360		-2001460		-2003160		-2003360		-2003460	
2,5"	7,790	-2121160		-2121360		-2121460		-2123160		-2123360		-2123460	
3"	9,910	-3001160		-3001360		-3001460		-3003160		-3003360		-3003460	
4"	11,280	-4001160		-4001360		-4001460		-4003160		-4003360		-4003460	

Oberfläche matt gesondert angeben weitere Dichtungen: Kap. 5.5-Art.-Nr. 57601
поверхность матовая указывать особо другие уплотнения: раздел 5.5-Art.-Nr. 57601

Scheibenventil SV04 SMS GG Antrieb PAMS93 Gr. 1 LF + TOP

шиберный вентиль SV04 SMS GG привод PAMS93 Gr. 1 LF + TOP

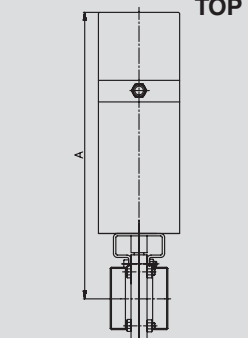

5.03.22. Scheibenventil SV04 SMS KG

5.03.22. шиберный вентиль SV04 SMS KG

Scheibenventil SV04 SMS KG Handbetätigung HB04

шиберный вентиль SV04 SMS KG ручной привод HB04

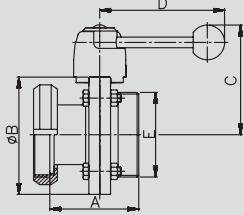

Art.-Nr. 56574-

DN	Gew. kg	AISI 304/304L-1.4301/1.4307				AISI 316L-1.4404							
		Art.-Nr. bl. VMQ	Preis EUR	Art.-Nr. bl. EPDM	Preis EUR	Art.-Nr. bl. FKM	Preis EUR	Art.-Nr. bl. VMQ	Preis EUR	Art.-Nr. bl. EPDM	Preis EUR	Art.-Nr. bl. FKM	Preis EUR
1"	1,780	-1001100		-1001300		-1001400		-1003100		-1003300		-1003400	
1,5"	2,200	-1121100		-1121300		-1121400		-1123100		-1123300		-1123400	
2"	2,690	-2001100		-2001300		-2001400		-2003100		-2003300		-2003400	
2,5"	3,450	-2121100		-2121300		-2121400		-2123100		-2123300		-2123400	
3"	5,700	-3001100		-3001300		-3001400		-3003100		-3003300		-3003400	
4"	7,180	-4001100		-4001300		-4001400		-4003100		-4003300		-4003400	

Oberfläche matt gesondert angeben weitere Dichtungen: Kap. 5.5-Art.-Nr. 57601

поверхность матовая указывать особо другие уплотнения: раздел 5.5-Art.-Nr. 57601

Scheibenventil SV04 SMS KG Antrieb PAMS93 Gr. 1 LF

шиберный вентиль SV04 SMS KG привод PAMS93 Gr. 1 LF

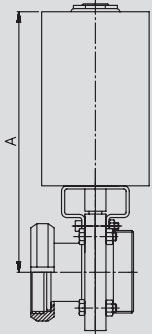

Art.-Nr. 56574-

DN	Gew. kg	AISI 304/304L-1.4301/1.4307				AISI 316L-1.4404							
		Art.-Nr. bl. VMQ	Preis EUR	Art.-Nr. bl. EPDM	Preis EUR	Art.-Nr. bl. FKM	Preis EUR	Art.-Nr. bl. VMQ	Preis EUR	Art.-Nr. bl. EPDM	Preis EUR	Art.-Nr. bl. FKM	Preis EUR
1"	5,530	-1001120		-1001320		-1001420		-1003120		-1003320		-1003420	
1,5"	5,950	-1121120		-1121320		-1121420		-1123120		-1123320		-1123420	
2"	6,440	-2001120		-2001320		-2001420		-2003120		-2003320		-2003420	
2,5"	6,850	-2121120		-2121320		-2121420		-2123120		-2123320		-2123420	
3"	9,100	-3001120		-3001320		-3001420		-3003120		-3003320		-3003420	
4"	10,580	-4001120		-4001320		-4001420		-4003120		-4003320		-4003420	

Oberfläche matt gesondert angeben weitere Dichtungen: Kap. 5.5-Art.-Nr. 57601

поверхность матовая указывать особо другие уплотнения: раздел 5.5-Art.-Nr. 57601

Scheibenventil SV04 SMS KG Antrieb PAMS93 Gr. 1 LF + TOP

шиберный вентиль SV04 SMS KG привод PAMS93 Gr. 1 LF + TOP



Art.-Nr. 56574-

DN	Gew. kg	AISI 304/304L-1.4301/1.4307				AISI 316L-1.4404							
		Art.-Nr. bl. VMQ	Preis EUR	Art.-Nr. bl. EPDM	Preis EUR	Art.-Nr. bl. FKM	Preis EUR	Art.-Nr. bl. VMQ	Preis EUR	Art.-Nr. bl. EPDM	Preis EUR	Art.-Nr. bl. FKM	Preis EUR
1"	6,830	-1001160		-1001360		-1001460		-1003160		-1003360		-1003460	
1,5"	7,250	-1121160		-1121360		-1121460		-1123160		-1123360		-1123460	
2"	7,740	-2001160		-2001360		-2001460		-2003160		-2003360		-2003460	
2,5"	8,150	-2121160		-2121360		-2121460		-2123160		-2123360		-2123460	
3"	10,400	-3001160		-3001360		-3001460		-3003160		-3003360		-3003460	
4"	11,880	-4001160		-4001360		-4001460		-4003160		-4003360		-4003460	

Oberfläche matt gesondert angeben weitere Dichtungen: Kap. 5.5-Art.-Nr. 57601

поверхность матовая указывать особо другие уплотнения: раздел 5.5-Art.-Nr. 57601

5.04.01. Leckage-Scheibenventil TYP98 DIN: Maße

5.04.01. лекажный шиберный вентиль TYP98 DIN: размер

Leckage-SV TYP98 DIN ZF mit Schaltkombination Hand Art.-Nr. 59500-

лекажный шиб. вентиль TYP98 DIN МФ комбинация переключения мануальная

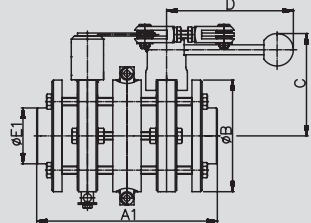

Leckage-SV TYP98 DIN SS mit Schaltkombination Hand Art.-Nr. 59522-

лекажный шиб. вентиль TYP98 DIN СС комбинация переключения мануальная

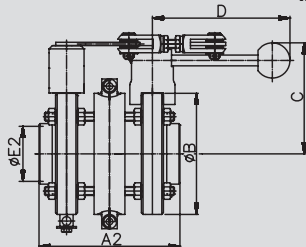

Leckage-SV TYP98 DIN GG mit Schaltkombination Hand Art.-Nr. 59555-

лекажный шиб. вентиль TYP98 DIN РР комбинация переключения мануальная

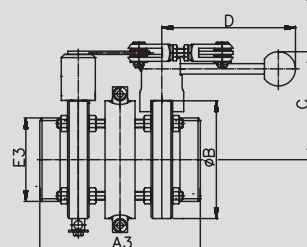

DN	A1 mm	A2 mm	A3 mm	B mm	C mm	D mm	E1 mm	E2 mm	E3 mm
25	168,0	118,0	142,0	87,0	89,0	102,0	26,0	26,0	Rd52x1/6"
32	168,0	120,0	142,0	92,0	91,0	102,0	32,0	32,0	Rd58x1/6"
40	178,0	128,0	150,0	97,0	94,0	132,0	38,0	38,0	Rd65x1/6"
50	178,0	128,0	150,0	110,0	100,0	132,0	50,0	50,0	Rd78x1/6"
65	178,0	128,0	154,0	127,0	109,0	132,0	66,0	66,0	Rd95x1/6"
80	240,0	164,0	204,0	142,0	124,0	165,0	81,0	81,0	Rd110x1/4"
100	240,0	168,0	208,0	162,0	135,0	165,0	100,0	100,0	Rd130x1/4"

Rd: Rundgewinde

Rd: круглая резьба

Leckage-SV TYP98 DIN KK mit Schaltkombination Hand Art.-Nr. 59566-

лекажный шиб. вентиль TYP98 DIN КК комбинация переключения мануальная

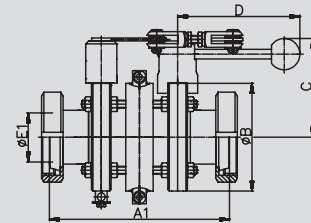

Leckage-SV TYP98 DIN mit Schaltkombination PAMS Art.-Nr. 595xx-

лекажный шиб. вентиль TYP98 DIN комбинация переключения PAMS

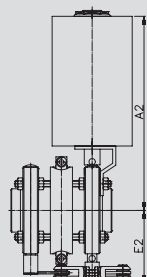

Leckage-SV TYP98 DIN mit Schaltkombin. PAMS+TOP Art.-Nr. 595xx-

лекажный шиб. вентиль TYP98 DIN комбинация переключения PAMS+TOP

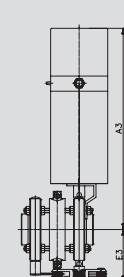

DN	A1 mm	A2 mm	A3 mm	B mm	C mm	D mm	E1 mm	E2 mm	E3 mm
25	162,0	232,0	347,0	87,0	89,0	102,0	26,0	69,0	69,0
32	170,0	235,0	350,0	92,0	91,0	102,0	32,0	71,0	71,0
40	180,0	238,0	353,0	97,0	94,0	132,0	38,0	74,0	74,0
50	184,0	244,0	359,0	110,0	100,0	132,0	50,0	80,0	80,0
65	192,0	252,0	367,0	127,0	109,0	132,0	66,0	89,0	89,0
80	238,0	323,0	375,0	142,0	124,0	165,0	81,0	96,0	96,0
100	256,0	344,0	387,0	162,0	135,0	165,0	100,0	106,0	106,0

1
2
3
4
5
6
7
8
9
10
11

5.04.02. Leakage-Scheibenventil TYP95 Zoll: Maße

5.04.02. leaking шиберный вентиль TYP95 дюйм: размер

Leakage-SV TYP95 Zoll ZF mit Schaltkombination Hand Art.-Nr. 59600-

leaking шиб. вентиль TYP95 дюйм МФ комбинация переключения ручная

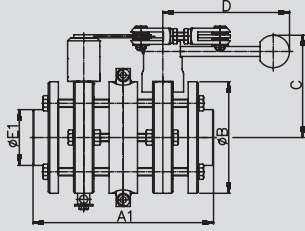

Leakage-SV TYP95 Zoll SS mit Schaltkombination Hand Art.-Nr. 59622-

leaking шиб. вентиль TYP95 дюйм СС комбинация переключения ручная

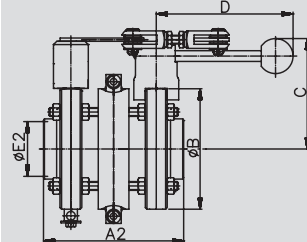

Leakage-SV TYP95 Zoll GG mit Schaltkombination Hand Art.-Nr. 59655-

leaking шиб. вентиль TYP95 дюйм РР комбинация переключения ручная

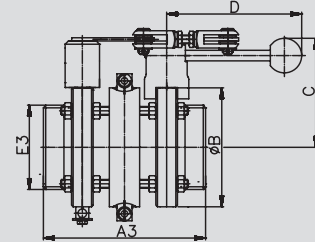

DN	A1 mm	A2 mm	A3 mm	B mm	C mm	D mm	E1 mm	E2 mm	E3 mm
1"	166,0	118,0	142,0	87,0	89,0	102,0	22,3	22,3	Rd52x1/6"
1,5"	176,0	128,0	150,0	97,0	94,0	132,0	35,1	35,1	Rd65x1/6"
2"	176,0	128,0	150,0	110,0	100,0	132,0	47,8	47,8	Rd78x1/6"
2,5"	176,0	128,0	154,0	127,0	109,0	132,0	60,5	60,5	Rd95x1/6"
3"	240,0	164,0	194,0	142,0	124,0	165,0	72,8	72,8	Rd104x1/6"
4"	238,0	168,0	208,0	162,0	135,0	165,0	97,6	97,6	Rd130x1/4"

Rd: Rundgewinde

Rd: круглая резьба

Leakage-SV TYP95 Zoll KK mit Schaltkombination Hand Art.-Nr. 59666-

leaking шиб. вентиль TYP95 дюйм КК комбинация переключения ручная

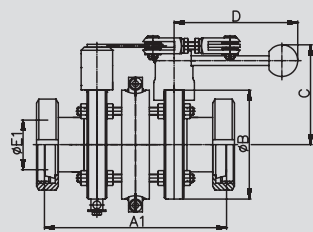

Leakage-SV TYP95 Zoll mit Schaltkombination PAMS Art.-Nr. 596xxxxxx20

leaking шиб. вентиль TYP95 дюйм комбинация переключения PAMS

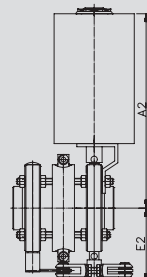

Leakage-SV TYP95 Zoll mit Schaltkombin. PAMS+TOP Art.-Nr. 596xxxxxx60

leaking шиб. вентиль TYP95 дюйм комбинация переключения PAMS+TOP

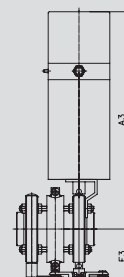

DN	A1 mm	A2 mm	A3 mm	B mm	C mm	D mm	E1 mm	E2 mm	E3 mm
1"	160,0	232,0	347,0	87,0	89,0	102,0	22,3	69,0	69,0
1,5"	180,0	238,0	353,0	97,0	94,0	132,0	35,1	74,0	74,0
2"	184,0	244,0	349,0	110,0	100,0	132,0	47,8	80,0	80,0
2,5"	192,0	252,0	367,0	127,0	109,0	132,0	60,5	89,0	89,0
3"	228,0	323,0	375,0	142,0	124,0	165,0	72,8	96,0	96,0
4"	256,0	344,0	387,0	162,0	135,0	165,0	97,6	106,0	106,0

1
2
3
4
5
6
7
8
9
10
11

5.04.03. Leckage-Scheibenventil TYP98 DIN ZF

5.04.03. leaking shutoff valve TYP98 DIN ZF

Art.-Nr. 59500-

DN	Gew. kg	AISI 304/304L-1.4301/1.4307				AISI 316L-1.4404							
		Art.-Nr. bl. VMQ	Preis EUR	Art.-Nr. bl. EPDM	Preis EUR	Art.-Nr. bl. FKM	Preis EUR	Art.-Nr. bl. VMQ	Preis EUR	Art.-Nr. bl. EPDM	Preis EUR	Art.-Nr. bl. FKM	Preis EUR
25		-0251100		-0251300		-0251400		-0253100		-0253300		-0253400	
32		-0321100		-0321300		-0321400		-0323100		-0323300		-0323400	
40		-0401100		-0401300		-0401400		-0403100		-0403300		-0403400	
50		-0501100		-0501300		-0501400		-0503100		-0503300		-0503400	
65		-0651100		-0651300		-0651400		-0653100		-0653300		-0653400	
80		-0801100		-0801300		-0801400		-0803100		-0803300		-0803400	
100		-1001100		-1001300		-1001400		-1003100		-1003300		-1003400	

Leckage-SV TYP98 DIN ZF mit Schaltkombination Hand

leaking shutoff valve TYP98 DIN MF combination manual switching

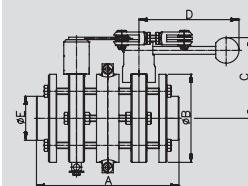

Oberfläche matt gesondert angeben weitere Dichtungen: Kap. 5.5-Art.-Nr. 57680
поверхность матовая указывать особо другие уплотнения в разделе: 5.5-Art.-Nr. 57680

Art.-Nr. 59500-

DN	Gew. kg	AISI 304/304L-1.4301/1.4307				AISI 316L-1.4404							
		Art.-Nr. bl. VMQ	Preis EUR	Art.-Nr. bl. EPDM	Preis EUR	Art.-Nr. bl. FKM	Preis EUR	Art.-Nr. bl. VMQ	Preis EUR	Art.-Nr. bl. EPDM	Preis EUR	Art.-Nr. bl. FKM	Preis EUR
25		-0251120		-0251320		-0251420		-0253120		-0253320		-0253420	
32		-0321120		-0321320		-0321420		-0323120		-0323320		-0323420	
40		-0401120		-0401320		-0401420		-0403120		-0403320		-0403420	
50		-0501120		-0501320		-0501420		-0503120		-0503320		-0503420	
65		-0651120		-0651320		-0651420		-0653120		-0653320		-0653420	
80		-0801120		-0801320		-0801420		-0803120		-0803320		-0803420	
100		-1001120		-1001320		-1001420		-1003120		-1003320		-1003420	

Leckage-SV TYP98 DIN ZF mit Schaltkombination PAMS

leaking shutoff valve TYP98 DIN MF combination PAMS

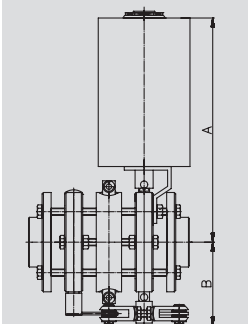

Oberfläche matt gesondert angeben weitere Dichtungen: Kap. 5.5-Art.-Nr. 57680
поверхность матовая указывать особо другие уплотнения в разделе: 5.5-Art.-Nr. 57680

Art.-Nr. 59500-

DN	Gew. kg	AISI 304/304L-1.4301/1.4307				AISI 316L-1.4404							
		Art.-Nr. bl. VMQ	Preis EUR	Art.-Nr. bl. EPDM	Preis EUR	Art.-Nr. bl. FKM	Preis EUR	Art.-Nr. bl. VMQ	Preis EUR	Art.-Nr. bl. EPDM	Preis EUR	Art.-Nr. bl. FKM	Preis EUR
25		-0251160		-0251360		-0251460		-0253160		-0253360		-0253460	
32		-0321160		-0321360		-0321460		-0323160		-0323360		-0323460	
40		-0401160		-0401360		-0401460		-0403160		-0403360		-0403460	
50		-0501160		-0501360		-0501460		-0503160		-0503360		-0503460	
65		-0651160		-0651360		-0651460		-0653160		-0653360		-0653460	
80		-0801160		-0801360		-0801460		-0803160		-0803360		-0803460	
100		-1001160		-1001360		-1001460		-1003160		-1003360		-1003460	

Leckage-SV TYP98 DIN ZF mit Schaltkombination PAMS + TOP

leaking shutoff valve TYP98 DIN MF combination PAMS + TOP

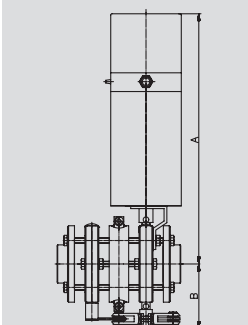

Oberfläche matt gesondert angeben weitere Dichtungen: Kap. 5.5-Art.-Nr. 57680 - Preis auf Anfrage
поверхность матовая указывать особо другие уплотнения в разделе: 5.5-Art.-Nr. 57680 - цена по запросу

5.04.04. Leakage-Scheibenventil TYP98 DIN SS

5.04.04. leakажный шиберный вентиль TYP98 DIN SS

**Leakage-SV TYP98
DIN SS mit
Schaltkombination
Hand**

**leakажный шиб.
вентиль TYP98 DIN
SS комбинация
переключения
мануальная**

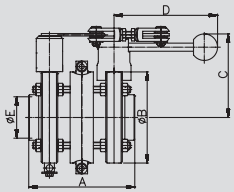

Art.-Nr. 59522-

DN	Gew. kg	AISI 304/304L-1.4301/1.4307						AISI 316L-1.4404					
		Art.-Nr. bl. VMQ	Preis EUR	Art.-Nr. bl. EPDM	Preis EUR	Art.-Nr. bl. FKM	Preis EUR	Art.-Nr. bl. VMQ	Preis EUR	Art.-Nr. bl. EPDM	Preis EUR	Art.-Nr. bl. FKM	Preis EUR
25		-0251100		-0251300		-0251400		-0253100		-0253300		-0253400	
32		-0321100		-0321300		-0321400		-0323100		-0323300		-0323400	
40		-0401100		-0401300		-0401400		-0403100		-0403300		-0403400	
50		-0501100		-0501300		-0501400		-0503100		-0503300		-0503400	
65		-0651100		-0651300		-0651400		-0653100		-0653300		-0653400	
80		-0801100		-0801300		-0801400		-0803100		-0803300		-0803400	
100		-1001100		-1001300		-1001400		-1003100		-1003300		-1003400	

Oberfläche matt gesondert angeben weitere Dichtungen: Kap. 5.5-Art.-Nr. 57680

поверхность матовая указывать особо другие уплотнения в разделе: 5.5-Art.-Nr. 57680

**Leakage-SV TYP98
DIN SS mit
Schaltkombination
PAMS**

**leakажный шиб.
вентиль TYP98 DIN
SS комбинация
переключения
PAMS**

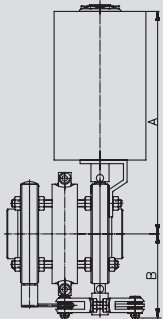

Art.-Nr. 59522-

DN	Gew. kg	AISI 304/304L-1.4301/1.4307						AISI 316L-1.4404					
		Art.-Nr. bl. VMQ	Preis EUR	Art.-Nr. bl. EPDM	Preis EUR	Art.-Nr. bl. FKM	Preis EUR	Art.-Nr. bl. VMQ	Preis EUR	Art.-Nr. bl. EPDM	Preis EUR	Art.-Nr. bl. FKM	Preis EUR
25		-0251120		-0251320		-0251420		-0253120		-0253320		-0253420	
32		-0321120		-0321320		-0321420		-0323120		-0323320		-0323420	
40		-0401120		-0401320		-0401420		-0403120		-0403320		-0403420	
50		-0501120		-0501320		-0501420		-0503120		-0503320		-0503420	
65		-0651120		-0651320		-0651420		-0653120		-0653320		-0653420	
80		-0801120		-0801320		-0801420		-0803120		-0803320		-0803420	
100		-1001120		-1001320		-1001420		-1003120		-1003320		-1003420	

Oberfläche matt gesondert angeben weitere Dichtungen: Kap. 5.5-Art.-Nr. 57680

поверхность матовая указывать особо другие уплотнения в разделе: 5.5-Art.-Nr. 57680

**Leakage-SV TYP98
DIN SS mit
Schaltkombination
PAMS + TOP**

**leakажный шиб.
вентиль TYP98 DIN
SS комбинация
переключения
PAMS + TOP**

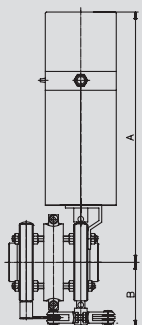

Art.-Nr. 59522-

DN	Gew. kg	AISI 304/304L-1.4301/1.4307						AISI 316L-1.4404					
		Art.-Nr. bl. VMQ	Preis EUR	Art.-Nr. bl. EPDM	Preis EUR	Art.-Nr. bl. FKM	Preis EUR	Art.-Nr. bl. VMQ	Preis EUR	Art.-Nr. bl. EPDM	Preis EUR	Art.-Nr. bl. FKM	Preis EUR
25		-0251160		-0251360		-0251460		-0253160		-0253360		-0253460	
32		-0321160		-0321360		-0321460		-0323160		-0323360		-0323460	
40		-0401160		-0401360		-0401460		-0403160		-0403360		-0403460	
50		-0501160		-0501360		-0501460		-0503160		-0503360		-0503460	
65		-0651160		-0651360		-0651460		-0653160		-0653360		-0653460	
80		-0801160		-0801360		-0801460		-0803160		-0803360		-0803460	
100		-1001160		-1001360		-1001460		-1003160		-1003360		-1003460	

Oberfläche matt gesondert angeben weitere Dichtungen: Kap. 5.5-Art.-Nr. 57680 - Preis auf Anfrage

поверхность матовая указывать особо другие уплотнения в разделе: 5.5-Art.-Nr. 57680 - цена по запросу

5.04.05. Leckage-Scheibenventil TYP98 DIN GG

5.04.05. лекажный шиберный вентиль TYP98 DIN GG

Art.-Nr. 59555-

DN	Gew. kg	AISI 304/304L-1.4301/1.4307				AISI 316L-1.4404							
		Art.-Nr. bl. VMQ	Preis EUR	Art.-Nr. bl. EPDM	Preis EUR	Art.-Nr. bl. FKM	Preis EUR	Art.-Nr. bl. VMQ	Preis EUR	Art.-Nr. bl. EPDM	Preis EUR	Art.-Nr. bl. FKM	Preis EUR
25		-0251100		-0251300		-0251400		-0253100		-0253300		-0253400	
32		-0321100		-0321300		-0321400		-0323100		-0323300		-0323400	
40		-0401100		-0401300		-0401400		-0403100		-0403300		-0403400	
50		-0501100		-0501300		-0501400		-0503100		-0503300		-0503400	
65		-0651100		-0651300		-0651400		-0653100		-0653300		-0653400	
80		-0801100		-0801300		-0801400		-0803100		-0803300		-0803400	
100		-1001100		-1001300		-1001400		-1003100		-1003300		-1003400	

Leckage-SV TYP98 DIN GG mit Schaltkombination Hand

лекажный шиб. вентиль TYP98 DIN PP комбинация переключения мануальная

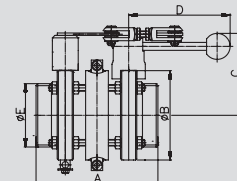

Oberfläche matt gesondert angeben weitere Dichtungen: Kap. 5.5-Art.-Nr. 57680
поверхность матовая указывать особо другие уплотнения в разделе: 5.5-Art.-Nr. 57680

Art.-Nr. 59555-

DN	Gew. kg	AISI 304/304L-1.4301/1.4307				AISI 316L-1.4404							
		Art.-Nr. bl. VMQ	Preis EUR	Art.-Nr. bl. EPDM	Preis EUR	Art.-Nr. bl. FKM	Preis EUR	Art.-Nr. bl. VMQ	Preis EUR	Art.-Nr. bl. EPDM	Preis EUR	Art.-Nr. bl. FKM	Preis EUR
25		-0251120		-0251320		-0251420		-0253120		-0253320		-0253420	
32		-0321120		-0321320		-0321420		-0323120		-0323320		-0323420	
40		-0401120		-0401320		-0401420		-0403120		-0403320		-0403420	
50		-0501120		-0501320		-0501420		-0503120		-0503320		-0503420	
65		-0651120		-0651320		-0651420		-0653120		-0653320		-0653420	
80		-0801120		-0801320		-0801420		-0803120		-0803320		-0803420	
100		-1001120		-1001320		-1001420		-1003120		-1003320		-1003420	

Leckage-SV TYP98 DIN GG mit Schaltkombination PAMS

лекажный шиб. вентиль TYP98 DIN PP комбинация переключения PAMS

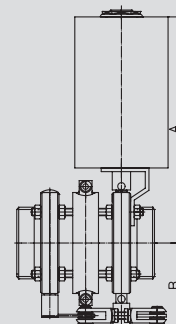

Oberfläche matt gesondert angeben weitere Dichtungen: Kap. 5.5-Art.-Nr. 57680
поверхность матовая указывать особо другие уплотнения в разделе: 5.5-Art.-Nr. 57680

Art.-Nr. 59555-

DN	Gew. kg	AISI 304/304L-1.4301/1.4307				AISI 316L-1.4404							
		Art.-Nr. bl. VMQ	Preis EUR	Art.-Nr. bl. EPDM	Preis EUR	Art.-Nr. bl. FKM	Preis EUR	Art.-Nr. bl. VMQ	Preis EUR	Art.-Nr. bl. EPDM	Preis EUR	Art.-Nr. bl. FKM	Preis EUR
25		-0251160		-0251360		-0251460		-0253160		-0253360		-0253460	
32		-0321160		-0321360		-0321460		-0323160		-0323360		-0323460	
40		-0401160		-0401360		-0401460		-0403160		-0403360		-0403460	
50		-0501160		-0501360		-0501460		-0503160		-0503360		-0503460	
65		-0651160		-0651360		-0651460		-0653160		-0653360		-0653460	
80		-0801160		-0801360		-0801460		-0803160		-0803360		-0803460	
100		-1001160		-1001360		-1001460		-1003160		-1003360		-1003460	

Leckage-SV TYP98 DIN GG mit Schaltkombination PAMS + TOP

лекажный шиб. вентиль TYP98 DIN PP комбинация переключения PAMS + TOP

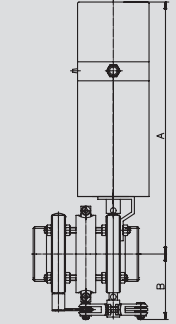

Oberfläche matt gesondert angeben weitere Dichtungen: Kap. 5.5-Art.-Nr. 57680 - Preis auf Anfrage
поверхность матовая указывать особо другие уплотнения в разделе: 5.5-Art.-Nr. 57680 - цена по запросу

5.04.06. Leckage-Scheibenventil TYP98 DIN KK

5.04.06. лекажный шиберный вентиль TYP98 DIN KK

Leckage-SV TYP98
DIN KK mit
Schaltkombination
Hand

лекажный шиб.
вентиль TYP98 DIN
KK комбинация
переключения
мануальная

Art.-Nr. 59566-

DN	Gew. kg	AISI 304/304L-1.4301/1.4307						AISI 316L-1.4404					
		Art.-Nr. bl. VMQ	Preis EUR	Art.-Nr. bl. EPDM	Preis EUR	Art.-Nr. bl. FKM	Preis EUR	Art.-Nr. bl. VMQ	Preis EUR	Art.-Nr. bl. EPDM	Preis EUR	Art.-Nr. bl. FKM	Preis EUR
25		-0251100		-0251300		-0251400		-0253100		-0253300		-0253400	
32		-0321100		-0321300		-0321400		-0323100		-0323300		-0323400	
40		-0401100		-0401300		-0401400		-0403100		-0403300		-0403400	
50		-0501100		-0501300		-0501400		-0503100		-0503300		-0503400	
65		-0651100		-0651300		-0651400		-0653100		-0653300		-0653400	
80		-0801100		-0801300		-0801400		-0803100		-0803300		-0803400	
100		-1001100		-1001300		-1001400		-1003100		-1003300		-1003400	

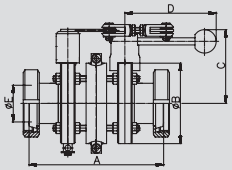

Oberfläche matt gesondert angeben weitere Dichtungen: Kap. 5.5-Art.-Nr. 57680

поверхность матовая указывать особо другие уплотнения в разделе: 5.5-Art.-Nr. 57680

Leckage-SV TYP98
DIN KK mit
Schaltkombination
PAMS

лекажный шиб.
вентиль TYP98 DIN
KK комбинация
переключения
PAMS

Art.-Nr. 59566-

DN	Gew. kg	AISI 304/304L-1.4301/1.4307						AISI 316L-1.4404					
		Art.-Nr. bl. VMQ	Preis EUR	Art.-Nr. bl. EPDM	Preis EUR	Art.-Nr. bl. FKM	Preis EUR	Art.-Nr. bl. VMQ	Preis EUR	Art.-Nr. bl. EPDM	Preis EUR	Art.-Nr. bl. FKM	Preis EUR
25		-0251120		-0251320		-0251420		-0253120		-0253320		-0253420	
32		-0321120		-0321320		-0321420		-0323120		-0323320		-0323420	
40		-0401120		-0401320		-0401420		-0403120		-0403320		-0403420	
50		-0501120		-0501320		-0501420		-0503120		-0503320		-0503420	
65		-0651120		-0651320		-0651420		-0653120		-0653320		-0653420	
80		-0801120		-0801320		-0801420		-0803120		-0803320		-0803420	
100		-1001120		-1001320		-1001420		-1003120		-1003320		-1003420	

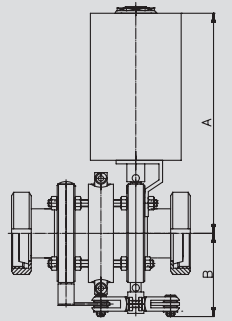

Oberfläche matt gesondert angeben weitere Dichtungen: Kap. 5.5-Art.-Nr. 57680

поверхность матовая указывать особо другие уплотнения в разделе: 5.5-Art.-Nr. 57680

Leckage-SV TYP98
DIN KK mit
Schaltkombination
PAMS + TOP

лекажный шиб.
вентиль TYP98 DIN
KK комбинация
переключения
PAMS + TOP

Art.-Nr. 59566-

DN	Gew. kg	AISI 304/304L-1.4301/1.4307						AISI 316L-1.4404					
		Art.-Nr. bl. VMQ	Preis EUR	Art.-Nr. bl. EPDM	Preis EUR	Art.-Nr. bl. FKM	Preis EUR	Art.-Nr. bl. VMQ	Preis EUR	Art.-Nr. bl. EPDM	Preis EUR	Art.-Nr. bl. FKM	Preis EUR
25		-0251160		-0251360		-0251460		-0253160		-0253360		-0253460	
32		-0321160		-0321360		-0321460		-0323160		-0323360		-0323460	
40		-0401160		-0401360		-0401460		-0403160		-0403360		-0403460	
50		-0501160		-0501360		-0501460		-0503160		-0503360		-0503460	
65		-0651160		-0651360		-0651460		-0653160		-0653360		-0653460	
80		-0801160		-0801360		-0801460		-0803160		-0803360		-0803460	
100		-1001160		-1001360		-1001460		-1003160		-1003360		-1003460	

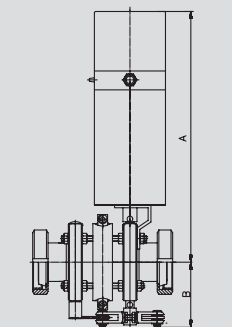

Oberfläche matt gesondert angeben weitere Dichtungen: Kap. 5.5-Art.-Nr. 57680 - Preis auf Anfrage

поверхность матовая указывать особо другие уплотнения в разделе: 5.5-Art.-Nr. 57680 - цена по запросу

1
2
3
4
5
6
7
8
9
10
11

5.04.07. Leckage-Scheibenventil TYP95 Zoll ZF

5.04.07. leaking shifter valve TYP95 дюйм ZF

Art.-Nr. 59600-

DN	Gew. kg	AISI 304/304L-1.4301/1.4307				AISI 316L-1.4404							
		Art.-Nr. bl. VMQ	Preis EUR	Art.-Nr. bl. EPDM	Preis EUR	Art.-Nr. bl. FKM	Preis EUR	Art.-Nr. bl. VMQ	Preis EUR	Art.-Nr. bl. EPDM	Preis EUR	Art.-Nr. bl. FKM	Preis EUR
1"		-1001100		-1001300		-1001400		-1003100		-1003300		-1003400	
1,5"		-1121100		-1121300		-1121400		-1123100		-1123300		-1123400	
2"		-2001100		-2001300		-2001400		-2003100		-2003300		-2003400	
2,5"		-2121100		-2121300		-2121400		-2123100		-2123300		-2123400	
3"		-3001100		-3001300		-3001400		-3003100		-3003300		-3003400	
4"		-4001100		-4001300		-4001400		-4003100		-4003300		-4003400	

Oberfläche matt gesondert angeben weitere Dichtungen: Kap. 5.5-Art.-Nr. 57601
поверхность матовая указывать особо другие уплотнения в разделе: 5.5-Art.-Nr. 57601

Leckage-SV TYP95 Zoll ZF mit Schaltkombination Hand

leaking shifter valve TYP95 дюйм MF combination switching manual

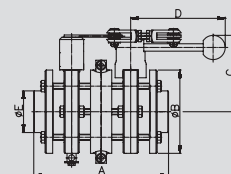

Art.-Nr. 59600-

DN	Gew. kg	AISI 304/304L-1.4301/1.4307				AISI 316L-1.4404							
		Art.-Nr. bl. VMQ	Preis EUR	Art.-Nr. bl. EPDM	Preis EUR	Art.-Nr. bl. FKM	Preis EUR	Art.-Nr. bl. VMQ	Preis EUR	Art.-Nr. bl. EPDM	Preis EUR	Art.-Nr. bl. FKM	Preis EUR
1"		-1001120		-1001320		-1001420		-1003120		-1003320		-1003420	
1,5"		-1121120		-1121320		-1121420		-1123120		-1123320		-1123420	
2"		-2001120		-2001320		-2001420		-2003120		-2003320		-2003420	
2,5"		-2121120		-2121320		-2121420		-2123120		-2123320		-2123420	
3"		-3001120		-3001320		-3001420		-3003120		-3003320		-3003420	
4"		-4001120		-4001320		-4001420		-4003120		-4003320		-4003420	

Oberfläche matt gesondert angeben weitere Dichtungen: Kap. 5.5-Art.-Nr. 57601
поверхность матовая указывать особо другие уплотнения в разделе: 5.5-Art.-Nr. 57601

Leckage-SV TYP95 Zoll ZF mit Schaltkombination PAMS

leaking shifter valve TYP95 дюйм MF combination switching PAMS

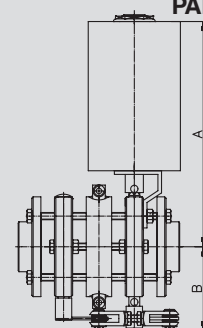

Art.-Nr. 59600-

DN	Gew. kg	AISI 304/304L-1.4301/1.4307				AISI 316L-1.4404							
		Art.-Nr. bl. VMQ	Preis EUR	Art.-Nr. bl. EPDM	Preis EUR	Art.-Nr. bl. FKM	Preis EUR	Art.-Nr. bl. VMQ	Preis EUR	Art.-Nr. bl. EPDM	Preis EUR	Art.-Nr. bl. FKM	Preis EUR
1"		-1001160		-1001360		-1001460		-1003160		-1003360		-1003460	
1,5"		-1121160		-1121360		-1121460		-1123160		-1123360		-1123460	
2"		-2001160		-2001360		-2001460		-2003160		-2003360		-2003460	
2,5"		-2121160		-2121360		-2121460		-2123160		-2123360		-2123460	
3"		-3001160		-3001360		-3001460		-3003160		-3003360		-3003460	
4"		-4001160		-4001360		-4001460		-4003160		-4003360		-4003460	

Oberfläche matt gesondert angeben weitere Dichtungen: Kap. 5.5-Art.-Nr. 57601 - Preis auf Anfrage
поверхность матовая указывать особо другие уплотнения в разделе: 5.5-Art.-Nr. 57601 - цена по запросу

Leckage-SV TYP95 Zoll ZF mit Schaltkombination PAMS + TOP

leaking shifter valve TYP95 дюйм MF combination switching PAMS + TOP

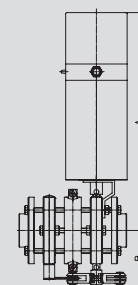

5.04.08. Leakage-Scheibenventil TYP95 Zoll SS

5.04.08. лекажный шиберный вентиль TYP95 дюйм SS

Leakage-SV TYP95 Zoll SS mit Schaltkombination Hand
лекажный шиб. вентиль TYP95 дюйм SS комбинация переключения мануальная

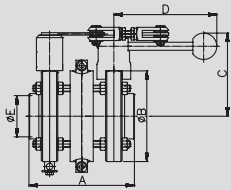

Art.-Nr. 59622-

DN	Gew. kg	AISI 304/304L-1.4301/1.4307						AISI 316L-1.4404					
		Art.-Nr. bl. VMQ	Preis EUR	Art.-Nr. bl. EPDM	Preis EUR	Art.-Nr. bl. FKM	Preis EUR	Art.-Nr. bl. VMQ	Preis EUR	Art.-Nr. bl. EPDM	Preis EUR	Art.-Nr. bl. FKM	Preis EUR
1"		-1001100		-1001300		-1001400		-1003100		-1003300		-1003400	
1,5"		-1121100		-1121300		-1121400		-1123100		-1123300		-1123400	
2"		-2001100		-2001300		-2001400		-2003100		-2003300		-2003400	
2,5"		-2121100		-2121300		-2121400		-2123100		-2123300		-2123400	
3"		-3001100		-3001300		-3001400		-3003100		-3003300		-3003400	
4"		-4001100		-4001300		-4001400		-4003100		-4003300		-4003400	

Oberfläche matt gesondert angeben weitere Dichtungen: Kap. 5.5-Art.-Nr. 57601

поверхность матовая указывать особо другие уплотнения в разделе: 5.5-Art.-Nr. 57601

Leakage-SV TYP95 Zoll SS mit Schaltkombination PAMS
лекажный шиб. вентиль TYP95 дюйм SS комбинация переключения PAMS

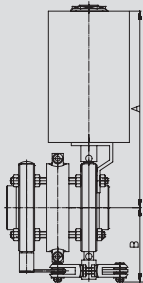

Art.-Nr. 59622-

DN	Gew. kg	AISI 304/304L-1.4301/1.4307						AISI 316L-1.4404					
		Art.-Nr. bl. VMQ	Preis EUR	Art.-Nr. bl. EPDM	Preis EUR	Art.-Nr. bl. FKM	Preis EUR	Art.-Nr. bl. VMQ	Preis EUR	Art.-Nr. bl. EPDM	Preis EUR	Art.-Nr. bl. FKM	Preis EUR
1"		-1001120		-1001320		-1001420		-1003120		-1003320		-1003420	
1,5"		-1121120		-1121320		-1121420		-1123120		-1123320		-1123420	
2"		-2001120		-2001320		-2001420		-2003120		-2003320		-2003420	
2,5"		-2121120		-2121320		-2121420		-2123120		-2123320		-2123420	
3"		-3001120		-3001320		-3001420		-3003120		-3003320		-3003420	
4"		-4001120		-4001320		-4001420		-4003120		-4003320		-4003420	

Oberfläche matt gesondert angeben weitere Dichtungen: Kap. 5.5-Art.-Nr. 57601

поверхность матовая указывать особо другие уплотнения в разделе: 5.5-Art.-Nr. 57601

Leakage-SV TYP95 Zoll SS mit Schaltkombination PAMS + TOP
лекажный шиб. вентиль TYP95 дюйм SS комбинация переключения PAMS + TOP

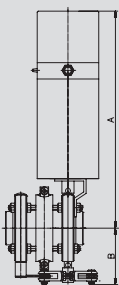

Art.-Nr. 59622-

DN	Gew. kg	AISI 304/304L-1.4301/1.4307						AISI 316L-1.4404					
		Art.-Nr. bl. VMQ	Preis EUR	Art.-Nr. bl. EPDM	Preis EUR	Art.-Nr. bl. FKM	Preis EUR	Art.-Nr. bl. VMQ	Preis EUR	Art.-Nr. bl. EPDM	Preis EUR	Art.-Nr. bl. FKM	Preis EUR
1"		-1001160		-1001360		-1001460		-1003160		-1003360		-1003460	
1,5"		-1121160		-1121360		-1121460		-1123160		-1123360		-1123460	
2"		-2001160		-2001360		-2001460		-2003160		-2003360		-2003460	
2,5"		-2121160		-2121360		-2121460		-2123160		-2123360		-2123460	
3"		-3001160		-3001360		-3001460		-3003160		-3003360		-3003460	
4"		-4001160		-4001360		-4001460		-4003160		-4003360		-4003460	

Oberfläche matt gesondert angeben weitere Dichtungen: Kap. 5.5-Art.-Nr. 57601 - Preis auf Anfrage

поверхность матовая указывать особо другие уплотнения в разделе: 5.5-Art.-Nr. 57601 - цена по запросу

5.04.09. Leckage-Scheibenventil TYP95 Zoll GG

5.04.09. лекажный шиберный вентиль TYP95 дюйм GG

Art.-Nr. 59655-

DN	Gew. kg	AISI 304/304L-1.4301/1.4307				AISI 316L-1.4404							
		Art.-Nr. bl. VMQ	Preis EUR	Art.-Nr. bl. EPDM	Preis EUR	Art.-Nr. bl. FKM	Preis EUR	Art.-Nr. bl. VMQ	Preis EUR	Art.-Nr. bl. EPDM	Preis EUR	Art.-Nr. bl. FKM	Preis EUR
1"		-1001100		-1001300		-1001400		-1003100		-1003300		-1003400	
1,5"		-1121100		-1121300		-1121400		-1123100		-1123300		-1123400	
2"		-2001100		-2001300		-2001400		-2003100		-2003300		-2003400	
2,5"		-2121100		-2121300		-2121400		-2123100		-2123300		-2123400	
3"		-3001100		-3001300		-3001400		-3003100		-3003300		-3003400	
4"		-4001100		-4001300		-4001400		-4003100		-4003300		-4003400	

Oberfläche matt gesondert angeben weitere Dichtungen: Kap. 5.5-Art.-Nr. 57601
поверхность матовая указывать особо другие уплотнения в разделе: 5.5-Art.-Nr. 57601

Leckage-SV TYP95 Zoll GG mit Schaltkombination Hand

лекажный шиб. вентиль TYP95 дюйм PP комбинация переключения мануальная

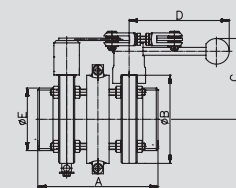

Art.-Nr. 59655-

DN	Gew. kg	AISI 304/304L-1.4301/1.4307				AISI 316L-1.4404							
		Art.-Nr. bl. VMQ	Preis EUR	Art.-Nr. bl. EPDM	Preis EUR	Art.-Nr. bl. FKM	Preis EUR	Art.-Nr. bl. VMQ	Preis EUR	Art.-Nr. bl. EPDM	Preis EUR	Art.-Nr. bl. FKM	Preis EUR
1"		-1001120		-1001320		-1001420		-1003120		-1003320		-1003420	
1,5"		-1121120		-1121320		-1121420		-1123120		-1123320		-1123420	
2"		-2001120		-2001320		-2001420		-2003120		-2003320		-2003420	
2,5"		-2121120		-2121320		-2121420		-2123120		-2123320		-2123420	
3"		-3001120		-3001320		-3001420		-3003120		-3003320		-3003420	
4"		-4001120		-4001320		-4001420		-4003120		-4003320		-4003420	

Oberfläche matt gesondert angeben weitere Dichtungen: Kap. 5.5-Art.-Nr. 57601
поверхность матовая указывать особо другие уплотнения в разделе: 5.5-Art.-Nr. 57601

Leckage-SV TYP95 Zoll GG mit Schaltkombination PAMS

лекажный шиб. вентиль TYP95 дюйм PP комбинация переключения PAMS

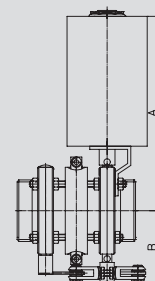

Art.-Nr. 59655-

DN	Gew. kg	AISI 304/304L-1.4301/1.4307				AISI 316L-1.4404							
		Art.-Nr. bl. VMQ	Preis EUR	Art.-Nr. bl. EPDM	Preis EUR	Art.-Nr. bl. FKM	Preis EUR	Art.-Nr. bl. VMQ	Preis EUR	Art.-Nr. bl. EPDM	Preis EUR	Art.-Nr. bl. FKM	Preis EUR
1"		-1001160		-1001360		-1001460		-1003160		-1003360		-1003460	
1,5"		-1121160		-1121360		-1121460		-1123160		-1123360		-1123460	
2"		-2001160		-2001360		-2001460		-2003160		-2003360		-2003460	
2,5"		-2121160		-2121360		-2121460		-2123160		-2123360		-2123460	
3"		-3001160		-3001360		-3001460		-3003160		-3003360		-3003460	
4"		-4001160		-4001360		-4001460		-4003160		-4003360		-4003460	

Oberfläche matt gesondert angeben weitere Dichtungen: Kap. 5.5-Art.-Nr. 57601 - Preis auf Anfrage
поверхность матовая указывать особо другие уплотнения в разделе: 5.5-Art.-Nr. 57601 - цена по запросу

Leckage-SV TYP95 Zoll GG mit Schaltkombination PAMS + TOP

лекажный шиб. вентиль TYP95 дюйм PP комбинация переключения PAMS + TOP

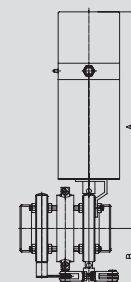

5.04.10. Leckage-Scheibenventil TYP95 Zoll KK

5.04.10. лекажный шиберный вентиль TYP95 дюйм KK

Leckage-SV TYP95 Zoll KK mit Schaltkombination Hand
лекажный шиб. вентиль TYP95 дюйм KK комбинация переключения мануальная

Art.-Nr. 59666-

DN	Gew. kg	AISI 304/304L-1.4301/1.4307				AISI 316L-1.4404							
		Art.-Nr. bl. VMQ	Preis EUR	Art.-Nr. bl. EPDM	Preis EUR	Art.-Nr. bl. FKM	Preis EUR	Art.-Nr. bl. VMQ	Preis EUR	Art.-Nr. bl. EPDM	Preis EUR	Art.-Nr. bl. FKM	Preis EUR
1"		-1001100		-1001300		-1001400		-1003100		-1003300		-1003400	
1,5"		-1121100		-1121300		-1121400		-1123100		-1123300		-1123400	
2"		-2001100		-2001300		-2001400		-2003100		-2003300		-2003400	
2,5"		-2121100		-2121300		-2121400		-2123100		-2123300		-2123400	
3"		-3001100		-3001300		-3001400		-3003100		-3003300		-3003400	
4"		-4001100		-4001300		-4001400		-4003100		-4003300		-4003400	

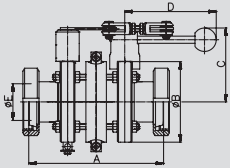

Oberfläche matt gesondert angeben weitere Dichtungen: Kap. 5.5-Art.-Nr. 57601

поверхность матовая указывать особо другие уплотнения в разделе: 5.5-Art.-Nr. 57601

Leckage-SV TYP95 Zoll KK mit Schaltkombination PAMS
лекажный шиб. вентиль TYP95 дюйм KK комбинация переключения PAMS

Art.-Nr. 59666-

DN	Gew. kg	AISI 304/304L-1.4301/1.4307				AISI 316L-1.4404							
		Art.-Nr. bl. VMQ	Preis EUR	Art.-Nr. bl. EPDM	Preis EUR	Art.-Nr. bl. FKM	Preis EUR	Art.-Nr. bl. VMQ	Preis EUR	Art.-Nr. bl. EPDM	Preis EUR	Art.-Nr. bl. FKM	Preis EUR
1"		-1001120		-1001320		-1001420		-1003120		-1003320		-1003420	
1,5"		-1121120		-1121320		-1121420		-1123120		-1123320		-1123420	
2"		-2001120		-2001320		-2001420		-2003120		-2003320		-2003420	
2,5"		-2121120		-2121320		-2121420		-2123120		-2123320		-2123420	
3"		-3001120		-3001320		-3001420		-3003120		-3003320		-3003420	
4"		-4001120		-4001320		-4001420		-4003120		-4003320		-4003420	

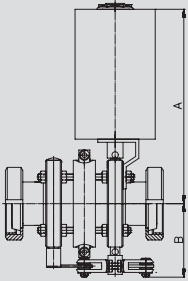

Oberfläche matt gesondert angeben weitere Dichtungen: Kap. 5.5-Art.-Nr. 57601

поверхность матовая указывать особо другие уплотнения в разделе: 5.5-Art.-Nr. 57601

Leckage-SV TYP95 Zoll KK mit Schaltkombination PAMS + TOP
лекажный шиб. вентиль TYP95 дюйм KK комбинация переключения PAMS + TOP

Art.-Nr. 59666-

DN	Gew. kg	AISI 304/304L-1.4301/1.4307				AISI 316L-1.4404							
		Art.-Nr. bl. VMQ	Preis EUR	Art.-Nr. bl. EPDM	Preis EUR	Art.-Nr. bl. FKM	Preis EUR	Art.-Nr. bl. VMQ	Preis EUR	Art.-Nr. bl. EPDM	Preis EUR	Art.-Nr. bl. FKM	Preis EUR
1"		-1001160		-1001360		-1001460		-1003160		-1003360		-1003460	
1,5"		-1121160		-1121360		-1121460		-1123160		-1123360		-1123460	
2"		-2001160		-2001360		-2001460		-2003160		-2003360		-2003460	
2,5"		-2121160		-2121360		-2121460		-2123160		-2123360		-2123460	
3"		-3001160		-3001360		-3001460		-3003160		-3003360		-3003460	
4"		-4001160		-4001360		-4001460		-4003160		-4003360		-4003460	

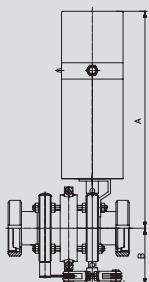

Oberfläche matt gesondert angeben weitere Dichtungen: Kap. 5.5-Art.-Nr. 57601 - Preis auf Anfrage

поверхность матовая указывать особо другие уплотнения в разделе: 5.5-Art.-Nr. 57601 - цена по запросу

1
2
3
4
5
6
7
8
9
10
11

5.04.11. T-Scheibenventil TYP98 DIN

5.04.11. тройник шиберный вентиль TYP98 DIN

Art.-Nr. 59880-							AISI 304/304L-1.4301/1.4307				316L-1.4404			
DN	A	B	C	D	E	Gew.	Art.-Nr.	Preis	Art.-Nr.	Preis	Art.-Nr.	Preis	Art.-Nr.	Preis
mm	mm	mm	mm	mm	mm	kg	pol. HB-ST	EUR	pol. LF	EUR	pol. HB-ST	EUR	pol. LF	EUR
25	204,0	72,0	70,0		Rd52x1/6"	3,160	-0251100		-0251120		-0253100		-0253120	
32	216,0	77,0	76,0		Rd58x1/6"	3,360	-0321100		-0321120		-0323100		-0323120	
40	242,0	82,0	85,0		Rd65x1/6"	3,860	-0401100		-0401120		-0403100		-0403120	
50	262,0	93,0	95,0		Rd78x1/6"	4,620	-0501100		-0501120		-0503100		-0503120	
65	284,0	105,0	105,0		Rd95x1/6"	5,980	-0651100		-0651120		-0653100		-0653120	
80	340,0	115,0	120,0		Rd110x1/4"	10,470	-0801100		-0801120		-0803100		-0803120	
100	368,0	130,0	132,0		Rd130x1/4"	13,390	-1001100		-1001120		-1003100		-1003120	

T-SV TYP98 DIN
DD-GGG
Handbetätigung HB-ST
Antrieb PAMS93-
Gr.1/2 LF

тройник шиб. вентиль
TYP98 DIN DD-PPP
ручн. переключения
HB-ST привод PAMS93-
Gr.1/2 LF

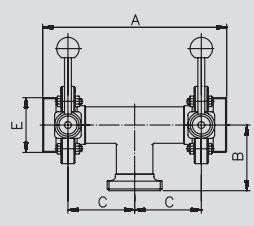

SV-Dichtungen: VMQ - weitere Varianten auf Anfrage - Rd: Rundgewinde
уплотнения шиб. вентиля: VMQ - другие варианты по запросу - Rd: круглая резьба

Art.-Nr. 59884-							AISI 304/304L-1.4301/1.4307				316L-1.4404			
DN	A	B	C	D	E	Gew.	Art.-Nr.	Preis	Art.-Nr.	Preis	Art.-Nr.	Preis	Art.-Nr.	Preis
mm	mm	mm	mm	mm	mm	kg	pol. HB	EUR	pol. LF	EUR	pol. HB	EUR	pol. LF	EUR
25	204,0	72,0				3,160	-0251100		-0251120		-0253100		-0253120	
32	216,0	77,0				3,360	-0321100		-0321120		-0323100		-0323120	
40	242,0	82,0				3,860	-0401100		-0401120		-0403100		-0403120	
50	262,0	93,0				4,620	-0501100		-0501120		-0503100		-0503120	
65	284,0	105,0				5,980	-0651100		-0651120		-0653100		-0653120	
80	340,0	115,0				10,470	-0801100		-0801120		-0803100		-0803120	
100	368,0	130,0				13,390	-1001100		-1001120		-1003100		-1003120	

T-SV TYP98 DIN
DD-GGG
Schaltkombination
Hand (HB)
Schaltkombination
PAMS (LF)

тройник шиб. вентиль
TYP98 DIN DD-PPP
комбинация
переключения
мануальная (HB)
комбинация
переключения PAMS
(LF)

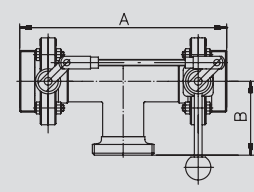

SV-Dichtungen: VMQ - weitere Varianten auf Anfrage -
уплотнения шиб. вентиля: VMQ - другие варианты по запросу -

Art.-Nr. 59980-							AISI 304/304L-1.4301/1.4307				316L-1.4404			
DN	A	B	C	D	E	Gew.	Art.-Nr.	Preis	Art.-Nr.	Preis	Art.-Nr.	Preis	Art.-Nr.	Preis
mm	mm	mm	mm	mm	mm	kg	pol. HB-ST	EUR	pol. LF	EUR	pol. HB-ST	EUR	pol. LF	EUR
25	174,0	70,0	102,0		Rd52x1/6"	3,160	-0251100		-0251120		-0253100		-0253120	
32	185,0	76,0	108,0		Rd58x1/6"	3,360	-0321100		-0321120		-0323100		-0323120	
40	203,0	85,0	121,0		Rd65x1/6"	3,860	-0401100		-0401120		-0403100		-0403120	
50	224,0	95,0	131,0		Rd78x1/6"	4,620	-0501100		-0501120		-0503100		-0503120	
65	248,0	105,0	143,0		Rd95x1/6"	5,980	-0651100		-0651120		-0653100		-0653120	
80	285,0	120,0	170,0		Rd110x1/4"	10,470	-0801100		-0801120		-0803100		-0803120	
100	314,0	132,0	184,0		Rd130x1/4"	13,390	-1001100		-1001120		-1003100		-1003120	

T-SV TYP98 DIN
DA-GGG
Handbetätigung HB-ST
Antrieb PAMS93-
Gr.1/2 LF

тройник шиб. вентиль
TYP98 DIN DA-PPP
ручн. переключения
HB-ST привод PAMS93-
Gr.1/2 LF

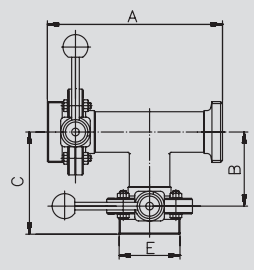

SV-Dichtungen: VMQ - weitere Varianten auf Anfrage - Rd: Rundgewinde
уплотнения шиб. вентиля: VMQ - другие варианты по запросу - Rd: круглая резьба

5.04.12. T-Scheibenventil TYP98 DIN + "Alte Bauform" DIN 5.04.12. тройник шиберный вентиль TYP98 DIN + "старого образца" DIN

T-SV TYP98 DIN DA-GGG Schaltkombination Hand (HB) Schaltkombination PAMS (LF) тройник шиб. вентиль TYP98 DIN DA-PPP комбинация переключения мануальная (HB) комбинация переключения PAMS (LF)	Art.-Nr. 59984-							AISI 304/304L-1.4301/1.4307				316L-1.4404			
	DN	A	B	C	D	E	Gew.	Art.-Nr.	Preis	Art.-Nr.	Preis	Art.-Nr.	Preis	Art.-Nr.	Preis
	mm	mm	mm	mm	mm	mm	kg	pol. HB	EUR	pol. LF	EUR	pol. HB	EUR	pol. LF	EUR
	25	72,0	102,0				3,160	-0251100		-0251120		-0253100		-0253120	
	32	77,0	108,0				3,360	-0321100		-0321120		-0323100		-0323120	
	40	82,0	121,0				3,860	-0401100		-0401120		-0403100		-0403120	
	50	93,0	131,0				4,620	-0501100		-0501120		-0503100		-0503120	
	65	105,0	143,0				5,980	-0651100		-0651120		-0653100		-0653120	
	80	115,0	170,0				10,470	-0801100		-0801120		-0803100		-0803120	
	100	136,0	184,0				13,390	-1001100		-1001120		-1003100		-1003120	

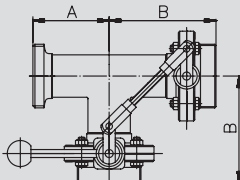

SV-Dichtungen: VMQ - weitere Varianten auf Anfrage
уплотнения шиб. вентиля: VMQ - другие варианты по запросу

T-SV DIN DD-GGG Handbetätigung HB-ST Antrieb PAMS93- Gr.1/2 LF тройник шиб. вентиль DIN DD-PPP ручн. переключения HB-ST привод PAMS93-Gr.1/2 LF	Art.-Nr. 59800-							AISI 304/304L-1.4301/1.4307				316L-1.4404			
	DN	A	B	C	D	E	Gew.	Art.-Nr.	Preis	Art.-Nr.	Preis	Art.-Nr.	Preis	Art.-Nr.	Preis
	mm	mm	mm	mm	mm	mm	kg	pol. HB-ST	EUR	pol. LF	EUR	pol. HB-ST	EUR	pol. LF	EUR
	25	204,0	72,0	70,0		Rd52x1/6"	3,160	-0251100		-0251120		-0253100		-0253120	
	32	216,0	77,0	76,0		Rd58x1/6"	3,360	-0321100		-0321120		-0323100		-0323120	
	40	242,0	82,0	85,0		Rd65x1/6"	3,860	-0401100		-0401120		-0403100		-0403120	
	50	262,0	93,0	95,0		Rd78x1/6"	4,620	-0501100		-0501120		-0503100		-0503120	
	65	284,0	105,0	105,0		Rd95x1/6"	5,980	-0651100		-0651120		-0653100		-0653120	
	80	340,0	115,0	120,0		Rd110x1/4"	10,470	-0801100		-0801120		-0803100		-0803120	
	100	368,0	130,0	132,0		Rd130x1/4"	13,390	-1001100		-1001120		-1003100		-1003120	

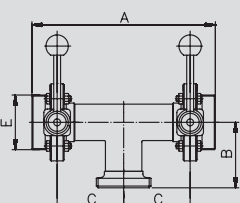

SV-Dichtungen: VMQ - weitere Varianten auf Anfrage - Rd: Rundgewinde
уплотнения шиб. вентиля: VMQ - другие варианты по запросу - Rd: круглая резьба

T-SV DIN DD-GGG Schaltkombination Hand (HB) Schaltkombination PAMS (LF) тройник шиб. вентиль DIN DD-PPP комбинация переключения мануальная (HB) комбинация переключения PAMS (LF)	Art.-Nr. 59804-							AISI 304/304L-1.4301/1.4307				316L-1.4404			
	DN	A	B	C	D	E	Gew.	Art.-Nr.	Preis	Art.-Nr.	Preis	Art.-Nr.	Preis	Art.-Nr.	Preis
	mm	mm	mm	mm	mm	mm	kg	pol. HB	EUR	pol. LF	EUR	pol. HB	EUR	pol. LF	EUR
	25	204,0	72,0				3,160	-0251100		-0251120		-0253100		-0253120	
	32	216,0	77,0				3,360	-0321100		-0321120		-0323100		-0323120	
	40	242,0	82,0				3,860	-0401100		-0401120		-0403100		-0403120	
	50	262,0	93,0				4,620	-0501100		-0501120		-0503100		-0503120	
	65	284,0	105,0				5,980	-0651100		-0651120		-0653100		-0653120	
	80	340,0	115,0				10,470	-0801100		-0801120		-0803100		-0803120	
	100	368,0	130,0				13,390	-1001100		-1001120		-1003100		-1003120	

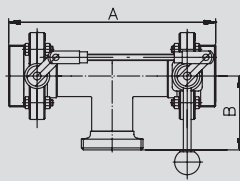

SV-Dichtungen: VMQ - weitere Varianten auf Anfrage -
уплотнения шиб. вентиля: VMQ - другие варианты по запросу -

5.04.13. T-Scheibenventil "Alte Bauform" DIN + TYP95 Zoll

5.04.13. тройник шиберный вентиль "старого образца" DIN + TYP95 дюйм

Art.-Nr. 59900-								AISI 304/304L-1.4301/1.4307				316L-1.4404			
DN	A	B	C	D	E	Gew.	Art.-Nr.	Preis	Art.-Nr.	Preis	Art.-Nr.	Preis	Art.-Nr.	Preis	
mm	mm	mm	mm	mm	mm	kg	pol. HB-ST	EUR	pol. LF	EUR	pol. HB-ST	EUR	pol. LF	EUR	
25	174,0	70,0	102,0		Rd52x1/6"	3,160	-0251100		-0251120		-0253100		-0253120		
32	185,0	76,0	108,0		Rd58x1/6"	3,360	-0321100		-0321120		-0323100		-0323120		
40	203,0	85,0	121,0		Rd65x1/6"	3,860	-0401100		-0401120		-0403100		-0403120		
50	224,0	95,0	131,0		Rd78x1/6"	4,620	-0501100		-0501120		-0503100		-0503120		
65	248,0	105,0	143,0		Rd95x1/6"	5,980	-0651100		-0651120		-0653100		-0653120		
80	285,0	120,0	170,0		Rd110x1/4"	10,470	-0801100		-0801120		-0803100		-0803120		
100	314,0	132,0	184,0		Rd130x1/4"	13,390	-1001100		-1001120		-1003100		-1003120		

T-SV DIN DA-GGG Handbetätigung HB-ST Antrieb PAMS93-Gr.1/2 LF

тройник шиб. вентиль DIN DA-PPP ручн. переключения HB-ST привод PAMS93- Gr.1/2 LF

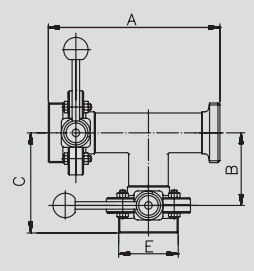

SV-Dichtungen: VMQ - weitere Varianten auf Anfrage - Rd: Rundgewinde
 уплотнения шиб. вентиля: VMQ - другие варианты по запросу - Rd: круглая резьба

Art.-Nr. 59904-								AISI 304/304L-1.4301/1.4307				316L-1.4404			
DN	A	B	C	D	E	Gew.	Art.-Nr.	Preis	Art.-Nr.	Preis	Art.-Nr.	Preis	Art.-Nr.	Preis	
mm	mm	mm	mm	mm	mm	kg	pol. HB	EUR	pol. LF	EUR	pol. HB	EUR	pol. LF	EUR	
25	72,0	102,0				3,160	-0251100		-0251120		-0253100		-0253120		
32	77,0	108,0				3,360	-0321100		-0321120		-0323100		-0323120		
40	82,0	121,0				3,860	-0401100		-0401120		-0403100		-0403120		
50	93,0	131,0				4,620	-0501100		-0501120		-0503100		-0503120		
65	105,0	143,0				5,980	-0651100		-0651120		-0653100		-0653120		
80	115,0	170,0				10,470	-0801100		-0801120		-0803100		-0803120		
100	136,0	184,0				13,390	-1001100		-1001120		-1003100		-1003120		

T-SV DIN DA-GGG Schaltkombination Hand (HB) Schaltkombination PAMS (LF)

тройник шиб. вентиль DIN DA-PPP комбинация переключения мануальная (HB) комбинация переключения PAMS (LF)

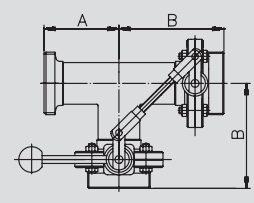

SV-Dichtungen: VMQ - weitere Varianten auf Anfrage
 уплотнения шиб. вентиля: VMQ - другие варианты по запросу

Art.-Nr. 598X1-								AISI 304/304L-1.4301/1.4307				316L-1.4404			
DN	A	B	C	D	E	Gew.	Art.-Nr.	Preis	Art.-Nr.	Preis	Art.-Nr.	Preis	Art.-Nr.	Preis	
mm	mm	mm	mm	mm	mm	kg	pol. HB-ST	EUR	pol. LF	EUR	pol. HB-ST	EUR	pol. LF	EUR	
1"							-1001100		-1001120		-1003100		-1003120		
1,5"							-1121100		-1121120		-1123100		-1123120		
2"							-2001100		-2001120		-2003100		-2003120		
2,5"							-2121100		-2121120		-2123100		-2123120		
3"							-3001100		-3001120		-3003100		-3003120		
4"							-4001100		-4001120		-4003100		-4003120		

T-SV TYP95 (Zoll) DD-GGG Handbetätigung HB-ST Antrieb PAMS93-Gr.1/2 LF

тройник шиб. вентиль TYP95 (дюйм) DD-PPP ручн. переключения HB-ST привод PAMS93- Gr.1/2 LF

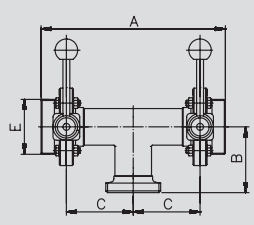

SV-Dichtungen: VMQ - alle Varianten auf Anfrage Anschlüsse SMS, DS, IDF, RJT, etc. - Preis auf Anfrage
 уплотнения шиб. вентиля: VMQ - все варианты по запросу подключения SMS, DS, IDF, RJT, etc. - цена по запросу

5.04.14. T-Scheibenventil TYP95 Zoll

5.04.14. тройник шиберный вентиль TYP95 дюйм

T-SV TYP95 (Zoll) DD-GGG Schaltkombination Hand (HB) Schaltkombination PAMS (LF) тройник шиб. вентиль TYP95 (дюйм) DD-PPP комбинация переключения мануальная (HB) комбинация переключения PAMS (LF)	Art.-Nr. 598X3-								AISI 304/304L-1.4301/1.4307				316L-1.4404			
	DN	A	B	C	D	E	Gew.	Art.-Nr.	Preis	Art.-Nr.	Preis	Art.-Nr.	Preis	Art.-Nr.	Preis	
	mm	mm	mm	mm	mm	mm	kg	pol. HB	EUR	pol. LF	EUR	pol. HB	EUR	pol. LF	EUR	
1"								-1001100		-1001120		-1003100		-1003120		
1,5"								-1121100		-1121120		-1123100		-1123120		
2"								-2001100		-2001120		-2003100		-2003120		
2,5"								-2121100		-2121120		-2123100		-2123120		
3"								-3001100		-3001120		-3003100		-3003120		
4"								-4001100		-4001120		-4003100		-4003120		

SV-Dichtungen: VMQ - alle Varianten auf Anfrage - Anschlüsse SMS, DS, IDF, RJT, etc.
уплотнения шиб. вентиля: VMQ - все варианты по запросу - подключения SMS, DS, IDF, RJT, etc.

T-SV TYP95 (Zoll) DA-GGG Handbetätigung HB-ST Antrieb PAMS93- Gr.1/2 LF тройник шиб. вентиль TYP95 (дюйм) DA-PPP ручн. переключения HB-ST привод PAMS93- Gr.1/2 LF	Art.-Nr. 599X1-								AISI 304/304L-1.4301/1.4307				316L-1.4404			
	DN	A	B	C	D	E	Gew.	Art.-Nr.	Preis	Art.-Nr.	Preis	Art.-Nr.	Preis	Art.-Nr.	Preis	
	mm	mm	mm	mm	mm	mm	kg	pol. HB-ST	EUR	pol. LF	EUR	pol. HB-ST	EUR	pol. LF	EUR	
1"								-1001100		-1001120		-1003100		-1003120		
1,5"								-1121100		-1121120		-1123100		-1123120		
2"								-2001100		-2001120		-2003100		-2003120		
2,5"								-2121100		-2121120		-2123100		-2123120		
3"								-3001100		-3001120		-3003100		-3003120		
4"								-4001100		-4001120		-4003100		-4003120		

SV-Dichtungen: VMQ - alle Varianten auf Anfrage - Anschlüsse SMS, DS, IDF, RJT, etc.
уплотнения шиб. вентиля: VMQ - все варианты по запросу - подключения SMS, DS, IDF, RJT, etc.

T-SV TYP95 (Zoll) DA-GGG Schaltkombination Hand (HB) Schaltkombination PAMS (LF) тройник шиб. вентиль TYP95 (дюйм) DA-PPP комбинация переключения мануальная (HB) комбинация переключения PAMS (LF)	Art.-Nr. 599X3-								AISI 304/304L-1.4301/1.4307				316L-1.4404			
	DN	A	B	C	D	E	Gew.	Art.-Nr.	Preis	Art.-Nr.	Preis	Art.-Nr.	Preis	Art.-Nr.	Preis	
	mm	mm	mm	mm	mm	mm	kg	pol. HB	EUR	pol. LF	EUR	pol. HB	EUR	pol. LF	EUR	
1"								-1001100		-1001120		-1003100		-1003120		
1,5"								-1121100		-1121120		-1123100		-1123120		
2"								-2001100		-2001120		-2003100		-2003120		
2,5"								-2121100		-2121120		-2123100		-2123120		
3"								-3001100		-3001120		-3003100		-3003120		
4"								-4001100		-4001120		-4003100		-4003120		

SV-Dichtungen: VMQ - alle Varianten auf Anfrage - Anschlüsse SMS, DS, IDF, RJT, etc. - Preis auf Anfrage
уплотнения шиб. вентиля: VMQ - все варианты по запросу - подключения SMS, DS, IDF, RJT, etc. - цена по запросу

1
2
3
4
5
6
7
8
9
10
11

5.05.01. Handbetätigung HB04 für SV04 und Zubehör **5.05.01. ручное переключение HB04 для шиб. вентиля SV04 и принадлежности**

Art.-Nr. 56740-							AISI 304/304L-1.4301		
DN	A	B	C	D	E	Gew.	Art.-Nr.	Preis	
mm	mm	mm	mm	mm	mm	kg	poliert	EUR	
15-50/1"-2"	122,0	9,5				0,360	-0151050		
65-100/2,5"-4"	150,0	9,5				0,380	-0651100		
125-150	216,0	14,0				0,820	-1251150		

Handbetätigung HB04 PA-Hülse

ручное переключение HB04 PA-корпус

PA: Kunststoff-Hülse
PA: корпус пластмассовый

Art.-Nr. 57040-							AISI 304/304L-1.4301		
DN	A	B	C	D	E	Gew.	Art.-Nr.	Preis	
mm	mm	mm	mm	mm	mm	kg	poliert	EUR	
15-50	122,0	9,5				0,380	-0151050		
65-100	150,0	9,5				0,400	-0651100		
125-150	216,0	14,0				0,860	-1251150		

Handbetätigung HB04 für Ni M12x1

ручное переключение HB04 для Ni M12x1

mit Kunststoff-Hülse, für Stellung auf/zu, ohne Näherungsinitiator
с гильзой из пластика для установки откр, закр, без инициатора приближения

Art.-Nr. 09057-							AISI 304/304L-1.4301		
DN	A	B	C	D	E	Gew.	Art.-Nr.	Preis	
mm	mm	mm	mm	mm	mm	kg	poliert	EUR	
15-100	54,0	20,0				0,080	-0402010		
125-150	70,0	32,0				0,140	-0411000		

Ni-Halteset HB04 blau, für Ni M12x1

набор крепления инициатора прикл. HB04 синий, для Ni M12x1

5.05.02. Handbetätigung für Scheibenventil "Alte Bauform" 5.05.02. ручное переключение для шиберного вентиля "старого образца"

Handbetätigung HB-ST Edelstahl-Hülse	Art.-Nr. 56700-							AISI 304/304L-1.4301	
	DN	A	B	C	D	E	Gew.	Art.-Nr.	Preis
		mm	mm	mm	mm	mm	kg	poliert	EUR
ручное переключение HB-ST корпус из нерж. стали	25-65/1"-2,5"	122,0	9,5				0,410	-0251065	
	80-100/3"-4"	150,0	9,5				0,840	-0801000	
	125-150	216,0	14,0				1,830	-1251150	
	200	315,0	22,0					-2001000	

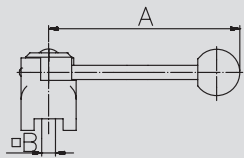

Handbetätigung HB-SL stufenlos	Art.-Nr. 56800-							AISI 304/304L-1.4301	
	DN	A	B	C	D	E	Gew.	Art.-Nr.	Preis
		mm	mm	mm	mm	mm	kg	poliert	EUR
ручное переключение HB-SL бесступенчатый	25-65/1"-2,5"	126,0	9,5				0,590	-0251065	
	80-100/3"-4"	145,0	9,5				0,970	-0801100	
	125-150	233,0	14,0				2,170	-1251150	

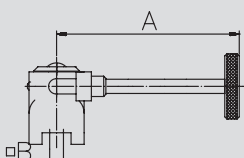

Handbetätigung HB-SG Scherengriff	Art.-Nr. 56900-							AISI 304/304L-1.4301	
	DN	A	B	C	D	E	Gew.	Art.-Nr.	Preis
		mm	mm	mm	mm	mm	kg	poliert	EUR
ручное переключение HB-SG тип "ножницы"	25-65/1"-2,5"	145,0	9,5				0,290	-0251065	
	80-100/ 3"-4"	145,0	9,5				0,290	-0801100	

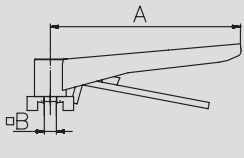

Preis auf Anfrage
цена по запросу

1
2
3
4
5
6
7
8
9
10
11

5.05.03. Scheibenventil-Klappe und Gleitlager 5.05.03. заслонка и подшипник скольжения шиб. вентиля

Art.-Nr. 57500-							AISI 304/304L-1.4301/1.4307			AISI 316L-1.4404		
DN	A	B	C	D	E	Gew.	Art.-Nr.	Preis	Art.-Nr.	Preis		
mm	mm	mm	mm	mm	mm	kg	poliert	EUR	poliert	EUR		
25	26	9,5					-0251		-0253			
32	32	9,5					-0321		-0323			
40	38	9,5					-0401		-0403			
50	50	9,5					-0501		-0503			
65	66	9,5					-0651		-0653			
80	81	9,5					-0801		-0803			
100	100	9,5					-1001		-1003			
125	125	14					-1251		-1253			
150	150	14					-1501		-1503			
200	200	22					-2001		-2003			

Scheibenventil-Klappe DIN

заслонка шиб. вентиля DIN

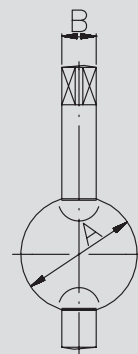

DN 15-20 siehe Art.-Nr. 57501
DN 15-20 смотри Art.-Nr. 57501

Art.-Nr. 57501-							AISI 304/304L-1.4301/1.4307			AISI 316L-1.4404		
DN	A	B	C	D	E	Gew.	Art.-Nr.	Preis	Art.-Nr.	Preis		
mm	mm	mm	mm	mm	mm	kg	poliert	EUR	poliert	EUR		
1"/15-20	22,7	9,5					-1001		-1003			
1,5"	35,7	9,5					-1121		-1123			
2"	48,7	9,5					-2001		-2003			
2,5"	60,7	9,5					-2121		-2123			
3"	72,0	9,5					-3001		-3003			
4"	97,8	9,5					-4001		-4003			

Scheibenventil-Klappe Zoll

заслонка шиб. вентиля дюйм

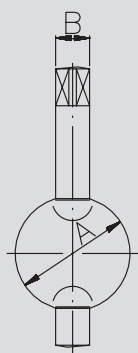

Art.-Nr. 03052-							Polyamid			
DN	A	B	C	D	E	Gew.	Art.-Nr.	Preis		
mm	mm	mm	mm	mm	mm	kg		EUR		
15-32/1"	10,0	10,0	12,0				-2001010			
40-65/1,5"-2,5"	10,0	12,0	14,0				-2002010			
80-100/3"-4"	10,0	14,0	16,0				-2003010			
125-150	20,0	16,0	18,0				-2004010			

Gleitlager für Scheibenventil Laufbuchse

подшипник скольжения седла оси шиб. вентиля

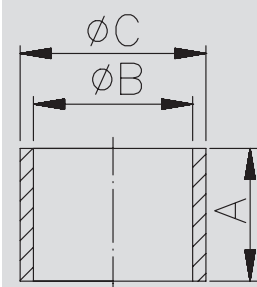

Preis auf Anfrage
цена по запросу

5.05.04. Scheibenventil-Dichtung

5.05.04. уплотнение шиб. вентиля

1
2
3
4
5
6
7
8
9
10
11

SV-Dichtung
SV04/TYP98 DIN

уплотнение шиб.
вентиля
SV04/TYP98 DIN

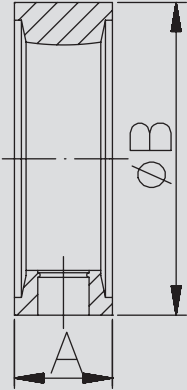

Art.-Nr. 57680-

DN	A	B	Gew.	Art.-Nr.	Preis	Art.-Nr.	Preis	Art.-Nr.	Preis	Art.-Nr.	Preis	Art.-Nr.	Preis
	mm	mm	kg	VMQ	EUR	NBR	EUR	EPDM	EUR	FKM	EUR	HNBR	EUR
25	20,0	41,0	0,020	-0250100		-0250200		-0250300		-0250400		-0250700	
32	20,0	47,0	0,030	-0320100		-0320200		-0320300		-0320400		-0320700	
40	21,0	54,0	0,050	-0400100		-0400200		-0400300		-0400400		-0400700	
50	21,0	67,0	0,060	-0500100		-0500200		-0500300		-0500400		-0500700	
65	22,0	84,0	0,070	-0650100		-0650200		-0650300		-0650400		-0650700	
80	24,0	99,0	0,100	-0800100		-0800200		-0800300		-0800400		-0800700	
100	26,0	118,0	0,100	-1000100		-1000200		-1000300		-1000400		-1000700	
125	30,0	148,0	0,250	-1250100		-1250200		-1250300		-1250400		-1250700	
150	32,0	173,0	0,270	-1500100		-1500200		-1500300		-1500400		-1500700	
200				-2000100									

DN 15-20 siehe Art.-Nr. 57601
DN 15-20 смотри Art.-Nr. 57601

SV-Dichtung
SV04/TYP95 Zoll

уплотнение шиб.
вентиля
SV04/TYP95 дюйм

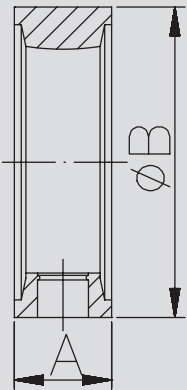

Art.-Nr. 57601-

DN	A	B	Gew.	Art.-Nr.	Preis	Art.-Nr.	Preis	Art.-Nr.	Preis	Art.-Nr.	Preis	Art.-Nr.	Preis
	mm	mm	kg	VMQ	EUR	NBR	EUR	EPDM	EUR	FKM	EUR	HNBR	EUR
1 1/2"	20,0	40,0	0,030	-1000100		-1000200		-1000300		-1000400		-1000700	
1,5"	20,0	54,0	0,060	-1120100		-1120200		-1120300		-1120400		-1120700	
2"	21,0	66,0	0,070	-2000100		-2000200		-2000300		-2000400		-2000700	
2,5"	22,0	84,0	0,080	-2120100		-2120200		-2120300		-2120400		-2120700	
3"	24,0	91,0	0,100	-3000100		-3000200		-3000300		-3000400		-3000700	
4"	26,0	115,0	0,110	-4000100		-4000200		-4000300		-4000400		-4000700	

SV-Dichtung
"Alte Bauform" DIN

уплотнение шиб.
вентиля "старого
образца" DIN

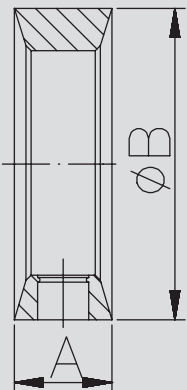

Art.-Nr. 57600-

DN	A	B	Gew.	Art.-Nr.	Preis	Art.-Nr.	Preis	Art.-Nr.	Preis	Art.-Nr.	Preis	Art.-Nr.	Preis
	mm	mm	kg	VMQ	EUR	NBR	EUR	EPDM	EUR	FKM	EUR	HNBR	EUR
25	20,0	40,0	0,020	-0250100		-0250200		-0250300		-0250400		-0250700	
32	20,0	48,0	0,030	-0320100		-0320200		-0320300		-0320400		-0320700	
40	21,0	54,0	0,050	-0400100		-0400200		-0400300		-0400400		-0400700	
50	21,0	66,0	0,060	-0500100		-0500200		-0500300		-0500400		-0500700	
65	22,0	84,0	0,070	-0650100		-0650200		-0650300		-0650400		-0650700	
80	24,0	100,0	0,100	-0800100		-0800200		-0800300		-0800400		-0800700	
100	26,0	115,0	0,100	-1000100		-1000200		-1000300		-1000400		-1000700	
125	30,0	151,0	0,250	-1250100		-1250200		-1250300		-1250400		-1250700	
150	30,0	175,0	0,270	-1500100		-1500200		-1500300		-1500400		-1500700	

Preis auf Anfrage
цена по запросу

5.05.05. Pneumatischer Antrieb PAMS Luft/Luft (doppelt wirkend)

5.05.05. пневмопривод PAMS воздух / пружина (двойного действия)

Art.-Nr. 577-

AISI 304-1.4301

DN	A	B	C	D	E	Gew.
	mm	mm	mm	mm	mm	kg
15-100/1"-4"	163,0	101,6	9,5	24,0	G1/8"	3,400
125-200	232,0	133,0	14,0	32,0	G1/8"	8,200

Art.-Nr.	Preis
blank	EUR
-100001000	
-200001000	

Pneumatischer Antrieb PAMS Luft/Luft

пневмопривод PAMS воздух/воздух

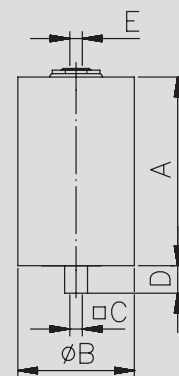

Gr. 1: DN 15-100/1"-4" - Gr. 2: DN 125-200

Gr. 1: DN 15-100/1"-4" - Gr. 2: DN 125-200

Art.-Nr. 577-

AISI 304-1.4301

DN	A	B	C	D	E	Gew.
	mm	mm	mm	mm	mm	kg
15-100/1"-4"	280,0	101,6	9,5	24,0	5,100	
125-200	347,0	101,6	14,0	32,0	10,000	

Art.-Nr.	Preis	Art.-Nr.	Preis
bl. 2Ni 2MV	EUR	bl. 2Ni	EUR
-104011000	466,96	-104011001	
-204011000	681,09	-204011001	

Pneum. Antrieb PAMS Luft/Luft mit Steuerkopf TOP

пневмопривод PAMS воздух/воздух с головкой управления TOP

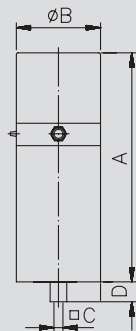

NI: Näherungsinitiator - MV: Magnetventil Gr. 1: DN 15-100/1"-4" - Gr. 2: DN 125-200

NI: инициатор приближения - MV: магнитный клапан Gr. 1: DN 15-100/1"-4" - Gr. 2: DN 125-200

Art.-Nr. 577-

AISI 304-1.4301

DN	A	B	C	D	E	Gew.
	mm	mm	mm	mm	mm	kg
15-100/1"-4"	295,0	95,0	9,5	24,0	163,0	
125-200	366,0	95,0	14,0	32,0	232,0	

Art.-Nr.	Preis
blank	EUR
-105001000	
-205001000	

Pneum. Antr. PAMS Luft/Luft mit Stellungsregler POS

пневмопривод PAMS воздух/воздух с позиционером POS

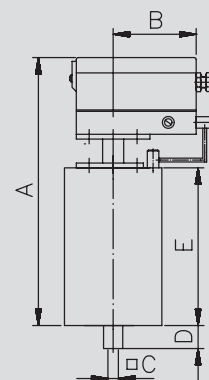

Gr. 1: DN 15-100/1"-4" - Gr. 2: DN 125-200

Gr. 1: DN 15-100/1"-4" - Gr. 2: DN 125-200

5.05.06. Pneumatischer Antrieb PAMS Luft/Feder (einfach wirkend)

5.05.06. пневмопривод PAMS воздух / пружина (простого действия)

Pneumatischer Antrieb PAMS Luft/Feder

Art.-Nr. 578-

AISI 304-1.4301

DN	A	B	C	D	E	Gew.
mm	mm	mm	mm	mm	mm	kg
15-50/1"-2"	153,0	76,0	9,5	24,0	G1/8"	2,200
15-100/1"-4"	163,0	101,6	9,5	24,0	G1/8"	3,850
125-150	232,0	133,0	14,0	32,0	G1/8"	8,750
200	232,0	168,0	22,0	32,0	G1/8"	

Art.-Nr.	Preis
blank	EUR
-000001000	
-100001000	
-200001000	
-300001000	

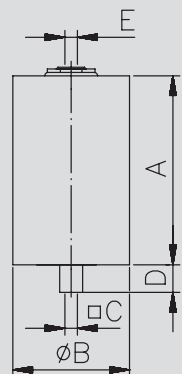

Gr. 0: DN 15-50/1"-2" - Gr. 1: DN 15-100/1"-4" Gr. 2: DN 125-150 - Gr. 3: DN 200
Gr. 0: DN 15-50/1"-2" - Gr. 1: DN 15-100/1"-4" Gr. 2: DN 125-150 - Gr. 3: DN 200

Pneum. Antr. PAMS Luft/Feder mit Steuerkopf TOP

Art.-Nr. 578-

AISI 304-1.4301

DN	A	B	C	D	E	Gew.
mm	mm	mm	mm	mm	mm	kg
15-100/1"-4"	280,0	101,6	9,5	24,0		5,500
125-150	347,0	133,0	14,0	32,0		10,400
200	347,0	168,0	22,0	32,0		

Art.-Nr.	Preis	Art.-Nr.	Preis
bl. 2Ni MV	EUR	bl. 2Ni	EUR
-104011000		-104011001	
-204011000		-204011001	
-304011000		-304011001	

пневмопривод PAMS воздух/пружина с головкой управления TOP

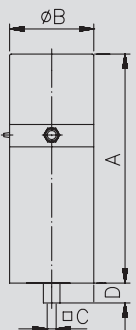

Ni: Näherungsinitiator - MV: Magnetventil - Gr. 0: DN 15-50/1"-2" Gr. 1: DN 15-100/1"-4" - Gr. 2: DN 125-150 - Gr. 3: DN 200
Ni: инициатор приближения - MV: магнитный клапан - Gr. 0: DN 15-50/1"-2" Gr. 1: DN 15-100/1"-4" - Gr. 2: DN 125-150 - Gr. 3: DN 200

Pneum. Antr. PAMS Luft/Feder mit Stellungsregler POS

Art.-Nr. 578-

AISI 304-1.4301

DN	A	B	C	D	E	Gew.
mm	mm	mm	mm	mm	mm	kg
15-100/1"-4"	295,0	95,0	9,5	24,0	163,0	
125-150	366,0	95,0	14,0	32,0	232,0	
200	366,0	95,0	22,0	32,0	232,0	

Art.-Nr.	Preis
blank	EUR
-105001000	
-205001000	
-305001000	

пневмопривод PAMS воздух/пружина с позиционером POS

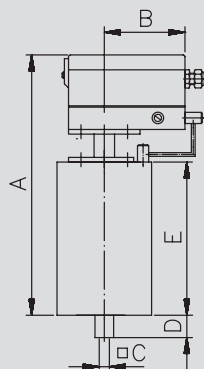

Gr. 1: DN 15-100/1"-4" - Gr. 2: DN 125-150 - Gr. 3: DN 200 Preis auf Anfrage
Gr. 1: DN 15-100/1"-4" - Gr. 2: DN 125-150 - Gr. 3: DN 200 цена по запросу

5.05.07. Konsole SV04 und Zubehör

5.05.07. консоль SV04 и принадлежности

Art.-Nr. 58140-

DN	A	B	C	D	E	Gew.
mm	mm	mm	mm	mm	mm	kg
15-100	64,0	80,0	58,0			0,180

AISI 304-1.4301			
Art.-Nr.	Preis	Art.-Nr.	Preis
poliert	EUR	poliert	EUR
-0151100			

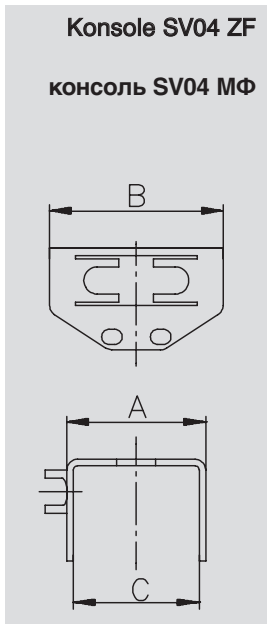

Art.-Nr. 58142-

DN	A	B	C	D	E	Gew.
mm	mm	mm	mm	mm	mm	kg
15-100/1"-4"	64,0	80,0	20,0			0,200
125-150	70,0	90,0	32,0			0,300

AISI 304-1.4301			
Art.-Nr.	Preis	Art.-Nr.	Preis
poliert	EUR	poliert	EUR
-0151100			
-1251150			

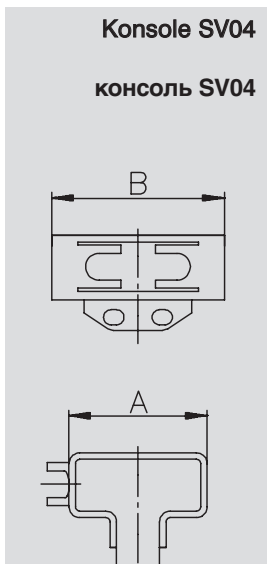

Achtung: DN 15-100 nicht für die Zwischenflansch-Ausführung geeignet
Внимание, ДН 15- 100 не подходит для фланцевого исполнения

Art.-Nr. 5844-

DN	A	B	C	D	E	Gew.
mm	mm	mm	mm	mm	mm	kg
15-100/1"-4"	26,0	9,5				0,006
125-150	33,0	14,0				0,010

Polyamid / GF			
Art.-Nr.	Preis	Art.-Nr.	Preis
NC	EUR	NO	EUR
-00150100	2,83	-10150100	
-01250150	4,42	-11250150	

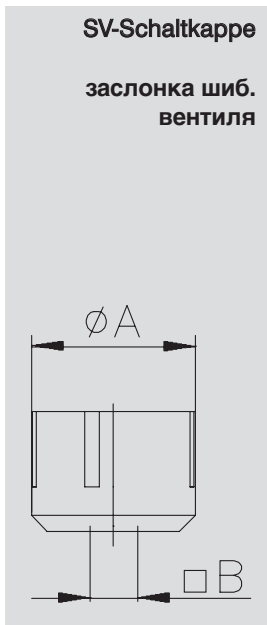

5.05.09. Kompaktkonsole und Zubehör für Scheibenventil "Alte Bauform" 5.05.09. компактная консоль и принадлежности для шиб. вентиля "старого образца"

Art.-Nr. 58105-

Art.-Nr. 58105-							AISI 304-1.4301		
DN	A	B	C	D	E	Gew.	Art.-Nr.	Preis	
	mm	mm	mm	mm	mm	kg	poliert	EUR	
15-25/1"	79,5	52,0				0,220	-0251		
32	83,0	52,0				0,230	-0321		
40/1,5"	86,0	52,0				0,230	-0401		
50/2"	95,5	52,0				0,250	-0501		
65/2,5"	107,5	52,0				0,280	-0651		
80/3"	118,0	52,0				0,360	-0801		
100/4"	132,0	52,0				0,390	-1001		
125	118,0	52,0				0,440	-1251		
150	133,0	52,0				0,500	-1501		

SV-Kompaktkonsole

компактная консоль шиб. Вентиля

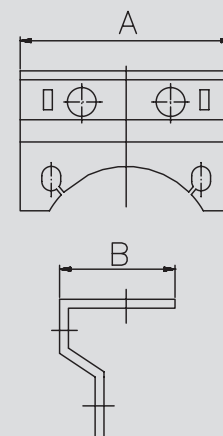

DN 15-100: Für 2 Nährungsinitiatoren M12x1 Schaltnocken und Handschutz - inkl. Schrauben DN 125-150:
Für 2 Nährungsinitiatoren M12x1 und Schaltnocken - inkl. Schrauben
DN 15-100: Für 2 инициатор приближения M12x1 кулачки переключения и защита рук - вкл. болты
DN 125-150: Für 2 инициатор приближения M12x1 и кулачки переключения - вкл. болты

Art.-Nr. 584-

Art.-Nr. 584-							Polyamid / GF			
DN	A	B	C	D	E	Gew.	Art.-Nr.	Preis	Art.-Nr.	Preis
	mm	mm	mm	mm	mm	kg	NC	EUR	NO	EUR
15-100/1"-4"	9,5					0,009	-050150100		-550150100	
125-150	14,0					0,014	-051250150		-551250150	

SV-Schaltnocken

кулачок переключения шиб. Вентиля

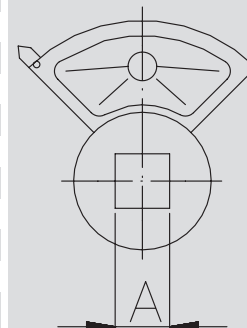

Art.-Nr. 58805-

Art.-Nr. 58805-							Polycarbonat		
DN	A	B	C	D	E	Gew.	Art.-Nr.	Preis	
	mm	mm	mm	mm	mm	kg		EUR	
15-100/1"-4"	76,0	64,0				0,017	-0250100		

Handschutz

защита рук

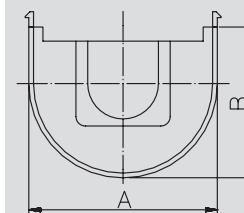

5.05.10. Haltekonsole und Zubehör für Scheibenventil "Alte Bauform"

5.05.10. консоль крепления и принадлежности для шиб. вентиля "старого образца"

SV-Haltekonsole
консоль крепления
шиб. вентиля

Art.-Nr. 58100-

AISI 304-1.4301

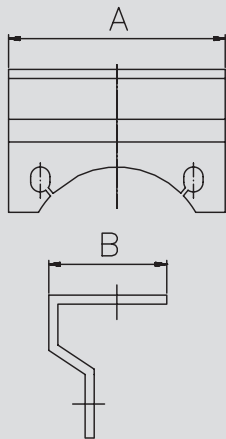

DN	A	B	C	D	E	Gew.
mm	mm	mm	mm	mm	mm	kg
15-25/1"	79,5	52,0				0,250
32	83,0	52,0				0,260
40/1,5"	86,0	52,0				0,260
50/2"	95,5	52,0				0,280
65/2,5"	107,5	52,0				0,310
80/3"	118,0	52,0				0,390
100/4"	132,0	52,0				0,420
125	118,0	59,0				0,470
150	133,0	59,0				0,530
200						

Art.-Nr.	Preis
poliert	EUR
-0251	
-0321	
-0401	
-0501	
-0651	
-0801	
-1001	
-1251	
-1501	
-2001	

inkl. Schrauben, Achtung: Auslaufmodell!
включ. болты, Внимание: модель устаревшая

Halter
Näherungsinitiator
M 18x1/M12x1
крепление
инициатора
приближения M
18x1/M12x1

Art.-Nr. 583-

AISI 304-1.4301

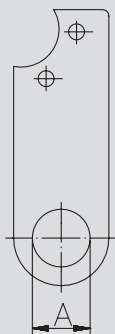

DN	A	B	C	D	E	Gew.
mm	mm	mm	mm	mm	mm	kg
15-100/1"-4"	18,2					0,046
125-150	18,2					0,053
200	18,2					
15-100/1"-4"	12,2					0,052
125-150	12,2					0,060
200	12,2					

Art.-Nr.	Preis
poliert	EUR
-000251100	
-001251150	
-002001000	
-100251100	
-101251150	
-102001000	

Achtung: Auslaufmodell!
Внимание: модель устаревшая

SV-Schaltfahne
флажок
переключения шиб.
вентиля

Art.-Nr. 58400-

AISI 304-1.4301

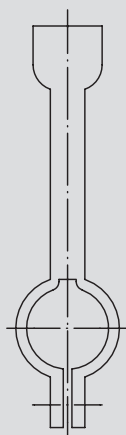

DN	A	B	C	D	E	Gew.
mm	mm	mm	mm	mm	mm	kg
15-100/1"-4"						0,030
125-150						0,042
200						

Art.-Nr.	Preis
poliert	EUR
-0251100	
-1251150	
-2001000	

Achtung: Auslaufmodell! Preis auf Anfrage
Внимание: модель устаревшая цена по запросу

5.05.11. Näherungsinitiator mit Kabel

5.05.11. инициатор приближения с кабелем

Art.-Nr. 58600-

DN	A	B	C	D	E	Gew.	Art.-Nr.	Preis
mm	mm	mm	mm	mm	mm	kg		EUR
15-200/1"-4"	M18x1						-0180002	
15-200/1"-4"	M18x1						-0180003	

Näherungsinitiator M18x1 PVC-Kabel (2m)

инициатор приближения M18x1 PVC - кабель (2 м)

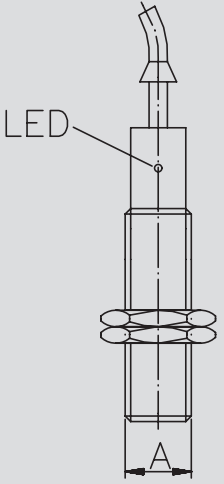

... 02: 24VDC - NO/NC - 2-Leiter - IP 67 - Sn=8mm Gehäuse: Kunststoff - weitere Ausführungen auf Anfrage
 ... 03: 24VDC - NO - PNP - 3-Leiter - IP 67 - Sn=8mm Gehäuse: Kunststoff - weitere Ausführungen auf Anfrage
 Achtung: Auslaufmodell!
 ... 02: 24VDC - NO/NC - 2-проводник - IP 67 - Sn=8мм корпус пластмассовый - другое исполнение по запросу
 ... 03: 24VDC - NO - PNP - 3-проводник - IP 67 - Sn=8мм корпус пластмассовый - другое исполнение по запросу
 Внимание: модель устаревшая

Art.-Nr. 58705-

DN	A	B	C	D	E	Gew.	Art.-Nr.	Preis
mm	mm	mm	mm	mm	mm	kg		EUR
15-200/1"-4"	M12x1						-0120002	
15-200/1"-4"	M12x1						-0120003	

Näherungsinitiator M12x1 PVC-Kabel (2m)

инициатор приближения M12x1 PVC - кабель (2 м)

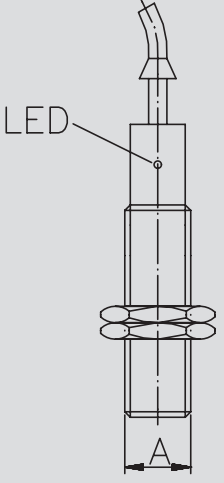

... 02: 24VDC - NO/NC - 2-Leiter - IP 67 - Sn=4mm Gehäuse: Kunststoff - weitere Ausführungen auf Anfrage
 ... 03: 24VDC - NO - PNP - 3-Leiter - IP 67 - Sn=4mm Gehäuse: Kunststoff - weitere Ausführungen auf Anfrage
 ... 02: 24VDC - NO/NC - 2-проводник - IP 67 - Sn=4мм корпус пластмассовый - другое исполнение по запросу
 ... 03: 24VDC - NO - PNP - 3-проводник - IP 67 - Sn=4мм корпус пластмассовый - другое исполнение по запросу

1
2
3
4
5
6
7
8
9
10
11

5.05.12. Alternative Antriebe

5.05.12. альтернативные привода

Elektromotorischer Drehantrieb

Art.-Nr. 03152-

электропривод вращения

DN	A mm	B mm	C [W]	D [Nm]	E	Gew.	Art.-Nr.	Preis EUR
15-65	136,0	124,0	15	20	230V/50Hz	1,500	-2001010	
15-65	136,0	124,0	9	20	24VAC/DC	1,500	-2001020	
80-150	136,0	124,0	24	60	230V/56Hz	2,500	-2002010	
80-150	136,0	124,0	32	60	24VAC/DC	2,500	-2002020	

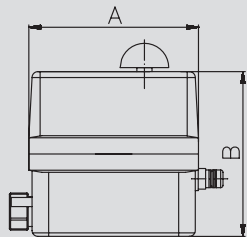

Innen Sternform 14mm - 16mm tief optische Stellungsanzeige 2 zusätzliche Endschalter IP 65 Handnotbetätigung
 weitere Ausführungen auf Anfrage
 оптический указатель позиционирования 2 дополнительных концевых переключателя IP 65 аварийный ручной выключатель
 другие исполнения по запросу

Pneumatischer Schwenkantrieb Kinetrol (Luft/Luft)

Art.-Nr. 03252-

поворотный пневмопривод Kinetrol (воздух / воздух)

DN	A mm	B mm	C mm	D mm	E mm	Gew. kg	Art.-Nr. Luft/Luft	Preis EUR
15-100							-2001010	
125-150							-2001020	

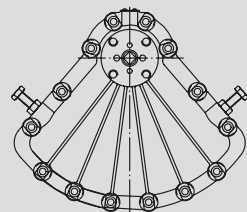

weitere Ausführungen auf Anfrage
 другие исполнения по запросу

Pneumatischer Schwenkantrieb Kinetrol (Luft/Feder)

Art.-Nr. 03252-

поворотный пневмопривод Kinetrol (воздух/пружина)

DN	A mm	B mm	C mm	D mm	E mm	Gew. kg	Art.-Nr. Luft/Feder	Preis EUR
15-50							-2002010	
65-100							-2002020	
125-150							-2002030	

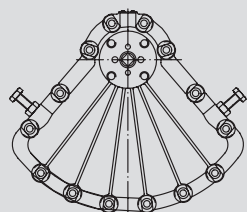

weitere Ausführungen auf Anfrage Preis auf Anfrage
 другие исполнения по запросу цена по запросу

6.01.01. Siebe/Siebeinsätze

6.01.01. фильтра/сита фильтров

Art.-Nr. 60100-							AISI 304/304L-1.4301/1.4307				AISI 316L-1.4404			
DN	A	B	C	D	E	Gew.	Art.-Nr.	Preis	Art.-Nr.	Preis	Art.-Nr.	Preis	Art.-Nr.	Preis
mm	mm	mm	mm	mm	mm	kg	pol. EPDM	EUR	pol. EPDM	EUR	pol. EPDM	EUR	pol. EPDM	EUR
25	90,0	327,0	26,0	70,0	Rd52x1/6"	3,300	-0251300		-0252300		-0253300		-0254300	
32	90,0	327,0	32,0	70,0	Rd58x1/6"	3,400	-0321300		-0322300		-0323300		-0324300	
40	115,0	340,0	38,0	104,0	Rd65x1/6"	6,190	-0401300		-0402300		-0403300		-0404300	
50	115,0	340,0	50,0	104,0	Rd78x1/6"	6,200	-0501300		-0502300		-0503300		-0504300	
65	115,0	325,0	66,0	104,0	Rd95x1/6"	6,500	-0651300		-0652300		-0653300		-0654300	
80	160,0	560,0	81,0	129,0	Rd110x1/4"	11,800	-0801300		-0802300		-0803300		-0804300	
100	160,0	560,0	100,0	154,0	Rd130x1/4"	16,280	-1001300		-1002300		-1003300		-1004300	

Eckrohrsieb DIN GG
Sieb d=1,5mm

угловой фильтр
сито DIN GG сито
d=1,5 mm

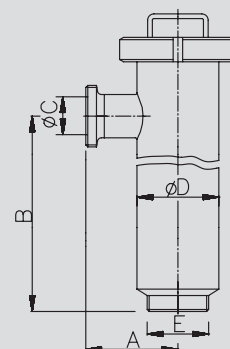

Rd: Rundgewinde - weitere Dichtungswerkstoffe auf Anfrage
Rd: круглая резьба - другие материалы уплотнений по запросу

Art.-Nr. 60102-							AISI 304/304L-1.4301/1.4307				AISI 316L-1.4404			
DN	A	B	C	D	E	Gew.	Art.-Nr.	Preis	Art.-Nr.	Preis	Art.-Nr.	Preis	Art.-Nr.	Preis
mm	mm	mm	mm	mm	mm	kg	pol. EPDM	EUR	pol. EPDM-Gaze	EUR	pol. EPDM	EUR	pol. EPDM-Gaze	EUR
25-32	435,0	1,170					-0321300		-03213XX		-0323300		-03233XX	
40-65	460,0	2,510					-0651300		-06513XX		-0653300		-06533XX	
80	792,0	3,920					-0801300		-08013XX		-0803300		-08033XX	
100	775,0	5,620					-1001300		-10013XX		-1003300		-10033XX	

Siebeinsatz
Eckrohrsieb
d=1,5mm (+Gaze)

сито вставка углового
фильтра сито
d=1,5 мм (+ячейка)

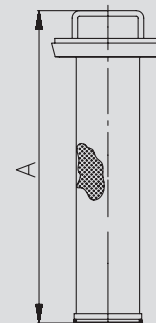

weitere Dichtungswerkstoffe auf Anfrage Gaze nach Angabe XX=WxD [mm]: 28=0,1x0,063 - 31=0,25x0,16 - 34=0,4x0,22 - 36=0,5x0,25
другие материалы уплотнений по запросу - ячейка по по указанию XX=WxD [мм]: 28=0,1x0,063 - 31=0,25x0,16 - 34=0,4x0,22 - 36=0,5x0,25

Art.-Nr. 60200-							AISI 304/304L-1.4301/1.4307				AISI 316L-1.4404			
DN	A	B	C	D	E	Gew.	Art.-Nr.	Preis	Art.-Nr.	Preis	Art.-Nr.	Preis	Art.-Nr.	Preis
mm	mm	mm	mm	mm	mm	kg	pol. EPDM	EUR	pol. EPDM	EUR	pol. EPDM	EUR	pol. EPDM	EUR
25	473,0	26				3,700	-0251300		-0252300		-0253300		-0254300	
32	477,0	32				4,350	-0321300		-0322300		-0323300		-0324300	
40	477,0	38				5,200	-0401300		-0402300		-0403300		-0404300	
50	508,0	50				7,000	-0501300		-0502300		-0503300		-0504300	
65	551,0	66				11,900	-0651300		-0652300		-0653300		-0654300	
80	870,0	81				17,400	-0801300		-0802300		-0803300		-0804300	
100	900,0	100				23,200	-1001300		-1002300		-1003300		-1004300	

Durchgangssieb DIN
SS
Sieb d=1,5mm

проходное сито DIN
SS сито d=1,5 mm

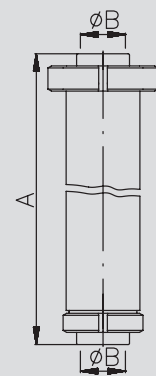

weitere Dichtungswerkstoffe auf Anfrage Preis auf Anfrage
другие материалы уплотнений по запросу - цена по запросу

1
2
3
4
5
6
7
8
9
10
11

6.01.02. Siebeinsätze/Schmutzfänger

6.01.02. сита фильтров/грязеуловители

Siebeinsatz Durchgangssieb d=1,5mm	Art.-Nr. 60202-							AISI 304/304L-1.4301/1.4307				AISI 316L-1.4404			
	DN	A	B	C	D	E	Gew.	Art.-Nr.	Preis	Art.-Nr.	Preis	Art.-Nr.	Preis	Art.-Nr.	Preis
	mm	mm	mm	mm	mm	mm	kg	pol. EPDM	EUR	pol. EPDM-Gaze	EUR	pol. EPDM	EUR	pol. EPDM-Gaze	EUR
сито вставка проходного сита d=1,5 мм	25	405,0					0,200	-0251300		-02513XX		-0253300		-02533XX	
	32	398,0					0,300	-0321300		-03213XX		-0323300		-03233XX	
	40	398,0					0,400	-0401300		-04013XX		-0403300		-04033XX	
	50	422,0					0,500	-0501300		-05013XX		-0503300		-05033XX	
	65	445,0					0,800	-0651300		-06513XX		-0653300		-06533XX	
	80	750,0					1,400	-0801300		-08013XX		-0803300		-08033XX	
	100	750,0					1,900	-1001300		-10013XX		-1003300		-10033XX	

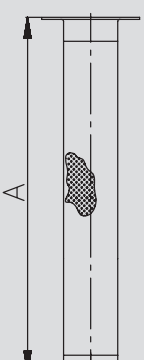

weitere Dichtungswerkstoffe auf Anfrage Gaze nach Angabe XX=WxD [mm]: 28=0,1x0,063 - 31=0,25x0,16 - 34=0,4x0,22 - 36=0,5x0,25
 другие материалы уплотнений по запросу ячейка по по указанию XX=WxD [mm]: 28=0,1x0,063 - 31=0,25x0,16 - 34=0,4x0,22 - 36=0,5x0,25

Schmutzfänger DIN GG Sieb d=1,5mm	Art.-Nr. 60300-							AISI 304/304L-1.4301/1.4307				AISI 316L-1.4404			
	DN	A	B	C	D	E	Gew.	Art.-Nr.	Preis	Art.-Nr.	Preis	Art.-Nr.	Preis	Art.-Nr.	Preis
	mm	mm	mm	mm	mm	mm	kg	pol. EPDM	EUR	matt EPDM	EUR	pol. EPDM	EUR	matt EPDM	EUR
грязеуловитель DIN GG сито d=1,5 мм	25	163,0	26,0			Rd52x1/6"	3,700	-0251300		-0252300		-0253300		-0254300	
	32	180,0	32,0			Rd58x1/6"	4,350	-0321300		-0322300		-0323300		-0324300	
	40	210,0	38,0			Rd65x1/6"	5,200	-0401300		-0402300		-0403300		-0404300	
	50	220,0	50,0			Rd78x1/6"	7,000	-0501300		-0502300		-0503300		-0504300	
	65	280,0	66,0			Rd95x1/6"	9,100	-0651300		-0652300		-0653300		-0654300	
	80	320,0	81,0			Rd110x1/4"	11,100	-0801300		-0802300		-0803300		-0804300	
	100	370,0	100,0			Rd130x1/4"	13,080	-1001300		-1002300		-1003300		-1004300	

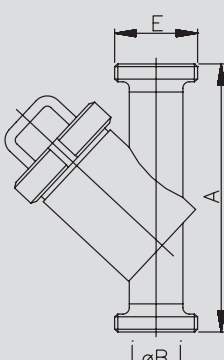

Rd: Rundgewinde - weitere Dichtungswerkstoffe auf Anfrage
 Rd: круглая резьба - другие материалы уплотнений по запросу

Siebeinsatz Schmutzfänger d=1,5mm	Art.-Nr. 60302-							AISI 304/304L-1.4301/1.4307				AISI 316L-1.4404			
	DN	A	B	C	D	E	Gew.	Art.-Nr.	Preis	Art.-Nr.	Preis	Art.-Nr.	Preis	Art.-Nr.	Preis
	mm	mm	mm	mm	mm	mm	kg	pol. EPDM	EUR	pol. EPDM-Gaze	EUR	pol. EPDM	EUR	pol. EPDM-Gaze	EUR
сито вставка грязеуловителя d=1,5 мм	25	128,0					0,400	-0251300		-02513XX		-0253300		-02533XX	
	32	129,0					0,600	-0321300		-03213XX		-0323300		-03233XX	
	40	141,0					0,800	-0401300		-04013XX		-0403300		-04033XX	
	50	173,0					0,950	-0501300		-05013XX		-0503300		-05033XX	
	65	248,0					1,150	-0651300		-06513XX		-0653300		-06533XX	
	80	279,0					1,450	-0801300		-08013XX		-0803300		-08033XX	
	100	287,0					2,050	-1001300		-10013XX		-1003300		-10033XX	

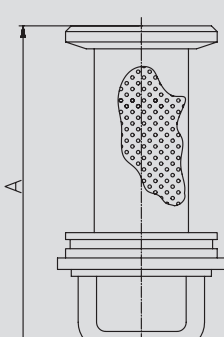

weitere Dichtungswerkstoffe auf Anfrage Gaze nach Angabe XX=WxD [mm]: 28=0,1x0,063 - 31=0,25x0,16 - 34=0,4x0,22 - 36=0,5x0,25
 другие материалы уплотнений по запросу - ячейка по по указанию XX=WxD [mm]: 28=0,1x0,063 - 31=0,25x0,16 - 34=0,4x0,22 - 36=0,5x0,25

6.01.03. Schaulaternen

6.01.03. смотровые стёкла

Art.-Nr. 61300-								AISI 304/304L-1.4301/1.4307				AISI 316L-1.4404			
DN	A	B	C	D	E	Gew.	Art.-Nr.	Preis	Art.-Nr.	Preis	Art.-Nr.	Preis	Art.-Nr.	Preis	
mm	mm	mm	mm	mm	mm	kg	bl. NBR	EUR	bl. NBR*	EUR	bl. NBR	EUR	bl. NBR*	EUR	
10	88,0	10,0	60,0	14,0	2,5	0,250	-0101200		-0101203		-0103200		-0103203		
15	88,0	16,0	60,0	20,0	2,5	0,300	-0151200		-0151203		-0153200		-0153203		
20	88,0	20,0	60,0	24,0	3,0	0,730	-0201200		-0201203		-0203200		-0203203		
25	98,0	26,0	70,0	30,0	3,0	0,750	-0251200		-0251203		-0253200		-0253203		
32	104,0	32,0	70,0	36,0	3,0	0,760	-0321200		-0321203		-0323200		-0323203		
40	112,0	38,0	70,0	42,0	5,0	1,080	-0401200		-0401203		-0403200		-0403203		
50	112,0	50,0	70,0	54,0	5,0	1,340	-0501200		-0501203		-0503200		-0503203		
65	127,0	66,0	85,0	70,0	5,0	1,900	-0651200		-0651203		-0653200		-0653203		
80	135,0	81,0	85,0	85,0	5,0	2,350	-0801200		-0801203		-0803200		-0803203		
100	169,0	100,0	115,0	104,0	5,0	2,800	-1001200		-1001203		-1003200		-1003203		
125	202,0	125,0	160,0	129,0	7,0	6,350	-1251200		-1251203		-1253200		-1253203		
150	216,0	150,0	170,0	154,0	9,0	7,110	-1501200		-1501203		-1503200		-1503203		

* und Splitterschutz
* и защита осколков

Schaulaterne DIN SS

смотровой фонарь DIN SS

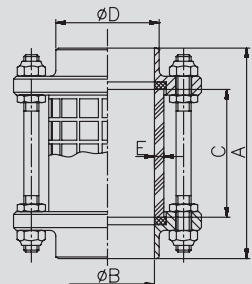

Art.-Nr. 61301-								AISI 304/304L-1.4301/1.4307				AISI 316L-1.4404			
DN	A	B	C	D	E	Gew.	Art.-Nr.	Preis	Art.-Nr.	Preis	Art.-Nr.	Preis	Art.-Nr.	Preis	
mm	mm	mm	mm	mm	mm	kg	bl. NBR	EUR	bl. NBR*	EUR	bl. NBR	EUR	bl. NBR*	EUR	
1"	96,0	23,3	70,0	28,0	3,0	0,750	-1001200		-1001203		-1003200		-1003203		
1,5"	110,0	35,1	70,0	41,0	5,0	1,080	-1121200		-1121203		-1123200		-1123203		
2"	110,0	47,8	70,0	54,0	5,0	1,340	-2001200		-2001203		-2003200		-2003203		
2,5"	125,0	60,5	85,0	68,0	5,0	1,900	-2121200		-2121203		-2123200		-2123203		
3"	133,0	72,8	85,0	78,1	5,0	2,350	-3001200		-3001203		-3003200		-3003203		
4"	167,0	97,6	115,0	103,6	5,0	2,800	-4001200		-4001203		-4003200		-4003203		

* und Splitterschutz
* и защита осколков

Schaulaterne Zoll SS

смотровой фонарь дюйм SS

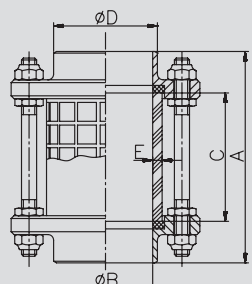

Art.-Nr. 61400-								AISI 304/304L-1.4301/1.4307				AISI 316L-1.4404			
DN	A	B	C	D	E	Gew.	Art.-Nr.	Preis	Art.-Nr.	Preis	Art.-Nr.	Preis	Art.-Nr.	Preis	
mm	mm	mm	mm	mm	mm	kg	bl. NBR	EUR	bl. NBR*	EUR	bl. NBR	EUR	bl. NBR*	EUR	
10	122,0	10,0	60,0	2,5	Rd28x1/8"	0,320	-0101200		-0101203		-0103200		-0103203		
15	122,0	16,0	60,0	2,5	Rd34x1/8"	0,390	-0151200		-0151203		-0153200		-0153203		
20	124,0	20,0	60,0	3,0	Rd44x1/6"	0,900	-0201200		-0201203		-0203200		-0203203		
25	142,0	26,0	70,0	3,0	Rd52x1/6"	1,000	-0251200		-0251203		-0253200		-0253203		
32	154,0	32,0	70,0	3,0	Rd58x1/6"	1,080	-0321200		-0321203		-0323200		-0323203		
40	164,0	38,0	70,0	5,0	Rd65x1/6"	1,500	-0401200		-0401203		-0403200		-0403203		
50	168,0	50,0	70,0	5,0	Rd78x1/6"	1,940	-0501200		-0501203		-0503200		-0503203		
65	191,0	66,0	85,0	5,0	Rd95x1/6"	2,800	-0651200		-0651203		-0653200		-0653203		
80	209,0	81,0	85,0	5,0	Rd110x1/4"	3,100	-0801200		-0801203		-0803200		-0803203		
100	257,0	100,0	115,0	5,0	Rd130x1/4"	4,360	-1001200		-1001203		-1003200		-1003203		
125	270,0	125,0	160,0	7,0	Rd160x1/4"	8,800	-1251200		-1251203		-1253200		-1253203		
150	290,0	150,0	170,0	9,0	Rd190x1/4"	10,500	-1501200		-1501203		-1503200		-1503203		

Rd: Rundgewinde * und Splitterschutz
Rd: круглая резьба - * и защита осколков

Schaulaterne DIN GG

смотровой фонарь DIN GG

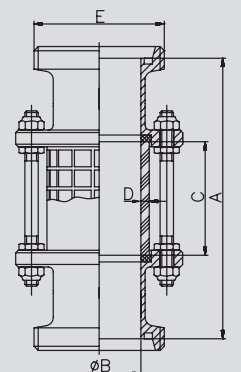

1
2
3
4
5
6
7
8
9
10
11

6.01.04. Schaulaternen

6.01.04. смотровые стёкла

Schaulaterne DIN KG

Art.-Nr. 61500-

AISI 304/304L-1.4301/1.4307

AISI 316L-1.4404

смотровой фонарь DIN KG

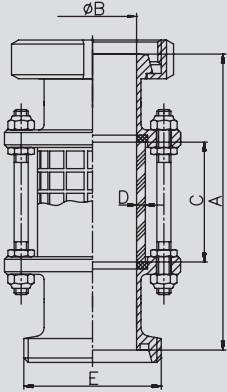

DN	A	B	C	D	E	Gew.	Art.-Nr.	Preis	Art.-Nr.	Preis	Art.-Nr.	Preis
mm	mm	mm	mm	mm	mm	kg	bl. NBR	EUR	bl. NBR*	EUR	bl. NBR	EUR
10	122,0	10,0	60,0	2,5	Rd28x1/8"	0,380	-0101200		-0101203		-0103200	-0103203
15	122,0	16,0	60,0	2,5	Rd34x1/8"	0,450	-0151200		-0151203		-0153200	-0153203
20	124,0	20,0	60,0	3,0	Rd44x1/6"	0,690	-0201200		-0201203		-0203200	-0203203
25	142,0	26,0	70,0	3,0	Rd52x1/6"	1,020	-0251200		-0251203		-0253200	-0253203
32	154,0	32,0	70,0	3,0	Rd58x1/6"	1,250	-0321200		-0321203		-0323200	-0323203
40	164,0	38,0	70,0	5,0	Rd65x1/6"	1,670	-0401200		-0401203		-0403200	-0403203
50	168,0	50,0	70,0	5,0	Rd78x1/6"	2,170	-0501200		-0501203		-0503200	-0503203
65	191,0	66,0	85,0	5,0	Rd95x1/6"	3,260	-0651200		-0651203		-0653200	-0653203
80	209,0	81,0	85,0	5,0	Rd110x1/4"	3,710	-0801200		-0801203		-0803200	-0803203
100	257,0	100,0	115,0	5,0	Rd130x1/4"	5,100	-1001200		-1001203		-1003200	-1003203
125	270,0	125,0	160,0	7,0	Rd160x1/4"	9,500	-1251200		-1251203		-1253200	-1253203
150	290,0	150,0	170,0	9,0	Rd190x1/4"	11,300	-1501200		-1501203		-1503200	-1503203

Rd: Rundgewinde * und Splitterschutz
Rd: круглая резьба - * и защита осколков

Schaulaterne DIN KK

Art.-Nr. 61600-

AISI 304/304L-1.4301/1.4307

AISI 316L-1.4404

смотровой фонарь DIN KK

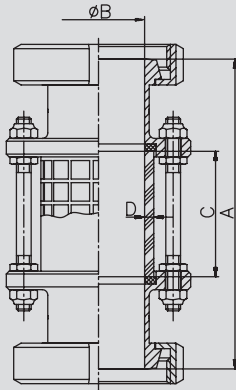

DN	A	B	C	D	E	Gew.	Art.-Nr.	Preis	Art.-Nr.	Preis	Art.-Nr.	Preis
mm	mm	mm	mm	mm	mm	kg	bl. NBR	EUR	bl. NBR*	EUR	bl. NBR	EUR
10	122,0	10,0	60,0	2,5		0,440	-0101200		-0101203		-0103200	-0103203
15	122,0	16,0	60,0	2,5		0,520	-0151200		-0151203		-0153200	-0153203
20	124,0	20,0	60,0	3,0		1,080	-0201200		-0201203		-0203200	-0203203
25	142,0	26,0	70,0	3,0		1,200	-0251200		-0251203		-0253200	-0253203
32	154,0	32,0	70,0	3,0		1,410	-0321200		-0321203		-0323200	-0323203
40	164,0	38,0	70,0	5,0		1,890	-0401200		-0401203		-0403200	-0403203
50	168,0	50,0	70,0	5,0		2,500	-0501200		-0501203		-0503200	-0503203
65	191,0	66,0	85,0	5,0		3,640	-0651200		-0651203		-0653200	-0653203
80	209,0	81,0	85,0	5,0		4,270	-0801200		-0801203		-0803200	-0803203
100	257,0	100,0	115,0	5,0		6,130	-1001200		-1001203		-1003200	-1003203
125	270,0	125,0	160,0	7,0		10,200	-1251200		-1251203		-1253200	-1253203
150	290,0	150,0	170,0	9,0		11,790	-1501200		-1501203		-1503200	-1503203

* und Splitterschutz
* и защита осколков

Schaulaterne G1/2" DIN GG

Art.-Nr. 62000-

AISI 304/304L-1.4301/1.4307

AISI 316L-1.4404

смотровой фонарь G1/2" DIN GG

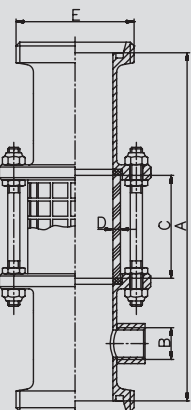

DN	A	B	C	D	E	Gew.	Art.-Nr.	Preis	Art.-Nr.	Preis	Art.-Nr.	Preis
mm	mm	mm	mm	mm	mm	kg	bl. NBR	EUR	bl. NBR*	EUR	bl. NBR	EUR
25	200,0	G1/2"	70,0	3,0	Rd52x1/6"	1,000	-0251200		-0251203		-0253200	-0253203
32	210,0	G1/2"	70,0	3,0	Rd58x1/6"	1,080	-0321200		-0321203		-0323200	-0323203
40	220,0	G1/2"	70,0	5,0	Rd65x1/6"	1,500	-0401200		-0401203		-0403200	-0403203
50	230,0	G1/2"	70,0	5,0	Rd78x1/6"	1,940	-0501200		-0501203		-0503200	-0503203
65	250,0	G1/2"	85,0	5,0	Rd95x1/6"	2,800	-0651200		-0651203		-0653200	-0653203
80	270,0	G1/2"	85,0	5,0	Rd110x1/4"	3,100	-0801200		-0801203		-0803200	-0803203
100	320,0	G1/2"	115,0	5,0	Rd130x1/4"	4,360	-1001200		-1001203		-1003200	-1003203

Rd: Rundgewinde - G: Rohrgewinde ISO 228-1 - * und Splitterschutz Preis auf Anfrage
Rd: круглая резьба - G: резьба трубная ISO 228-1 - * и защита осколков - цена по запросу

6.01.05. Zubehör für Schaulaternen

6.01.05. принадлежности для смотровых стёкол

Art.-Nr. 61700-							Borosilikat / borosilicate	
DN	A	B	C	D	E	Gew.	Art.-Nr.	Preis
mm	mm	mm	mm	mm	p (bar)	kg		EUR
10	60,0	15,0	2,5		28	0,020	-0100	
15	60,0	22,0	2,5		18	0,020	-0150	
20	60,0	26,0	3,0		18	0,030	-0200	
25	70,0	32,0	3,0		14	0,040	-0250	
32	70,0	40,0	3,0		11	0,060	-0320	
40	70,0	50,0	5,0		15	0,110	-0400	
50	70,0	60,0	5,0		12	0,140	-0500	
65	85,0	75,0	5,0		10	0,210	-0650	
80	85,0	90,0	5,0		8	0,300	-0800	
100	115,0	110,0	5,0		6	0,430	-1000	
125	160,0	140,0	7,0		7	1,120	-1250	
150	170,0	170,0	9,0		7	1,800	-1500	

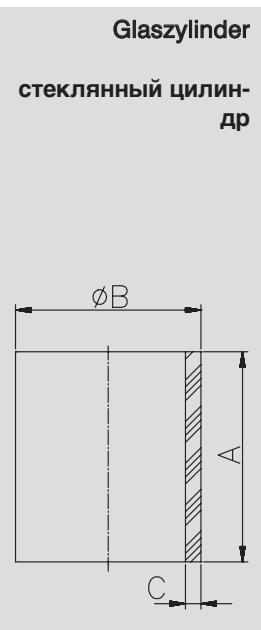

p: max. Betriebsdruck
p: max. рабочее давление

Art.-Nr. 61800-							AISI 304/304L-1.4301/1.4307	
DN	A	B	C	D	E	Gew.	Art.-Nr.	Preis
mm	mm	mm	mm	mm	mm	kg	poliert	EUR
10	56,0	18,5				0,010	-0101	
15	56,0	24,5				0,010	-0151	
20	56,0	28,5				0,010	-0201	
25	60,0	33,5				0,010	-0251	
32	60,0	41,0				0,020	-0321	
40	60,0	51,5				0,020	-0401	
50	60,0	62,5				0,030	-0501	
65	74,0	77,5				0,030	-0651	
80	74,0	93,5				0,040	-0801	
100	102,0	112,5				0,070	-1001	
125	145,0	145,0				0,120	-1251	
150	160,0	175,0				0,170	-1501	

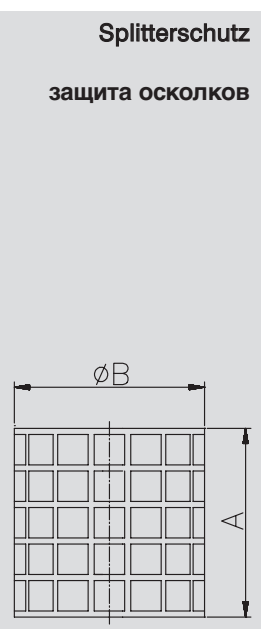

Art.-Nr. 61900-								
DN	A	B	C	D	E	Gew.	Art.-Nr.	Preis
mm	mm	mm	mm	mm	mm	kg	NBR	EUR
10	10,0	18,0	3,0			0,010	-0100200	
15	16,0	24,0	3,0			0,010	-0150200	
20	20,0	28,0	3,0			0,010	-0200200	
25	26,0	33,5	4,0			0,010	-0250200	
32	32,0	41,0	4,0			0,010	-0320200	
40	38,0	51,5	4,0			0,010	-0400200	
50	50,0	62,5	4,0			0,012	-0500200	
65	66,0	77,5	4,0			0,015	-0650200	
80	81,0	93,5	4,0			0,020	-0800200	
100	100,0	112,5	4,0			0,025	-1000200	
125	125,0	143,0	4,0			0,035	-1250200	
150	150,0	171,0	6,0			0,050	-1500200	

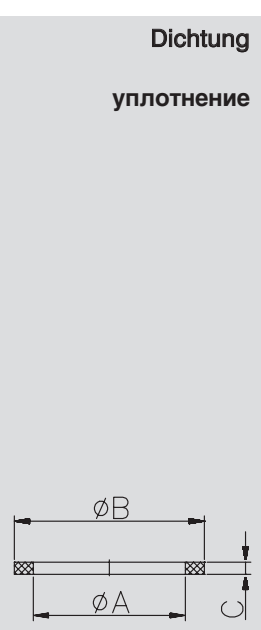

weitere Dichtungswerkstoffe auf Anfrage
другие материалы уплотнений по запросу

1
2
3
4
5
6
7
8
9
10
11

6.01.06. Schaugläser und Zubehör

6.01.06. смотровые стёкла и принадлежности

Schauglas смотровое стекло	Art.-Nr. 62100-							AISI 304/304L-1.4301/1.4307				AISI 316L-1.4404			
	DN	A	B	C	D	E	Gew.	Art.-Nr.	Preis	Art.-Nr.	Preis	Art.-Nr.	Preis	Art.-Nr.	Preis
	mm	mm	mm	mm	mm	mm	kg	pol. NBR	EUR	matt NBR	EUR	pol. NBR	EUR	matt NBR	EUR
25	26,0	63,0	37,0				0,310	-0251200		-0252200		-0253200		-0254200	
32	32,0	70,0	40,0				0,400	-0321200		-0322200		-0323200		-0324200	
40	38,0	78,0	41,0				0,480	-0401200		-0402200		-0403200		-0404200	
50	50,0	92,0	43,0				0,690	-0501200		-0502200		-0503200		-0504200	
65	66,0	112,0	48,0				1,100	-0651200		-0652200		-0653200		-0654200	
80	81,0	127,0	58,0				1,610	-0801200		-0802200		-0803200		-0804200	
100	100,0	148,0	63,0				2,270	-1001200		-1002200		-1003200		-1004200	
125	125,0	178,0	58,0				3,080	-1251200		-1252200		-1253200		-1254200	
150	150,0	210,0	63,0				5,280	-1501200		-1502200		-1503200		-1504200	

Standard: Hartglas - Borosilikat auf Anfrage
стандарт твёрдое стекло - борозиликат по запросу

Ersatzglas Schauglas запасное стекло смотрового стекла	Art.-Nr. 62200-							Borosilikat / borosilicate		Hartglas / hardglass	
	DN	A	B	C	D	E	Gew.	Art.-Nr.	Preis	Art.-Nr.	Preis
	mm	mm	mm	mm	mm	p [bar]	kg		EUR		EUR
25	45,0	10,0				40	0,030	-0250		-0250004	
32	50,0	10,0				25	0,040	-0320		-0320004	
40	55,0	10,0				25	0,050	-0400		-0400004	
50	65,0	10,0				12	0,080	-0500		-0500004	
65	85,0	10,0				10	0,140	-0650		-0650004	
80	100,0	15,0				16	0,280	-0800		-0800004	
100	118,0	15,0				10	0,320	-1000		-1000004	
125	150,0	15,0				8	0,700	-1250		-1250004	
150	175,0	20,0				10	1,140	-1500		-1500004	

DN 50 Borosilikatglas B = 11 mm, DN 65 Borosilikatglas B = 11 mm p: max. Betriebsdruck
DN 50 стекло борозиликат B = 11 мм, DN 65 стекло борозиликат B = 11 мм - p: max. рабочее давление

Schauglasarmatur арматура смотрового стекла	Art.-Nr. 62300-							AISI 304/304L-1.4301/1.4307				AISI 316L-1.4404			
	DN	A	B	C	D	E	Gew.	Art.-Nr.	Preis	Art.-Nr.	Preis	Art.-Nr.	Preis	Art.-Nr.	Preis
	mm	mm	mm	mm	mm	mm	kg	pol. NBR	EUR	matt NBR	EUR	pol. NBR	EUR	matt NBR	EUR
25	50,0	25,0	26,0				0,850	-0251		-0252		-0253		-0254	
32	55,0	31,0	32,0				0,900	-0321		-0322		-0323		-0324	
40	60,0	37,0	38,0				1,100	-0401		-0402		-0403		-0404	
50	70,0	49,0	50,0				1,500	-0501		-0502		-0503		-0504	
65/50	80,0	66,0	50,0				1,800	-0651050		-0652050		-0653050		-0654050	
80/65	90,0	81,0	66,0				2,800	-0801065		-0802065		-0803065		-0804065	
100/65	100,0	100,0	66,0				3,000	-1001065		-1002065		-1003065		-1004065	

Standard: Hartglas - Borosilikat auf Anfrage
стандарт твёрдое стекло - борозиликат по запросу

6.01.07. Tankbeleuchtung, Schauglasarmatur, Mengenger

6.01.07. освещение танков, арматура смотровая стеклянная, измерители протока

Art.-Nr. 624-							AISI 304/304L-1.4301/1.4307				AISI 316L-1.4404			
DN	A	B	C	D	E	Gew.	Art.-Nr.	Preis	Art.-Nr.	Preis	Art.-Nr.	Preis	Art.-Nr.	Preis
mm	mm	mm	mm	mm	mm	kg	bl. Alu	EUR	bl. Edlst.	EUR	bl. Alu	EUR	bl. Edlst.	EUR
65	66,0	112,0	89,0			1,350	-000651200		-100651200		-000653200		-100653200	
80	81,0	127,0	91,0			1,950	-000801200		-100801200		-000803200		-100803200	
100	100,0	148,0	148,0			2,600	-001001200		-101001200		-001003200		-101003200	
125	125,0	178,0	173,0			3,450	-001251200		-101251200		-001253200		-101253200	

Tankbeleuchtung S

освещение танков

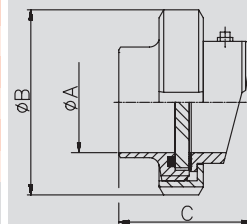

Standard: Borosilikatglas - Hartglas auf Anfrage Lampe: - Alu- oder Edelstahlgehäuse
 стандарт: стекло боросиликат - твёрдое стекло по запросу

Art.-Nr. 62500-							AISI 304/304L-1.4301/1.4307				AISI 316L-1.4404			
DN	A	B	C	D	E	Gew.	Art.-Nr.	Preis	Art.-Nr.	Preis	Art.-Nr.	Preis	Art.-Nr.	Preis
mm	mm	mm	mm	mm	mm	kg	bl. NBR	EUR	matt NBR	EUR	bl. NBR	EUR	matt NBR	EUR
50	70,0	49,0	140,0				-0501200		-0502200		-0503200		-0504200	
65	80,0	66,0	151,0				-0651200		-0652200		-0653200		-0654200	
80	90,0	81,0	159,0				-0801200		-0802200		-0803200		-0804200	
100	100,0	100,0	170,0				-1001200		-1002200		-1003200		-1004200	

Schauglasarmatur mit Leuchte

арматура смотрового стекла с подсветкой

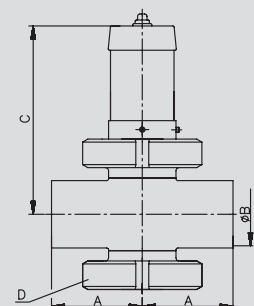

Art.-Nr. 62800-							AISI 304/304L-1.4301/1.4307		AISI 316L-1.4404	
DN	A	B	C	D	E	Gew.	Art.-Nr.	Preis	Art.-Nr.	Preis
mm	mm	mm	q [hl/h]	mm	mm	kg	blank	EUR	blank	EUR
25	180,0		0-15	Rd52x1/6"	1,060		-0251		-0253	
32	220,0		0-50	Rd58x1/6"	1,400		-0321		-0323	
40	230,0		0-150	Rd65x1/6"	1,800		-0401		-0403	
50	230,0		0-200	Rd78x1/6"	2,070		-0501		-0503	
65	240,0		0-400	Rd95x1/6"	3,250		-0651		-0653	
80	257,0		0-600	Rd110x1/4"	4,730		-0801		-0803	

Mengenger

измеритель протока

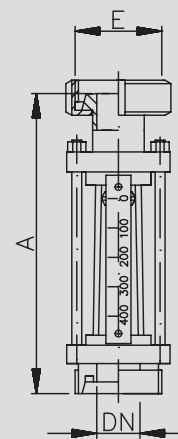

Rd: Rundgewinde - q: Volumenstrom Preis auf Anfrage

Rd: круглая резьба - q: объём потока - цена по запросу

1
2
3
4
5
6
7
8
9
10
11

6.01.08. Laternen, Glaszylinder

6.01.08. смотровые фонари, стеклянные цилиндры

Entlüftungslaterne mit Edelstahlzylinder

Art.-Nr. 63100-						AISI 304/304L-1.4301/1.4307		AISI 316L-1.4404	
DN	A	B	C	D	E	Art.-Nr.	Preis	Art.-Nr.	Preis
mm	mm	mm	p [bar]		mm	pol. / manu.	EUR	pol. / manu.	EUR
40	250,0	160,0		10	Rd65x1/6"	-0401		-0403	
50	300,0	190,0		10	Rd78x1/6"	-0501		-0503	
65	350,0	225,0		10	Rd95x1/6"	-0651		-0653	
80	350,0	270,0		10	Rd110x1/4"	-0801		-0803	

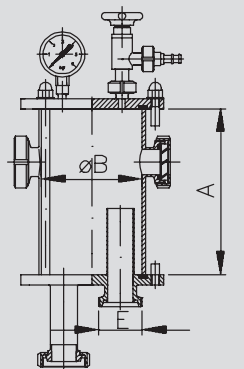

p: max. Betriebsdruck - höhere Drücke auf Anfrage, auf Anfrage mit Automatisierung - Rd: Rundgewinde
 p: max. рабочее давление - увеличенные давления по запросу, по запросу с автоматизацией - Rd: круглая резьба

Entlüftungslaterne mit Glaszylinder

Art.-Nr. 63000-						AISI 304/304L-1.4301/1.4307		AISI 316L-1.4404	
DN	A	B	C	D	E	Art.-Nr.	Preis	Art.-Nr.	Preis
mm	mm	mm	p [bar]		mm	pol. / manu.	EUR	pol. / manu.	EUR
40	250,0	160,0		6	Rd65x1/6"	-0401		-0403	
50	300,0	190,0		5	Rd78x1/6"	-0501		-0503	
65	350,0	225,0		5	Rd95x1/6"	-0651		-0653	
80	350,0	270,0		5	Rd110x1/4"	-0801		-0803	

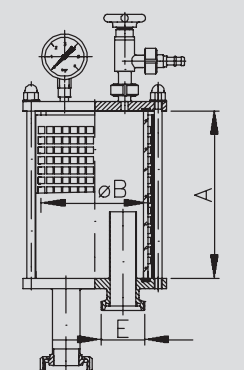

auf Anfrage mit Automatisierung - Rd: Rundgewinde - p: max. Betriebsdruck
 по запросу с автоматизацией - Rd: круглая резьба - p: max. рабочее давление

Glaszylinder für Laterne
 стеклянный цилиндр для фонаря

Art.-Nr. 64500-						Borosilikat / borosilicate	
DN	A	B	C	D	E	Art.-Nr.	Preis
mm	mm	mm	p [bar]		mm		EUR
40	250,0	160,0	7,0	6		-0401	
50	300,0	190,0	7,0	5		-0501	
65	350,0	225,0	9,0	5		-0651	
80	350,0	270,0	9,0	5		-0801	

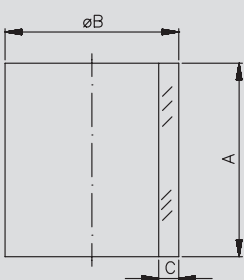

p: max. Betriebsdruck
 p: max. рабочее давление

6.02.01. Tellerrückschlagventile

6.02.01. тарельчатые обратные клапана

Art.-Nr. 65000-							AISI 304/304L-1.4301/1.4307				AISI 316L-1.4404			
DN	A	B	C	D	E	Gew.	Art.-Nr.	Preis	Art.-Nr.	Preis	Art.-Nr.	Preis	Art.-Nr.	Preis
mm	mm	mm	mm	mm	mm	kg	bl. EPDM	EUR	matt EPDM	EUR	bl. EPDM	EUR	matt EPDM	EUR
15	68,0	21,0	16,0		Rd34x1/8"	0,600					-0153300		-0154300	
20	74,0	25,0	20,0		Rd44x1/6"	0,750					-0203300		-0204300	
25	81,0	31,0	26,0		Rd52x1/6"	1,080	-0251300		-0252300		-0253300		-0254300	
32	84,0	38,0	32,0		Rd58x1/6"	1,200	-0321300		-0322300		-0323300		-0324300	
40	89,0	43,0	38,0		Rd65x1/6"	2,200	-0401300		-0402300		-0403300		-0404300	
50	96,0	55,0	50,0		Rd78x1/6"	2,550	-0501300		-0502300		-0503300		-0504300	
65	110,0	72,0	66,0		Rd95x1/6"	3,700	-0651300		-0652300		-0653300		-0654300	
80	146,0	78,0	81,0		Rd110x1/4"	5,900	-0801300		-0802300		-0803300		-0804300	
100	158,0	106,0	100,0		Rd130x1/4"	9,800	-1001300		-1002300		-1003300		-1004300	

Tellerrückschlagventil GS -DIN-

тарельчатый обратный клапан PC -DIN

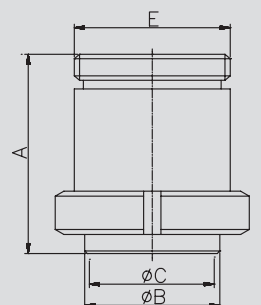

Rd: Rundgewinde - Öffnungsdruck 0,2 bar - weitere Dichtungen auf Anfrage
 Rd: круглая резьба - давление открывания 0,2 bar - другие уплотнения по запросу

Art.-Nr. 65001-							AISI 304/304L-1.4301/1.4307				AISI 316L-1.4404			
DN	A	B	C	D	E	Gew.	Art.-Nr.	Preis	Art.-Nr.	Preis	Art.-Nr.	Preis	Art.-Nr.	Preis
mm	mm	mm	mm	mm	mm	kg	bl. EPDM	EUR	matt EPDM	EUR	bl. EPDM	EUR	matt EPDM	EUR
1"	81,0	28,0	22,3		Rd52x1/6"	1,080	-1001300		-1002300		-1003300		-1004300	
1,5"	89,0	41,0	35,1		Rd65x1/6"	2,200	-1121300		-1122300		-1123300		-1124300	
2"	96,0	54,0	47,8		Rd78x1/6"	2,550	-2001300		-2002300		-2003300		-2004300	
2,5"	110,0	68,0	60,5		Rd95x1/6"	3,700	-2121300		-2122300		-2123300		-2124300	
3"	146,0	78,0	72,8		Rd104x1/6"	5,900	-3001300		-3002300		-3003300		-3004300	
4"	152,0	104,0	97,6		Rd130x1/6"	9,800	-4001300		-4002300		-4003300		-4004300	

Tellerrückschlagventil GS -Zoll-

тарельчатый обратный клапан PC - дюйм

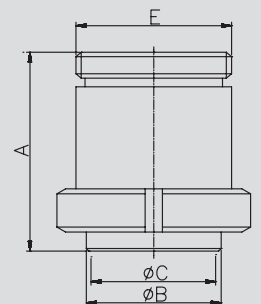

Rd: Rundgewinde - Öffnungsdruck 0,2 bar - weitere Dichtungen auf Anfrage
 Rd: круглая резьба - давление открывания 0,2 bar - другие уплотнения по запросу

Art.-Nr. 65100-							AISI 304/304L-1.4301/1.4307				AISI 316L-1.4404			
DN	A	B	C	D	E	Gew.	Art.-Nr.	Preis	Art.-Nr.	Preis	Art.-Nr.	Preis	Art.-Nr.	Preis
mm	mm	mm	mm	mm	mm	kg	bl. EPDM	EUR	matt EPDM	EUR	bl. EPDM	EUR	matt EPDM	EUR
25	90,0	31,0	26,0			1,880	-0251300		-0252300		-0253300		-0254300	
40	100,0	43,0	38,0			2,090	-0401300		-0402300		-0403300		-0404300	
50	110,0	55,0	50,0			2,610	-0501300		-0502300		-0503300		-0504300	
65	120,0	72,0	66,0			3,470	-0651300		-0652300		-0653300		-0654300	
80	145,0	87,0	81,0			8,380	-0801300		-0802300		-0803300		-0804300	
100	150,0	106,0	100,0			9,850	-1001300		-1002300		-1003300		-1004300	
125	270,0	132,0	125,0			0,000	-1251300		-1252300		-1253300		-1254300	
150	292,0	157,0	150,0			0,000	-1501300		-1502300		-1503300		-1504300	

Tellerrückschlagventil ZF -DIN-

тарельчатый обратный клапан МФ - DIN

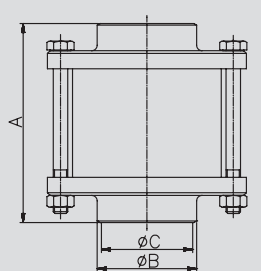

Öffnungsdruck 0,2 bar - weitere Dichtungen auf Anfrage
 давление открывания 0,2 bar - другие уплотнения по запросу

1
2
3
4
5
6
7
8
9
10
11

6.02.02. Ventile

6.02.02. вентили

Tellerrückschlagventil ZF -Zoll- тарельчатый обратный клапан МФ - дюйм	Art.-Nr. 65101-							AISI 304/304L-1.4301/1.4307				AISI 316L-1.4404			
	DN	A	B	C	D	E	Gew.	Art.-Nr.	Preis	Art.-Nr.	Preis	Art.-Nr.	Preis	Art.-Nr.	Preis
	mm	mm	mm	mm	mm	mm	kg	bl. EPDM	EUR	matt EPDM	EUR	bl. EPDM	EUR	matt EPDM	EUR
1"	88,0	28,0	22,3				1,880	-1001300		-1002300		-1003300		-1004300	
1,5"	98,0	41,0	35,1				2,090	-1121300		-1122300		-1123300		-1124300	
2"	108,0	54,0	47,8				2,610	-2001300		-2002300		-2003300		-2004300	
2,5"	118,0	68,0	60,5				3,470	-2121300		-2122300		-2123300		-2124300	
3"	143,0	78,0	72,8				8,380	-3001300		-3002300		-3003300		-3004300	
4"	148,0	104,0	97,6				9,850	-4001300		-4002300		-4003300		-4004300	

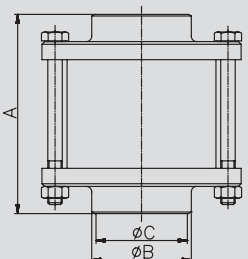

Öffnungsdruck 0,2 bar - weitere Dichtungen auf Anfrage
давление открывания 0,2 бар - другие уплотнения по запросу

Drosselventil KG -DIN- дроссельный вентиль ШР -DIN	Art.-Nr. 65200-							AISI 304/304L-1.4301/1.4307				AISI 316L-1.4404			
	DN	A	B	C	D	E	Gew.	Art.-Nr.	Preis	Art.-Nr.	Preis	Art.-Nr.	Preis	Art.-Nr.	Preis
	mm	mm	mm	mm	mm	mm	kg	pol. NBR	EUR	matt NBR	EUR	pol. NBR	EUR	matt NBR	EUR
25	137,0	26,0				Rd52x1/6"	1,200	-0251201		-0252201		-0253201		-0254201	
32	147,0	32,0				Rd58x1/6"	1,600	-0321201		-0322201		-0323201		-0324201	
40	157,0	38,0				Rd65x1/6"	2,300	-0401201		-0402201		-0403201		-0404201	
50	179,0	50,0				Rd78x1/6"	3,500	-0501201		-0502201		-0503201		-0504201	
65	202,0	66,0				Rd95x1/6"	5,200	-0651201		-0652201		-0653201		-0654201	
80	222,0	81,0				Rd110x1/4"	6,000	-0801201		-0802201		-0803201		-0804201	
100	260,0	100,0				Rd130x1/4"	8,750	-1001201		-1002201		-1003201		-1004201	

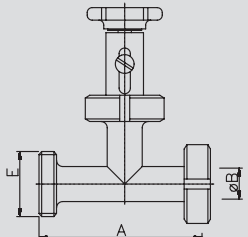

Rd: Rundgewinde - weitere Anschlussvarianten und Dichtungen auf Anfrage
Rd: круглая резьба - другие варианты подключения и уплотнения по запросу

Überström-Eckventil GG - federbelastet перепускной угловой вентиль PP - пружинный	Art.-Nr. 65300-							AISI 304/304L-1.4301/1.4307				AISI 316L-1.4404			
	DN	A	B	C	D	E	Gew.	Art.-Nr.	Preis	Art.-Nr.	Preis	Art.-Nr.	Preis	Art.-Nr.	Preis
	mm	mm	mm	mm	mm	mm	kg	pol. NBR	EUR	matt NBR	EUR	pol. NBR	EUR	matt NBR	EUR
25	72,0	26,0				Rd52x1/6"	2,300	-0251200		-0252200		-0253200		-0254200	
32	77,0	32,0				Rd58x1/6"	2,420	-0321200		-0322200		-0323200		-0324200	
40	82,0	38,0				Rd65x1/6"	4,100	-0401200		-0402200		-0403200		-0404200	
50	93,0	50,0				Rd78x1/6"	5,700	-0501200		-0502200		-0503200		-0504200	
65	105,0	66,0				Rd95x1/6"	8,800	-0651200		-0652200		-0653200		-0654200	
80	115,0	81,0				Rd110x1/4"	16,500	-0801200		-0802200		-0803200		-0804200	

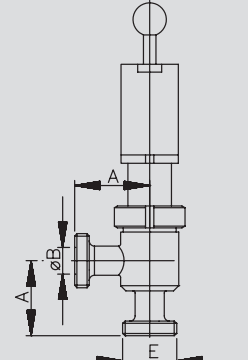

Rd: Rundgewinde - weitere Anschlussvarianten und Dichtungen auf Anfrage
Rd: круглая резьба - другие варианты подключения и уплотнения по запросу

6.02.03. Eckregulierventil, Schrägsitzventile **6.02.03. угловой регулировочный вентиль, кососедалищный вентиль**

Art.-Nr. 65500-							AISI 304/304L-1.4301/1.4307				AISI 316L-1.4404			
DN	A	B	C	D	E	Gew.	Art.-Nr. poliert	Preis EUR	Art.-Nr. matt	Preis EUR	Art.-Nr. poliert	Preis EUR	Art.-Nr. matt	Preis EUR
mm	mm	mm	mm	mm	mm	kg								
25	79,0	72,0	275,0		Rd52x1/6"		-0251		-0252		-0253		-0254	
32	85,0	78,0	275,0		Rd58x1/6"		-0321		-0322		-0323		-0324	
40	92,0	85,0	297,0		Rd65x1/6"		-0401		-0402		-0403		-0404	
50	102,0	95,0	337,0		Rd78x1/6"		-0501		-0502		-0503		-0504	
65	117,0	109,0	387,0		Rd95x1/6"		-0651		-0652		-0653		-0654	
80	130,0	122,0	440,0		Rd110x1/4"		-0801		-0802		-0803		-0804	
100	150,0	140,0	505,0		Rd130x1/4"		-1001		-1002		-1003		-1004	

Eckregulierventil KG

угловой регулировочный вентиль ШР

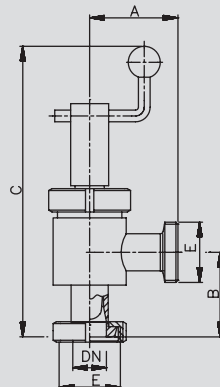

Rd: Rundgewinde - weitere Anschlussvarianten auf Anfrage - Dichtungswerkstoff NBR
 Rd: круглая резьба - другие варианты подключения по запросу - материал уплотнений NBR

Art.-Nr. 67200-							AISI 304/304L-1.4301/1.4307				AISI 316L-1.4404			
DN	A	B	C	D	E	Gew.	Art.-Nr. poliert	Preis EUR	Art.-Nr. matt	Preis EUR	Art.-Nr. poliert	Preis EUR	Art.-Nr. matt	Preis EUR
mm	mm	mm	mm	mm	mm	kg								
25	156,0	170,0			Rd52x1/6"		-0251		-0252		-0253		-0254	
32	173,0	170,0			Rd58x1/6"		-0321		-0322		-0323		-0324	
40	203,0	185,0			Rd65x1/6"		-0401		-0402		-0403		-0404	
50	213,0	220,0			Rd78x1/6"		-0501		-0502		-0503		-0504	
65	272,0	265,0			Rd95x1/6"		-0651		-0652		-0653		-0654	

Schrägsitzventil KG mit aussenliegender Spindel

кососидящий вентиль ШР с наружным шпинделем

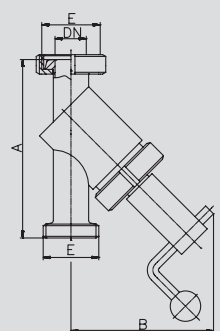

Rd: Rundgewinde - weitere Anschlussvarianten auf Anfrage - Dichtungswerkstoff NBR
 Rd: круглая резьба - другие варианты подключения по запросу - материал уплотнений NBR

Art.-Nr. 67600-							AISI 304/304L-1.4301/1.4307				AISI 316L-1.4404			
DN	A	B	C	D	E	Gew.	Art.-Nr. poliert	Preis EUR	Art.-Nr. matt	Preis EUR	Art.-Nr. poliert	Preis EUR	Art.-Nr. matt	Preis EUR
mm	mm	mm	mm	mm	mm	kg								
10	110,0	80,0			Rd28x1/8"						-0103		-0104	
15	108,0	88,0			Rd34x1/8"						-0153		-0154	
20	130,0	108,0			Rd44x1/6"						-0203		-0204	
25	151,0	125,0			Rd52x1/6"		-0251		-0252		-0253		-0254	
32	163,0	138,0			Rd58x1/6"		-0321		-0322		-0323		-0324	
40	177,0	154,0			Rd65x1/6"		-0401		-0402		-0403		-0404	
50	197,0	184,0			Rd78x1/6"		-0501		-0502		-0503		-0504	
65	226,0	240,0			Rd95x1/6"		-0651		-0652		-0653		-0654	

Schrägsitzkolbenventil KG -DBGM-

кососидящий поршневой вентиль ШР -DBGM

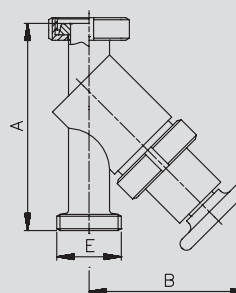

Rd: Rundgewinde - weitere Anschlussvarianten auf Anfrage - Dichtungswerkstoff NBR
 Rd: круглая резьба - другие варианты подключения по запросу - материал уплотнений NBR

1
2
3
4
5
6
7
8
9
10
11

6.02.04. Bodensitzventile, Tankeinschweißstutzen

6.02.04. вентиль для днице ручное действие

Bodensitzventil handbetätigt

донный вентиль ручн. управл.

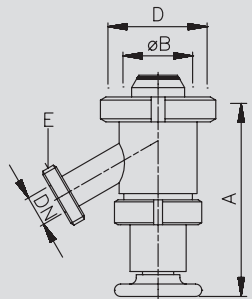

Art.-Nr. 68000-

DN	A	B	C	D	E	Gew.
mm	mm	mm	mm	mm	mm	kg
10	112,0	26,0		Rd52x1/6"	Rd28x1/8"	
15	145,0	32,0		Rd58x1/6"	Rd34x1/8"	
20	155,0	38,0		Rd65x1/6"	Rd44x1/6"	
25	175,0	50,0		Rd78x1/6"	Rd52x1/6"	
32	200,0	66,0		Rd95x1/6"	Rd58x1/6"	
40	200,0	66,0		Rd95x1/6"	Rd65x1/6"	
50	239,0	81,0		Rd110x1/4"	Rd78x1/6"	
65	304,0	100,0		Rd130x1/4"	Rd95x1/6"	
80	390,0	125,0		Rd160x1/4"	Rd110x1/4"	
100	455,0	150,0		Rd190x1/4"	Rd130x1/4"	

AISI AISI 316L-1.4404

Art.-Nr. poliert Preis EUR

-0103	
-0153	
-0203	
-0253	
-0323	
-0403	
-0503	
-0653	
-0803	
-1003	

Rd: Rundgewinde - auf Anfrage mit PTFE-Faltenbalg - Dichtungswerkstoff NBR - auch mit Winkelgetriebe lieferbar

Rd: круглая резьба - по запросу с PTFE-сифоном - материал уплотнений NBR - поставляется и в варианте с угловым приводом

Bodensitzventil mit Pneumatikantrieb

донный вентиль с пневмоприводом

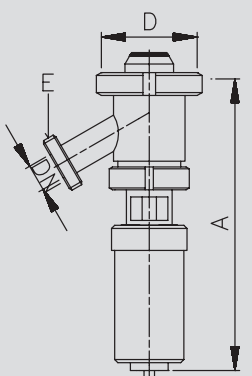

Art.-Nr. 68200-

DN	A	B	C	D	E	Gew.
mm	mm	mm	mm	mm	mm	kg
20	345,0			Rd65x1/6"	Rd44x1/6"	
25	355,0			Rd78x1/6"	Rd52x1/6"	
32	370,0			Rd95x1/6"	Rd58x1/6"	
40	385,0			Rd95x1/6"	Rd65x1/6"	
50	465,0			Rd110x1/4"	Rd78x1/6"	
65	560,0			Rd130x1/4"	Rd95x1/6"	

AISI AISI 316L-1.4404

Art.-Nr. poliert Preis EUR

-0203	
-0253	
-0323	
-0403	
-0503	
-0653	

Rd: Rundgewinde - auf Anfrage mit PTFE-Faltenbalg - Dichtungswerkstoff NBR

Rd: круглая резьба - по запросу с PTFE-сифоном - материал уплотнений NBR

Tankeinschweißstutzen für Bodensitzventil

ёмкостной штуцер под сварку для донного вентиля

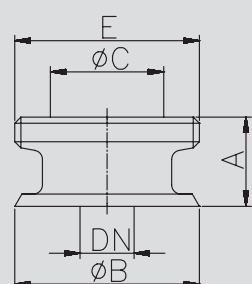

Art.-Nr. 68500-

DN	A	B	C	D	E	Gew.
mm	mm	mm	mm	mm	mm	kg
10	33,0	65,0	26,0		Rd52x1/6"	
15	35,0	70,0	32,0		Rd58x1/6"	
20	38,0	75,0	38,0		Rd65x1/6"	
25	40,0	85,0	50,0		Rd78x1/6"	
32	40,0	110,0	66,0		Rd95x1/6"	
40	40,0	110,0	66,0		Rd95x1/6"	
50	43,0	130,0	81,0		Rd110x1/4"	
65	45,0	150,0	100,0		Rd130x1/4"	
80	65,0	180,0	125,0		Rd160x1/4"	
100	70,0	210,0	150,0		Rd190x1/4"	

AISI AISI 316L-1.4404

Art.-Nr. poliert Preis EUR

-0103	
-0153	
-0203	
-0253	
-0323	
-0403	
-0503	
-0653	
-0803	
-1003	

Rd: Rundgewinde

Rd: круглая резьба

6.02.05. Kugelhähne

6.02.05. шаровый вентиль

Art.-Nr. 690-								AISI 304/304L-1.4301/1.4307				AISI 316L-1.4404			
DN	A	B	C	D	E	Gew.	Art.-Nr.	Preis	Art.-Nr.	Preis	Art.-Nr.	Preis	Art.-Nr.	Preis	
mm	mm	mm	mm	mm	mm	kg	pol./manu.	EUR	pol./auto.	EUR	pol./manu.	EUR	pol./auto.	EUR	
15	65,0	21,0	16,0				-000151		-200151		-000153		-200153		
20	65,0	25,0	20,0				-000201		-200201		-000203		-200203		
25	76,0	31,0	26,0				-000251		-200251		-000253		-200253		
32	81,0	37,0	32,0				-000321		-200321		-000323		-200323		
40	89,0	43,0	38,0				-000401		-200401		-000403		-200403		
50	100,0	55,0	50,0				-000501		-200501		-000503		-200503		
65	126,0	72,0	66,0				-000651		-200651		-000653		-200653		
80	138,0	88,0	81,0				-000801		-200801		-000803		-200803		
100	163,0	106,0	100,0				-001001		-201001		-001003		-201003		
125	180,0	132,0	125,0				-001251		-201251		-001253		-201253		

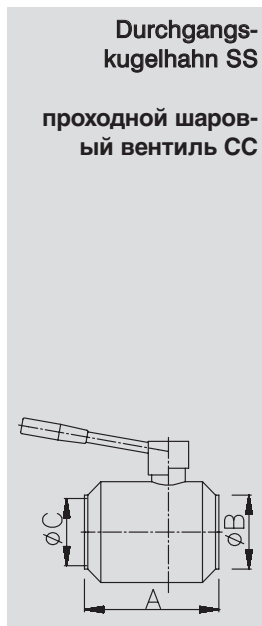

Art.-Nr. 692-								AISI 304/304L-1.4301/1.4307				AISI 316L-1.4404			
DN	A	B	C	D	E	Gew.	Art.-Nr.	Preis	Art.-Nr.	Preis	Art.-Nr.	Preis	Art.-Nr.	Preis	
mm	mm	mm	mm	mm	mm	kg	pol./manu.	EUR	pol./auto.	EUR	pol./manu.	EUR	pol./auto.	EUR	
15	103,0				Rd34x1/8"		-000151		-200151		-000153		-200153		
20	107,0				Rd44x1/6"		-000201		-200201		-000203		-200203		
25	98,0				Rd52x1/6"		-000251		-200251		-000253		-200253		
32	107,0				Rd58x1/6"		-000321		-200321		-000323		-200323		
40	119,0				Rd65x1/6"		-000401		-200401		-000403		-200403		
50	128,0				Rd78x1/6"		-000501		-200501		-000503		-200503		
65	166,0				Rd95x1/6"		-000651		-200651		-000653		-200653		
80	185,0				Rd110x1/4"		-000801		-200801		-000803		-200803		
100	261,0				Rd130x1/4"		-001001		-201001		-001003		-201003		
125	260,0				Rd160x1/4"		-001251		-201251		-001253		-201253		

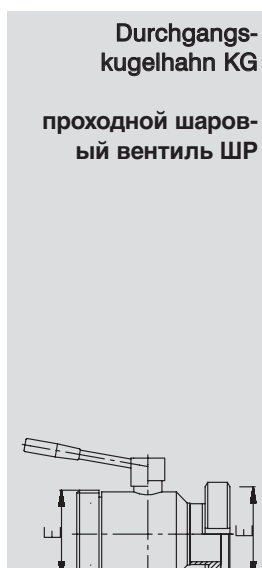

Rd: Rundgewinde - weitere Anschlussvarianten auf Anfrage

Rd: круглая резьба - другие варианты подключения по запросу

Art.-Nr. 694-								AISI 304/304L-1.4301/1.4307				AISI 316L-1.4404			
DN	A	B	C	D	E	Gew.	Art.-Nr.	Preis	Art.-Nr.	Preis	Art.-Nr.	Preis	Art.-Nr.	Preis	
mm	mm	mm	mm	mm	mm	kg	pol./manu.	EUR	pol./auto.	EUR	pol./manu.	EUR	pol./auto.	EUR	
15	89,0	47,5			Rd34x1/8"		-000151		-200151		-000153		-200153		
20	89,0	47,5			Rd44x1/6"		-000201		-200201		-000203		-200203		
25	123,0	66,0			Rd52x1/6"		-000251		-200251		-000253		-200253		
32	136,0	78,0			Rd58x1/6"		-000321		-200321		-000323		-200323		
40	141,0	82,0			Rd65x1/6"		-000401		-200401		-000403		-200403		
50	161,0	91,0			Rd78x1/6"		-000501		-200501		-000503		-200503		
65	200,0	109,0			Rd95x1/6"		-000651		-200651		-000653		-200653		
80	197,0	118,5			Rd110x1/4"		-000801		-200801		-000803		-200803		
100	234,0	140,0			Rd130x1/4"		-001001		-201001		-001003		-201003		

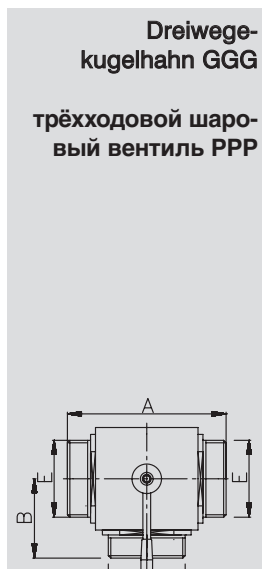

Rd: Rundgewinde - weitere Anschlussvarianten auf Anfrage Preis auf Anfrage

Rd: круглая резьба - другие варианты подключения по запросу - цена по запросу

1
2
3
4
5
6
7
8
9
10
11

1
2
3
4
5
6
7
8
9
10
11



Арматуры и компоненты для машиностроительного оборудования в гигиеническом исполнении



Armaturen · Rohre · Sonderteile aus Edelstahl

7.01. Rohrkappen

7.01. пробки трубные, концевые

Art.-Nr. 70100-							AISI 304-1.4301			
DN	A	B	C	D	E	Gew.	Art.-Nr.	Preis	Art.-Nr.	Preis
mm	mm	mm	mm	mm	mm	kg	poliert	EUR	matt	EUR
25	28,5	125,0	8,0			0,180	-0251		-0252	
32	34,5	125,0	8,0			0,120	-0321		-0322	
40	40,5	125,0	8,0			0,170	-0401		-0402	
50	52,5	125,0	6,0			0,110	-0501		-0502	
65	70,5	125,0	6,0			0,130	-0651		-0652	
80	85,5	180,0	10,0			0,145	-0801		-0802	
100	104,5	180,0	10,0			0,270	-1001		-1002	

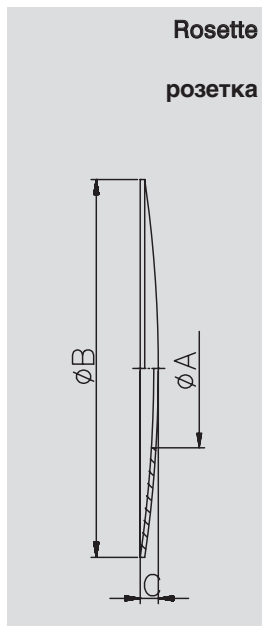

Art.-Nr. 70200-							AISI 304-1.4301			
DN	A	B	C	D	E	Gew.	Art.-Nr.	Preis	Art.-Nr.	Preis
mm	mm	mm	mm	mm	mm	kg	poliert	EUR	matt	EUR
25	81,0	140,0			28,2	0,640	-0251		-0252	
32	100,0	140,0			34,2	0,660	-0321		-0322	
40	100,0	140,0			40,2	0,650	-0401		-0402	
50	125,0	140,0			52,2	0,630	-0501		-0502	
65	125,0	140,0			70,3	0,810	-0651		-0652	
80	125,0	160,0			85,3	1,140	-0801		-0802	
100	150,0	200,0			104,3	2,120	-1001		-1002	

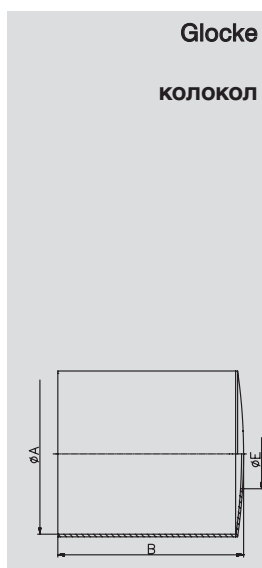

Art.-Nr. 7030-							AISI 304/304L-1.4301/1.4307				AISI 316L-1.4404			
DN	A	B	C	D	E	Gew.	Art.-Nr.	Preis	Art.-Nr.	Preis	Art.-Nr.	Preis	Art.-Nr.	Preis
mm	mm	mm	mm	mm	mm	kg	poliert	EUR	matt	EUR	poliert	EUR	matt	EUR
25	28,0	25,0	11,0			0,010	-00251		-00252		-00253		-00254	
32	34,0	31,0	14,0			0,020	-00321		-00322		-00323		-00324	
40	40,0	37,0	14,0			0,030	-00401		-00402		-00403		-00404	
50	52,0	49,0	17,0			0,040	-00501		-00502		-00503		-00504	
65	70,0	66,0	22,0			0,090	-00651		-00652		-00653		-00654	
80	85,0	81,0	24,0			0,130	-00801		-00802		-00803		-00804	
100	104,0	100,0	28,0			0,200	-01001		-01002		-01003		-01004	
125	129,0	125,0	33,0			0,290	-01251		-01252		-01253		-01254	
150	154,0	150,0	38,0			0,430	-01501		-01502		-01503		-01504	
200	204,0	200,0	47,0			0,750	-02001		-02002		-02003		-02004	
250	254,0	200,0	50,0			1,110	-02501		-02502		-02503		-02504	
1"	25,4	22,9	12,0				-11001		-11002		-11003		-11004	
1,5"	38,1	35,1	14,0				-11121		-11122		-11123		-11124	
2"	50,8	47,8	15,0				-12001		-12002		-12003		-12004	
2,5"	63,5	60,5	18,0				-12121		-12122		-12123		-12124	
3"	76,1	72,1	20,0				-13001		-13002		-13003		-13004	
4"	101,6	97,6	28,0				-14001		-14002		-14003		-14004	

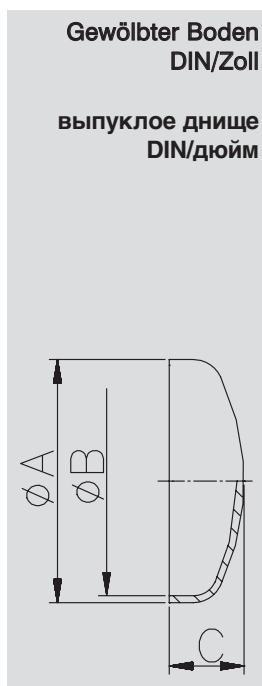

1
2
3
4
5
6
7
8
9
10
11

7.02. Компенсатор, Kalottenfuß

7.02. компенсатор, сферическая ножка

Компенсатор DIN

Art.-Nr. 70400-

AISI 304/304L-1.4301/1.4307

AISI 316L-1.4404

компенсатор DIN

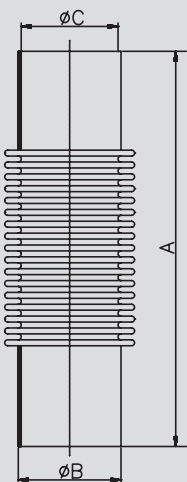

DN	A	B	C	D	E	Gew.	Art.-Nr.	Preis	Art.-Nr.	Preis	Art.-Nr.	Preis	Art.-Nr.	Preis
mm	mm	mm	mm	mm	mm	kg	poliert	EUR	matt	EUR	poliert	EUR	matt	EUR
25	200,0	28,0	25,0				-0251		-0252		-0253		-0254	
32	200,0	34,0	31,0				-0321		-0322		-0323		-0324	
40	200,0	40,0	37,0				-0401		-0402		-0403		-0404	
50	200,0	52,0	49,0				-0501		-0502		-0503		-0504	
65	200,0	70,0	66,0				-0651		-0652		-0653		-0654	
80	200,0	85,0	81,0				-0801		-0802		-0803		-0804	
100	300,0	104,0	100,0				-1001		-1002		-1003		-1004	

Kalottenfuß kpl. mit Teller

Art.-Nr. 70501-

AISI 304-1.4301

сферическая ножка в сборе с чашкой

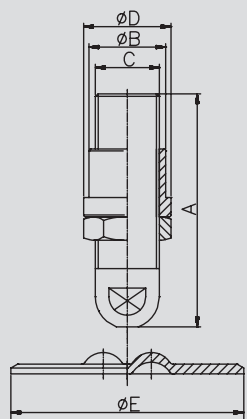

DN	A	B	C	D	E	Gew.	Art.-Nr.	Preis
mm	mm	mm	mm	mm	mm	kg	blank	EUR
0,5"	100,0	29,0	G1/2"	35,0	120,0		-0121	
0,75"	100,0	32,0	G3/4"	38,0	120,0		-0341	
1"	120,0	39,5	G1"	45,0	120,0		-1001	
1,25"	150,0	49,5	G1.1/4"	55,0	160,0		-1141	
1,5"	150,0	57,0	G1.1/2"	60,0	160,0		-1121	

G: Rohrgewinde ISO 228-1

G: резьба трубная ISO 228-1

Kalottenfuß

Art.-Nr. 70601-

AISI 304-1.4301

сферическая ножка

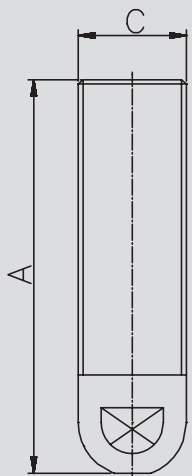

DN	A	B	C	D	E	Gew.	Art.-Nr.	Preis
mm	mm	mm	mm	mm	mm	kg	blank	EUR
0,5"	100,0		G1/2"				-0121	
0,75"	100,0		G3/4"				-0341	
1"	120,0		G1"				-1001	
1,25"	150,0		G1.1/4"				-1141	
1,5"	150,0		G1.1/2"				-1121	

G: Rohrgewinde ISO 228-1

G: резьба трубная ISO 228-1

7.03. Zubehör Kalottenfuß

7.03. принадлежности сферической ножки

Art.-Nr. 70701-							AISI 304-1.4301		
DN	A	B	C	D	E	Gew.	Art.-Nr.	Preis	
mm	mm	mm	mm	mm	mm	kg	blank	EUR	
0,5"	35,0	29,0	G1/2"				-0121		
0,75"	38,0	32,0	G3/4"				-0341		
1"	45,0	39,5	G1"				-1001		
1,25"	55,0	49,5	G1.1/4"				-1141		
1,5"	65,0	57,0	G1.1/2"				-1121		

G: Rohrgewinde ISO 228-1
G: резьба трубная ISO 228-1

Kalottenmuffe
сферическая муфта

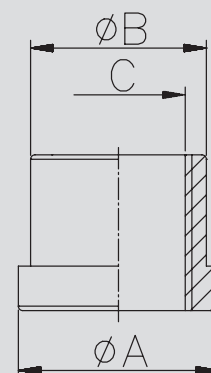

Art.-Nr. 70801-							AISI 304-1.4301		
DN	A	B	C	D	E	Gew.	Art.-Nr.	Preis	
mm	mm	mm	mm	mm	mm	kg	blank	EUR	
1"	120,0	5,0	35,0				-1001		
1,5"	160,0	8,0	50,0				-1121		

Kalottenteller
сферическая чашка

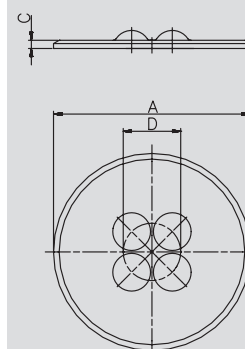

Art.-Nr. 70901-							AISI 304-1.4301		
DN	A	B	C	D	E	Gew.	Art.-Nr.	Preis	
mm	mm	mm	mm	mm	mm	kg	blank	EUR	
0,5"	32,0		8,0			0,030	-0121		
0,75"	36,0		9,0			0,040	-0341		
1"	41,0		11,0			0,070	-1001		
1,25"	55,0		12,0			0,100	-1141		
1,5"	60,0		15,0			0,120	-1121		

Kontermutter für Kalottenfuß
сферическая гайка для сферической ножки

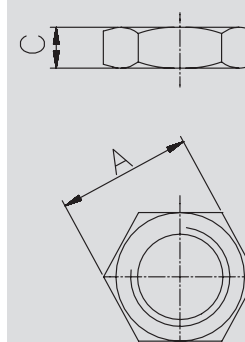

1
2
3
4
5
6
7
8
9
10
11

7.04. Rohrschelle DIN

7.04. трубный хомут DIN

Rohrschelle DIN ohne Schaft		Art.-Nr. 73400-						AISI 304-1.4301			
трубный хомут DIN без стойки	DN	A	B	C	D	E	Gew.	Art.-Nr.	Preis	Art.-Nr.	Preis
	mm	mm	mm	mm	mm	mm	kg				
	10	12,0	M6x20			20x2	0,030	-0101		-0102	
	15	18,0	M6x20			20x2	0,040	-0151		-0152	
	20	22,0	M6x20			20x3	0,060	-0201		-0202	
	25	28,0	M6x20			20x3	0,060	-0251		-0252	
	32	34,0	M6x20			20x3	0,080	-0321		-0322	
	40	40,0	M6x20			20x3	0,080	-0401		-0402	
	50	52,0	M6x20			20x3	0,100	-0501		-0502	
	65	70,0	M6x20			20x3	0,130	-0651		-0652	
	80	85,0	M6x20			25x3	0,190	-0801		-0802	
	100	104,0	M6x20			25x3	0,240	-1001		-1002	
	125	129,0	M8x27			30x3	0,370	-1251		-1252	
	150	154,0	M8x27			30x3	0,420	-1501		-1502	
	200	204,0	M10x40			40x4	0,000	-2001		-2002	
	250	254,0	M10x40			40x4	0,000	-2501		-2502	

E: Flachmaterial
E: полосовая сталь

Rohrschelle DIN mit Schaft		Art.-Nr. 73500-						AISI 304-1.4301			
трубный хомут DIN со стойкой	DN	A	B	C	D	E	Gew.	Art.-Nr.	Preis	Art.-Nr.	Preis
	mm	mm	mm	mm	mm	mm	kg				
	10	62,5	8,0	12,0		20x2	0,060	-0101		-0102	
	15	65,5	8,0	18,0		20x2	0,070	-0151		-0152	
	20	68,5	8,0	22,0		20x3	0,090	-0201		-0202	
	25	71,5	10,0	28,0		20x3	0,110	-0251		-0252	
	32	74,5	10,0	34,0		20x3	0,120	-0321		-0322	
	40	77,5	10,0	40,0		20x3	0,130	-0401		-0402	
	50	83,5	12,0	52,0		20x3	0,160	-0501		-0502	
	65	92,5	12,0	70,0		20x3	0,190	-0651		-0652	
	80	100,0	12,0	85,0		25x3	0,250	-0801		-0802	
	100	109,5	12,0	104,0		25x3	0,290	-1001		-1002	
	125	140,5	16,0	129,0		30x3	0,510	-1251		-1252	
	150	179,5	16,0	154,0		30x3	1,035	-1501		-1502	
	200	226,0	20,0	204,0		40x4	0,000	-2001		-2002	
	250	251,0	20,0	254,0		40x4	0,000	-2501		-2502	

E: Flachmaterial
E: полосовая сталь

Rohrschelle DIN mit Gewindeschaft		Art.-Nr. 73600-						AISI 304-1.4301			
трубный хомут DIN с резьбовой стойкой	DN	A	B	C	D	E	Gew.	Art.-Nr.	Preis	Art.-Nr.	Preis
	mm	mm	mm	mm	mm	mm	kg				
	10	92,5	M8	12,0		20x2	0,040	-0101		-0102	
	15	95,5	M8	18,0		20x2	0,065	-0151		-0152	
	20	98,5	M8	22,0		20x3	0,080	-0201		-0202	
	25	101,5	M10	28,0		20x3	0,100	-0251		-0252	
	32	104,5	M10	34,0		20x3	0,110	-0321		-0322	
	40	107,5	M10	40,0		20x3	0,115	-0401		-0402	
	50	113,5	M12	52,0		20x3	0,130	-0501		-0502	
	65	122,5	M12	70,0		20x3	0,160	-0651		-0652	
	80	130,0	M12	85,0		25x3	0,280	-0801		-0802	
	100	139,5	M12	104,0		25x3	0,320	-1001		-1002	
	125	167,0	M16	129,0		30x3	0,480	-1251		-1252	
	150	200,0	M16	154,0		30x3	1,035	-1501		-1502	
	200	246,0	M20	204,0		40x4	0,000	-2001		-2002	

E: Flachmaterial
E: полосовая сталь

7.05. Rohrschelle Zoll

7.05. трубный хомут дюйм

Art.-Nr. 72401-

DN	A	B	C	D	E	Gew.
mm	mm	mm	mm	mm	mm	kg
1"	25,4	M6	20x3			0,050
1,25"	31,8	M6	20x3			0,065
1,5"	38,1	M6	20x3			0,070
2"	50,8	M6	20x3			0,080
2,5"	63,5	M6	20x3			0,090
3"	76,1	M6	25x3			0,150
4"	101,6	M6	25x3			0,225

E: Flachmaterial
E: полосовая сталь

AISI 304-1.4301

Art.-Nr.	Preis	Art.-Nr.	Preis
poliert	EUR	matt	EUR
-1001		-1002	
-1141		-1142	
-1121		-1122	
-2001		-2002	
-2121		-2122	
-3001		-3002	
-4001		-4002	

Rohrschelle Zoll ohne Schaft

трубный хомут дюйм без стойки

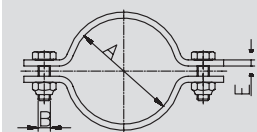

Art.-Nr. 72501-

DN	A	B	C	D	E	Gew.
mm	mm	mm	mm	mm	mm	kg
1"	70,5	10,0	25,4		20x3	0,095
1,25"	73,5	10,0	31,8		20x3	0,100
1,5"	76,5	10,0	38,1		20x3	0,110
2"	83,0	12,0	50,8		20x3	0,125
2,5"	89,5	12,0	63,5		20x3	0,150
3"	96,0	12,0	76,1		25x3	0,270
4"	108,5	12,0	101,6		25x3	0,300

E: Flachmaterial
E: полосовая сталь

AISI 304-1.4301

Art.-Nr.	Preis	Art.-Nr.	Preis
poliert	EUR	matt	EUR
-1001		-1002	
-1141		-1142	
-1121		-1122	
-2001		-2002	
-2121		-2122	
-3001		-3002	
-4001		-4002	

Rohrschelle Zoll mit Schaft

трубный хомут дюйм со стойкой

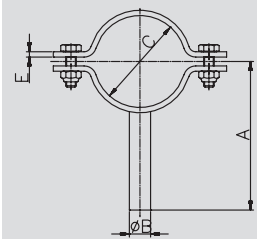

Art.-Nr. 72601-

DN	A	B	C	D	E	Gew.
mm	mm	mm	mm	mm	mm	kg
1"	100,5	M10	25,4		20x3	0,100
1,25"	103,5	M10	31,8		20x3	0,110
1,5"	106,5	M10	38,1		20x3	0,115
2"	113,0	M12	50,8		20x3	0,130
2,5"	119,5	M12	63,5		20x3	0,160
3"	126,0	M12	76,1		25x3	0,280
4"	138,5	M12	101,6		25x3	0,320

E: Flachmaterial
E: полосовая сталь

AISI 304-1.4301

Art.-Nr.	Preis	Art.-Nr.	Preis
poliert	EUR	matt	EUR
-1001		-1002	
-1141		-1142	
-1121		-1122	
-2001		-2002	
-2121		-2122	
-3001		-3002	
-4001		-4002	

Rohrschelle Zoll mit Gewindeschaft

трубный хомут дюйм с резьбовой стойкой

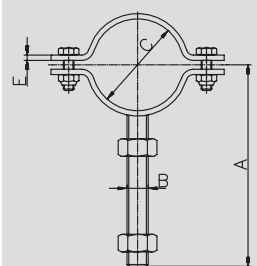

1
2
3
4
5
6
7
8
9
10
11

7.06. Rohrschelle ISO

7.06. трубный хомут ISO

Rohrschelle ISO ohne Schaft		Art.-Nr. 73000-						AISI 304-1.4301			
трубный хомут ISO без стойки	DN	A	B	C	D	E	Gew.	Art.-Nr. poliert	Preis EUR	Art.-Nr. matt	Preis EUR
	mm	mm	mm	mm	mm	mm	kg				
	20	26,9	M6x20			25x3		-0201		-0202	
	25	33,7	M6x20			25x3		-0251		-0252	
	32	42,4	M6x20			25x3		-0321		-0322	
	40	48,3	M6x20			25x3		-0401		-0402	
	50	60,3	M6x20			25x3		-0501		-0502	
	65	76,1	M6x20			25x3		-0651		-0652	
	80	88,9	M6x20			25x3		-0801		-0802	
	100	114,3	M6x20			25x3		-1001		-1002	
	125	139,7	M6x20			25x3		-1251		-1252	

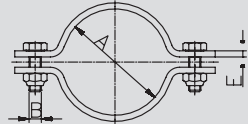

E: Flachmaterial
E: полосовая сталь

Rohrschelle ISO mit Schaft		Art.-Nr. 73100-						AISI 304-1.4301			
трубный хомут ISO со стойкой	DN	A	B	C	D	E	Gew.	Art.-Nr. poliert	Preis EUR	Art.-Nr. matt	Preis EUR
	mm	mm	mm	mm	mm	mm	kg				
	20	71,0	10,0	26,9		25x3		-0201		-0202	
	25	74,5	10,0	33,7		25x3		-0251		-0252	
	32	79,0	10,0	42,4		25x3		-0321		-0322	
	40	82,0	10,0	48,3		25x3		-0401		-0402	
	50	88,0	12,0	60,3		25x3		-0501		-0502	
	65	95,5	12,0	76,1		25x3		-0651		-0652	
	80	102,0	12,0	88,9		25x3		-0801		-0802	
	100	115,0	12,0	114,3		25x3		-1001		-1002	

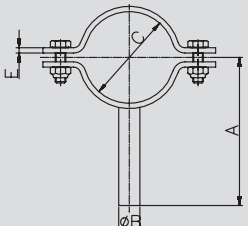

E: Flachmaterial
E: полосовая сталь

Rohrschelle ISO mit Gewindeschaft		Art.-Nr. 73200-						AISI 304-1.4301			
трубный хомут ISO с резьбовой стойкой	DN	A	B	C	D	E	Gew.	Art.-Nr. poliert	Preis EUR	Art.-Nr. matt	Preis EUR
	mm	mm	mm	mm	mm	mm	kg				
	25	104,5	M10	33,7		25x3	0,140	-0251		-0252	
	32	109,0	M10	42,4		25x3	0,150	-0321		-0322	
	40	112,0	M10	48,3		25x3	0,160	-0401		-0402	
	50	118,0	M12	60,3		25x3	0,200	-0501		-0502	
	65	125,5	M12	76,1		25x3	0,220	-0651		-0652	
	80	132,0	M12	88,9		25x3	0,300	-0801		-0802	
	100	145,0	M12	114,3		25x3	0,330	-1001		-1002	

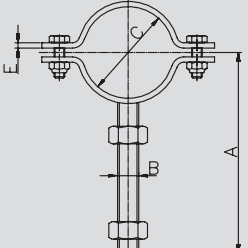

E: Flachmaterial
E: полосовая сталь

7.07. Rohrschelle DIN klappbar

7.07. трубный хомут DIN накладной

Art.-Nr. 71400-

AISI 304-1.4301

DN	A	B	C	D	E	Gew.	Art.-Nr.	Preis	Art.-Nr.	Preis
mm	mm	mm	mm	mm	mm	kg	poliert	EUR	matt	EUR
20	22,0	M8				25x2	-0201		-0202	
25	28,0	M8				25x2	-0251		-0252	
32	34,0	M8				25x2	-0321		-0322	
40	40,0	M10				25x2	-0401		-0402	
50	52,0	M10				30x3	-0501		-0502	
65	70,0	M10				30x3	-0651		-0652	
80	85,0	M10				30x3	-0801		-0802	
100	104,0	M10				30x3	-1001		-1002	

Rohrschelle DIN ohne Schaft - klappbar

трубный хомут DIN без стойки - складной

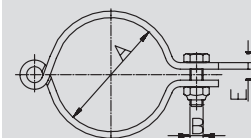

E: Flachmaterial
E: полосовая сталь

Art.-Nr. 71500-

AISI 304-1.4301

DN	A	B	C	D	E	Gew.	Art.-Nr.	Preis	Art.-Nr.	Preis
mm	mm	mm	mm	mm	mm	kg	poliert	EUR	matt	EUR
20	22,0	8,0	68,5			25x2	-0201		-0202	
25	28,0	10,0	71,5			25x2	-0251		-0252	
32	34,0	10,0	74,5			25x2	-0321		-0322	
40	40,0	10,0	77,5			25x2	-0401		-0402	
50	52,0	12,0	83,5			30x3	-0501		-0502	
65	70,0	12,0	92,5			30x3	-0651		-0652	
80	85,0	12,0	100,0			30x3	-0801		-0802	
100	104,0	12,0	109,5			30x3	-1001		-1002	

Rohrschelle DIN mit Schaft - klappbar

трубный хомут DIN со стойкой - складной

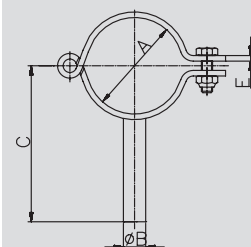

E: Flachmaterial
E: полосовая сталь

Art.-Nr. 71600-

AISI 304-1.4301

DN	A	B	C	D	E	Gew.	Art.-Nr.	Preis	Art.-Nr.	Preis
mm	mm	mm	mm	mm	mm	kg	poliert	EUR	matt	EUR
20	22,0	M8	98,5			25x2	-0201		-0202	
25	28,0	M10	101,5			25x2	-0251		-0252	
32	34,0	M10	104,5			25x2	-0321		-0322	
40	40,0	M10	107,5			25x2	-0401		-0402	
50	52,0	M12	113,5			30x3	-0501		-0502	
65	70,0	M12	122,5			30x3	-0651		-0652	
80	85,0	M12	130,0			30x3	-0801		-0802	
100	104,0	M12	139,5			30x3	-1001		-1002	

Rohrschelle DIN mit Gewindeschaft - klappbar

трубный хомут DIN с резьбовой стойкой - складной

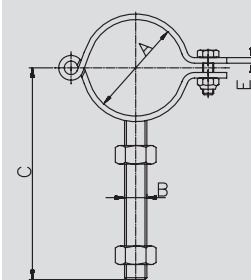

1
2
3
4
5
6
7
8
9
10
11

7.08. Rohrspannbügel

7.08. СТЯЖНОЙ ТРУБНЫЙ ХОМУТ

Rohrspannbügel kpl. DIN Standard (54 mm)

стяжной хомут трубный в сборе DIN стандарт (54 мм)

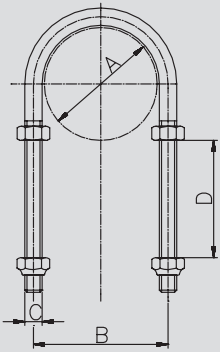

Art.-Nr. 73700-

DN	A	B	C	D	E	Gew.
mm	mm	mm	mm	mm	mm	kg
10	12,0	20,0	M6	54,0		
15	18,0	26,0	M6	54,0		
20	22,0	30,0	M6	54,0		
25	28,0	36,0	M6	54,0		0,048
32	34,0	42,0	M6	54,0		0,048
40	40,0	50,0	M8	54,0		0,095
50	52,0	62,0	M8	54,0		0,095
65	70,0	80,0	M8	54,0		0,130
80	85,0	97,0	M10	54,0		0,140
100	104,0	116,0	M10	54,0		0,245
125	129,0	141,0	M10	54,0		0,230
150	154,0	168,0	M12	54,0		0,230

AISI 304-1.4301

Art.-Nr.	Preis	Art.-Nr.	Preis
poliert	EUR	matt	EUR
-0101		-0102	
-0151		-0152	
-0201		-0202	
-0251		-0252	
-0321		-0322	
-0401		-0402	
-0501		-0502	
-0651		-0652	
-0801		-0802	
-1001		-1002	
-1251		-1252	
-1501		-1502	

Rohrspannbügel kpl. DIN kurz (8 mm)

стяжной хомут трубный в сборе DIN короткий (8 мм)

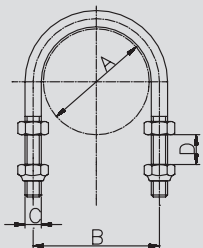

Art.-Nr. 73710-

DN	A	B	C	D	E	Gew.
mm	mm	mm	mm	mm	mm	kg
10	12,0	20,0	M6	8,0		
15	18,0	26,0	M6	8,0		
20	22,0	30,0	M6	8,0		
25	28,0	36,0	M6	8,0		
32	34,0	42,0	M6	8,0		
40	40,0	50,0	M8	8,0		
50	52,0	62,0	M8	8,0		
65	70,0	80,0	M8	8,0		
80	85,0	97,0	M10	8,0		
100	104,0	116,0	M10	8,0		
125	129,0	141,0	M10	8,0		
150	154,0	168,0	M12	8,0		

AISI 304-1.4301

Art.-Nr.	Preis	Art.-Nr.	Preis
poliert	EUR	matt	EUR
-0101		-0102	
-0151		-0152	
-0201		-0202	
-0251		-0252	
-0321		-0322	
-0401		-0402	
-0501		-0502	
-0651		-0652	
-0801		-0802	
-1001		-1002	
-1251		-1252	
-1501		-1502	

Rohrspannbügel kpl. DIN lang (100 mm)

стяжной хомут трубный в сборе DIN длинный (100 мм)

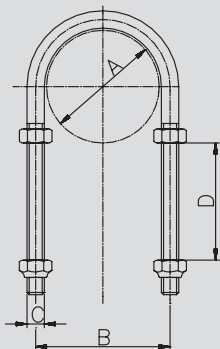

Art.-Nr. 73720-

DN	A	B	C	D	E	Gew.
mm	mm	mm	mm	mm	mm	kg
10	12,0	20,0	M6	100,0		
15	18,0	26,0	M6	100,0		
20	22,0	30,0	M6	100,0		
25	28,0	36,0	M6	100,0		
32	34,0	42,0	M6	100,0		
40	40,0	50,0	M8	100,0		
50	52,0	62,0	M8	100,0		
65	70,0	80,0	M8	100,0		
80	85,0	97,0	M10	100,0		
100	104,0	116,0	M10	100,0		
125	129,0	141,0	M10	100,0		

AISI 304-1.4301

Art.-Nr.	Preis	Art.-Nr.	Preis
poliert	EUR	matt	EUR
-0101		-0102	
-0151		-0152	
-0201		-0202	
-0251		-0252	
-0321		-0322	
-0401		-0402	
-0501		-0502	
-0651		-0652	
-0801		-0802	
-1001		-1002	
-1251		-1252	
-1501		-1502	

Preis auf Anfrage
цена по запросу

7.09. Rohrschlitten

7.09. подвижное крепление

Art.-Nr. 73300-

DN	A	B	C	D	E	Gew.
mm	mm	mm	mm	mm	mm	kg
25	200,0	87,0	28,0			
32	200,0	90,0	34,0			
40	200,0	93,0	40,0			
50	200,0	99,0	52,0			
65	200,0	108,0	70,0			
80	200,0	115,0	85,0			
100	200,0	125,0	104,0			

AISI 304-1.4301			
Art.-Nr.	Preis	Art.-Nr.	Preis
poliert	EUR	matt	EUR
-0251		-0252	
-0321		-0322	
-0401		-0402	
-0501		-0502	
-0651		-0652	
-0801		-0802	
-1001		-1002	

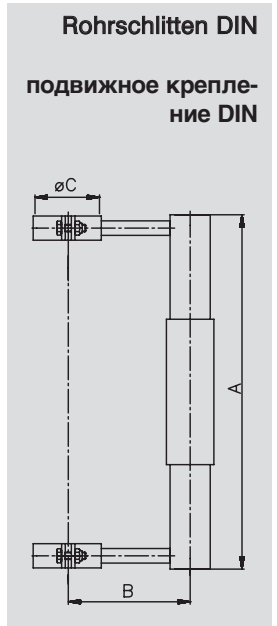

Art.-Nr. 73301-

DN	A	B	C	D	E	Gew.
mm	mm	mm	mm	mm	mm	kg
1"	200,0	87,0	25,4			
1,5"	200,0	93,0	38,1			
2"	200,0	99,0	50,8			
2,5"	200,0	108,0	63,5			
3"	200,0	115,0	76,1			
4"	200,0	125,0	101,6			

AISI 304-1.4301			
Art.-Nr.	Preis	Art.-Nr.	Preis
poliert	EUR	matt	EUR
-1001		-1002	
-1121		-1122	
-2001		-2002	
-2121		-2122	
-3001		-3002	
-4001		-4002	

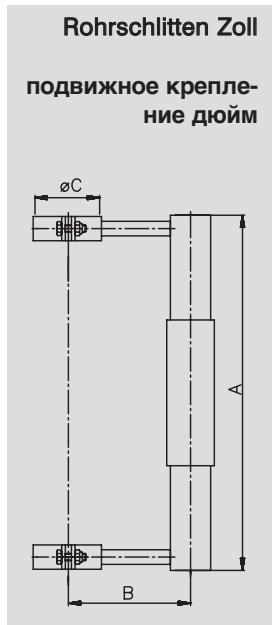

Art.-Nr. 73308-

DN	A	B	C	D	E	Gew.
mm	mm	mm	mm	mm	mm	kg
25	200,0	87,0	33,7			
32	200,0	90,0	42,4			
40	200,0	93,0	48,3			
50	200,0	99,0	60,3			
65	200,0	108,0	76,1			
80	200,0	115,0	88,9			
100	200,0	125,0	114,3			

AISI 304-1.4301			
Art.-Nr.	Preis	Art.-Nr.	Preis
poliert	EUR	matt	EUR
-0251		-0252	
-0321		-0322	
-0401		-0402	
-0501		-0502	
-0651		-0652	
-0801		-0802	
-1001		-1002	

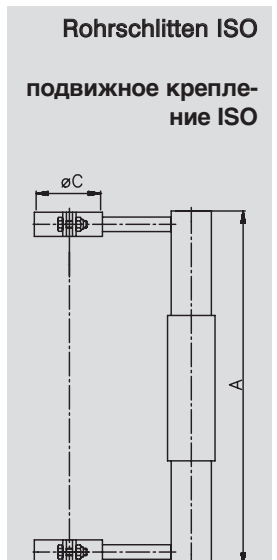

Preis auf Anfrage
цена по запросу

1
2
3
4
5
6
7
8
9
10
11

7.10. Werkzeug

7.10. инструмент

Rohrwalze DIN/Zoll

Art.-Nr. 7380-

AISI 304-1.4301

инструмент для вальцовки DIN/дюйм

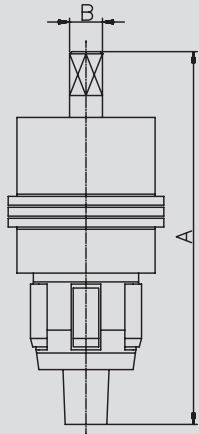

DN	A	B	C	D	E	Gew.
mm	mm	mm	mm	mm	mm	kg
10	118,0	8,0				0,310
15	129,0	8,0				0,330
20	140,0	8,0				0,360
25	159,0	12,0				0,670
32	171,0	12,0				1,030
40	176,0	14,0				1,430
50	180,0	14,0				2,280
65	205,0	16,0				4,250
80	238,0	22,0				7,900
100	240,0	22,0				0,500
1"	159,0	12,0				0,670
1,5"	176,0	14,0				1,430
2"	180,0	14,0				2,280
2,5"	205,0	16,0				4,250
3"	238,0	22,0				7,900
4"	240,0	22,0				10,500

Art.-Nr.	Preis EUR
-00100	
-00150	
-00200	
-00250	
-00320	
-00400	
-00500	
-00650	
-00800	
-01000	
-11000	
-11120	
-12000	
-12120	
-13000	
-14000	

Knarre separat lieferbar
трещётка поставляется отдельно

Rohrsägewerkzeug DIN/Zoll

Art.-Nr. 7400-

AISI 304-1.4301

инструмент для резки труб DIN/дюйм

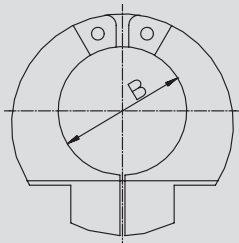

DN	A	B	C	D	E	Gew.
mm	mm	mm	mm	mm	mm	kg
10		12,0				0,570
15		18,0				0,550
20		22,0				0,530
25		28,0				0,710
32		34,0				0,640
40		40,0				0,830
50		52,0				0,980
65		70,0				1,940
80		85,0				2,150
100		104,0				2,690
1"		25,4				0,750
1,5"		38,1				0,830
2"		50,8				0,980
2,5"		63,5				1,940
3"		76,2				2,150
4"		101,6				2,690

Art.-Nr.	Preis EUR
-00100	
-00150	
-00200	
-00250	
-00320	
-00400	
-00500	
-00650	
-00800	
-01000	
-11000	
-11120	
-12000	
-12120	
-13000	
-14000	

Gelenk-Hakenschlüssel

накидной крючковый ключ

Art.-Nr. 75000-

AISI 304-1.4301



DN	A	B	C	D	E	Gew.
mm	mm	mm	mm	mm	mm	kg
10-20					Typ35/65	0,090
25-40					Typ60/90	0,290
50-100					Typ90/155	0,430
125-150					Typ155/230	0,580

Art.-Nr.	Preis EUR
-0100020	
-0250040	
-0500100	
-1250150	

8.01. Rohr AISI 304/304L

8.01. труба AISI 304/304L

Art.-Nr. 800-

AISI 304/304L-1.4301/1.4307

Getränkeleitungsrohr
DIN 11850 und Zoll

DN	A mm	B mm	C mm	D mm	E mm	Gew. kg/m	Art.-Nr. Preis		Art.-Nr. Preis		Art.-Nr. Preis		Art.-Nr. Preis	
							CC	EUR	CD	EUR	BC	EUR	BD	EUR
15	18,0	1,50				0,620	-101801502		-201801502		-301801502		-401801502	
15	19,0	1,50				0,657	-101901502		-201901502		-301901502		-401901502	
20	22,0	1,00				0,526	-102201002		-202201002		-302201002		-402201002	
20	22,0	1,50				0,770	-102201502		-202201502		-302201502		-402201502	
20	23,0	1,50				0,808	-102301502		-202301502		-302301502		-402301502	
1"	25,4	1,20				0,727	-102541202		-202541202		-302541202		-402541202	
1"	25,4	1,50				0,898	-102541502		-202541502		-302541502		-402541502	
25	28,0	1,00				0,676	-102801002		-202801002		-302801002		-402801002	
25	28,0	1,50				0,995	-102801502		-202801502		-302801502		-402801502	
25	29,0	1,50				1,033	-102901502		-202901502		-302901502		-402901502	
1,25"	31,8	1,25				0,956	-103181252		-203181252		-303181252		-403181252	
1,25"	31,8	1,50				1,138	-103181502		-203181502		-303181502		-403181502	
32	34,0	1,00				0,826	-103401002		-203401002		-303401002		-403401002	
32	34,0	1,50				1,221	-103401502		-203401502		-303401502		-403401502	
32	35,0	1,50				1,258	-103501502		-203501502		-303501502		-403501502	
1,5"	38,1	1,25				1,153	-103811252		-203811252		-303811252		-403811252	
1,5"	38,1	1,50				1,375	-103811502		-203811502		-303811502		-403811502	
40	40,0	1,00				0,977	-104001002		-204001002		-304001002		-404001002	
40	40,0	1,50				1,446	-104001502		-204001502		-304001502		-404001502	
40	41,0	1,50				1,484	-104101502		-204101502		-304101502		-404101502	
2"	50,8	1,25				1,551	-105081252		-205081252		-305081252		-405081252	
2"	50,8	1,50				1,852	-105081502		-205081502		-305081502		-405081502	
50	52,0	1,00				1,277	-105201002		-205201002		-305201002		-405201002	
50	52,0	1,50				1,897	-105201502		-205201502		-305201502		-405201502	
50	53,0	1,50				1,934	-105301502		-205301502		-305301502		-405301502	
2,5"	63,5	1,50				2,329	-106351502		-206351502		-306351502		-406351502	
65	70,0	2,00				3,405	-107002002		-207002002		-307002002		-407002002	
3"	76,1	1,50				2,984	-107611502		-207611502		-307611502		-407611502	
3"	76,1	2,00				3,711	-107612002		-207612002		-307612002		-407612002	
80	85,0	2,00				4,157	-108502002		-208502002		-308502002		-408502002	
4"	101,6	1,50				3,760	-110161502		-210161502		-310161502		-410161502	
4"	101,6	2,00				4,988	-110162002		-210162002		-310162002		-410162002	
100	104,0	2,00				5,108	-110402002		-210402002		-310402002		-410402002	
125	129,0	2,00				6,360	-112902002		-212902002		-312902002		-412902002	
150	154,0	2,00				7,612	-115402002		-215402002		-315402002		-415402002	

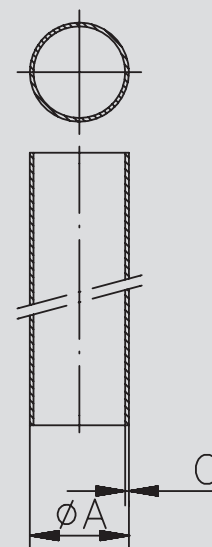

CC: ungeglüht matt - CD: ungeglüht geschliffen - BC: geglüht matt - BD: geglüht geschliffen
 CC: некалёная матовая - CD: некалёная шлифованная - BC: калёная матовая - BD: калёная шлифованная

Preis auf Anfrage
 цена по запросу

1
2
3
4
5
6
7
8
9
10
11

8.02. Rohr AISI 316L

8.02. труба AISI 316L

Getränkeleitungsrohr
DIN 11850 und Zoll

Art.-Nr. 800-

AISI 316L-1.4404

пищевая нержавеющая труба DIN 11850 и дюйм

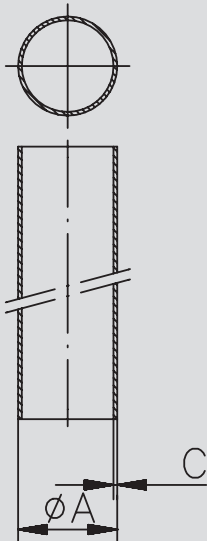

DN	A mm	B mm	C mm	D mm	E mm	Gew. kg/m	Art.-Nr.		Preis		Art.-Nr.		Preis	
							CC	EUR	CD	EUR	BC	EUR	BD	EUR
15	18,0	1,50				0,620	-101801504		-201801504		-301801504		-401801504	
15	19,0	1,50				0,657	-101901504		-201901504		-301901504		-401901504	
20	22,0	1,00				0,526	-102201004		-202201004		-302201004		-402201004	
20	22,0	1,50				0,770	-102201504		-202201504		-302201504		-402201504	
20	23,0	1,50				0,808	-102301504		-202301504		-302301504		-402301504	
1"	25,4	1,20				0,727	-102541204		-202541204		-302541204		-402541204	
1"	25,4	1,50				0,898	-102541504		-202541504		-302541504		-402541504	
25	28,0	1,00				0,676	-102801004		-202801004		-302801004		-402801004	
25	28,0	1,50				0,995	-102801504		-202801504		-302801504		-402801504	
25	29,0	1,50				1,033	-102901504		-202901504		-302901504		-402901504	
1,25"	31,8	1,25				0,956	-103181254		-203181254		-303181254		-403181254	
1,25"	31,8	1,50				1,138	-103181504		-203181504		-303181504		-403181504	
32	34,0	1,00				0,826	-103401004		-203401004		-303401004		-403401004	
32	34,0	1,50				1,221	-103401504		-203401504		-303401504		-403401504	
32	35,0	1,50				1,258	-103501504		-203501504		-303501504		-403501504	
1,5"	38,1	1,25				1,153	-103811254		-203811254		-303811254		-403811254	
1,5"	38,1	1,50				1,375	-103811504		-203811504		-303811504		-403811504	
40	40,0	1,00				0,977	-104001004		-204001004		-304001004		-404001004	
40	40,0	1,50				1,446	-104001504		-204001504		-304001504		-404001504	
40	41,0	1,50				1,484	-104101504		-204101504		-304101504		-404101504	
2"	50,8	1,25				1,551	-105081254		-205081254		-305081254		-405081254	
2"	50,8	1,50				1,852	-105081504		-205081504		-305081504		-405081504	
50	52,0	1,00				1,277	-105201004		-205201004		-305201004		-405201004	
50	52,0	1,50				1,897	-105201504		-205201504		-305201504		-405201504	
50	53,0	1,50				1,934	-105301504		-205301504		-305301504		-405301504	
2,5"	63,5	1,50				2,329	-106351504		-206351504		-306351504		-406351504	
65	70,0	2,00				3,405	-107002004		-207002004		-307002004		-407002004	
3"	76,1	1,50				2,984	-107611504		-207611504		-307611504		-407611504	
3"	76,1	2,00				3,711	-107612004		-207612004		-307612004		-407612004	
80	85,0	2,00				4,157	-108502004		-208502004		-308502004		-408502004	
4"	101,6	1,50				3,760	-110161504		-210161504		-310161504		-410161504	
4"	101,6	2,00				4,988	-110162004		-210162004		-310162004		-410162004	
100	104,0	2,00				5,108	-110402004		-210402004		-310402004		-410402004	
125	129,0	2,00				6,360	-112902004		-212902004		-312902004		-412902004	
150	154,0	2,00				7,612	-115402004		-215402004		-315402004		-415402004	

CC: ungeglüht matt - CD: ungeglüht geschliffen - BC: geblüht matt - BD: geblüht geschliffen

CC: некалёная матовая - CD: некалёная шлифованная - BC: калёная матовая - BD: калёная шлифованная

Preis auf Anfrage
цена по запросу

8.03. Vierkantrohr AISI 304/304L

8.03. прямоугольная труба AISI 304/304L

Art.-Nr. 81-							AISI 304/304L-1.4301/1.4307			
DN	A	B	C	D	E	Gew.	Art.-Nr. geschliffen	Preis EUR	Art.-Nr. matt	Preis EUR
mm	mm	mm	mm	mm	mm	kg/m				
15x15x1,5	15,0	15,0	1,5			0,660	-1501500151		-1501500152	
20x10x1,5	20,0	10,0	1,5			0,660	-1502000101		-1502000102	
20x20x1,5	20,0	20,0	1,5			0,883	-1502000201		-1502000202	
25x15x1,5	25,0	15,0	1,5			0,883	-1502500151		-1502500152	
25x25x1,5	25,0	25,0	1,5			1,146	-1502500251		-1502500252	
30x15x1,5	30,0	15,0	1,5			0,995	-1503000151		-1503000152	
30x20x1,5	30,0	20,0	1,5			1,146	-1503000201		-1503000202	
30x30x1,5	30,0	30,0	1,5			1,371	-1503000301		-1503000302	
40x20x1,5	40,0	20,0	1,5			1,371	-1504000201		-1504000202	
40x30x1,5	40,0	30,0	1,5			1,620	-1504000301		-1504000302	
40x40x1,5	40,0	40,0	1,5			1,859	-1504000401		-1504000402	
50x25x1,5	50,0	25,0	1,5			1,758	-1505000251		-1505000252	
50x30x1,5	50,0	30,0	1,5			1,859	-1505000301		-1505000302	
50x50x1,5	50,0	50,0	1,5			2,329	-1505000501		-1505000502	
60x30x1,5	60,0	30,0	1,5			2,122	-1506000301		-1506000302	
60x40x1,5	60,0	40,0	1,5			2,329	-1506000401		-1506000402	
20x20x2,0	20,0	20,0	2,0			1,152	-2002000201		-2002000202	
25x25x2,0	25,0	25,0	2,0			1,495	-2002500251		-2002500252	
30x20x2,0	30,0	20,0	2,0			1,495	-2003000201		-2003000202	
30x30x2,0	30,0	30,0	2,0			1,840	-2003000301		-2003000302	
35x35x2,0	35,0	35,0	2,0			2,150	-2003500351		-2003500352	
40x20x2,0	40,0	20,0	2,0			1,840	-2004000201		-2004000202	
40x30x2,0	40,0	30,0	2,0			2,150	-2004000301		-2004000302	
40x40x2,0	40,0	40,0	2,0			2,454	-2004000401		-2004000402	
50x20x2,0	50,0	20,0	2,0			2,150	-2005000201		-2005000202	
50x25x2,0	50,0	25,0	2,0			2,319	-2005000251		-2005000252	
50x30x2,0	50,0	30,0	2,0			2,454	-2005000301		-2005000302	
50x50x2,0	50,0	50,0	2,0			3,080	-2005000501		-2005000502	
60x30x2,0	60,0	30,0	2,0			2,804	-2006000301		-2006000302	
60x40x2,0	60,0	40,0	2,0			3,080	-2006000401		-2006000402	
60x60x2,0	60,0	60,0	2,0			3,711	-2006000601		-2006000602	
80x40x2,0	80,0	40,0	2,0			3,711	-2008000401		-2008000402	
80x60x2,0	80,0	60,0	2,0			4,380	-2008000601		-2008000602	
80x80x2,0	80,0	80,0	2,0			4,988	-2008000801		-2008000802	
100x40x2,0	100,0	40,0	2,0			4,380	-2010000401		-2010000402	
100x50x2,0	100,0	50,0	2,0			4,680	-2010000501		-2010000502	
100x60x2,0	100,0	60,0	2,0			4,960	-2010000601		-2010000602	
100x100x2,0	100,0	100,0	2,0			6,400	-2010001001		-2010001002	
30x30x3,0	30,0	30,0	3,0			2,720	-3003000301		-3003000302	
40x40x3,0	40,0	40,0	3,0			3,756	-3004000401		-3004000402	
50x30x3,0	50,0	30,0	3,0			3,756	-3005000301		-3005000302	
50x50x3,0	50,0	50,0	3,0			4,650	-3005000501		-3005000502	
60x40x3,0	60,0	40,0	3,0			4,650	-3006000401		-3006000402	
60x60x3,0	60,0	60,0	3,0			5,491	-3006000601		-3006000602	
80x40x3,0	80,0	40,0	3,0			5,491	-3008000401		-3008000402	
80x60x3,0	80,0	60,0	3,0			6,530	-3008000601		-3008000602	
80x80x3,0	80,0	80,0	3,0			7,530	-3008000801		-3008000802	
100x40x3,0	100,0	40,0	3,0			6,530	-3010000401		-3010000402	
100x50x3,0	100,0	50,0	3,0			6,864	-3010000501		-3010000502	
100x60x3,0	100,0	60,0	3,0			7,344	-3010000601		-3010000602	
100x80x3,0	100,0	80,0	3,0			8,304	-3010000801		-3010000802	
100x100x3,0	100,0	80,0	3,0			9,530	-3010001001		-3010001002	

Vierkant/
Rechteckrohr
geschweißt

прямоугольная /
квадратная нержа-
вующая труба

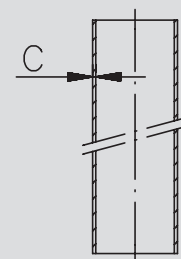
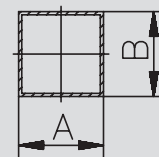

Preis auf Anfrage
цена по запросу

9.01. Standanzeige

9.01. указатель уровня

Art.-Nr. 9101-							AISI 304/304L-1.4301/1.4307		AISI 316L-1.4404	
DN	A	B	C	D	E	Gew.	Art.-Nr.	Preis	Art.-Nr.	Preis
	mm	mm	mm	mm	mm	kg	poliert	EUR	poliert	EUR
10	41,0	13/10			G1/2"		-00101		-00103	
15	41,0	15/10			G1/2"		-00151		-00153	
20	41,0	20/15			G1/2"		-00201		-00203	
10	41,0	13/10			Rd44x1/6"		-20101		-20103	
15	41,0	15/10			Rd44x1/6"		-20151		-20153	
20	41,0	20/15			Rd44x1/6"		-20201		-20203	

Obere Standanzeige

верхняя часть уровнемер

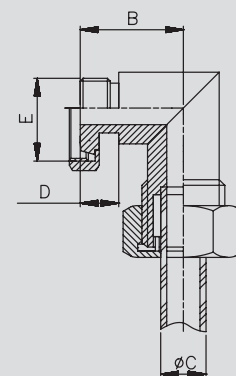

G: Rohrgewinde ISO 228-1 - Rd: Rundgewinde
G: резьба трубная ISO 228-1 - Rd: резьба круглая

Art.-Nr. 9102-							AISI 304/304L-1.4301/1.4307		AISI 316L-1.4404	
DN	A	B	C	D	E	Gew.	Art.-Nr.	Preis	Art.-Nr.	Preis
	mm	mm	mm	mm	mm	kg	poliert	EUR	poliert	EUR
10	92,0	41,0	13/10		G1/2"		-00101		-00103	
15	92,0	41,0	15/10		G1/2"		-00151		-00153	
20	92,0	41,0	20/15		G1/2"		-00201		-00203	
10	92,0	41,0	13/10		Rd44x1/6"		-20101		-20103	
15	92,0	41,0	15/10		Rd44x1/6"		-20151		-20153	
20	92,0	41,0	20/15		Rd44x1/6"		-20201		-20203	

Untere Standanzeige

нижняя часть уровнемер

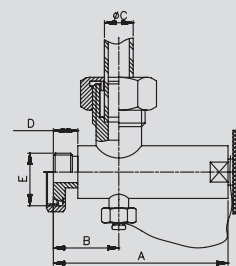

G: Rohrgewinde ISO 228-1 - Rd: Rundgewinde
G: резьба трубная ISO 228-1 - Rd: резьба круглая

Art.-Nr. 9103-							AISI 304/304L-1.4301/1.4307		AISI 316L-1.4404	
DN	A	B	C	D	E	Gew.	Art.-Nr.	Preis	Art.-Nr.	Preis
	mm	mm	mm	mm	mm	kg	poliert	EUR	poliert	EUR
10	68,0	13/10					-00101		-00103	
15	68,0	15/10					-00151		-00153	
20	72,0	20/15					-00201		-00203	

Zwischenstück Standanzeige

средняя часть уровнемер

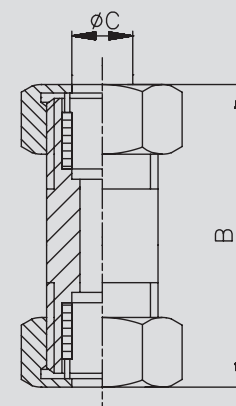

9.02. Zubehör Standanzeige, Probierventil

9.02. принадлежности указателя уровня, пробоотборный вентиль

Anzeigerohr
Plexi/Glas

Art.-Nr. 910-

PMMA/Borosilikat - PMMA/borosilicate

трубка уровнемер
плексиглас/стекло

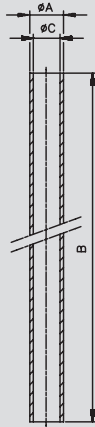

DN	A	B	C	D	E	Gew.	Art.-Nr.	Preis
mm	mm	mm	mm	mm	mm	kg		EUR / m
10	13,0		10,0				-400101	
15	15,0		10,0				-400151	
20	20,0		16,0				-400201	
10	13,0		10,0				-500101	
15	15,0		10,0				-500151	
20	20,0		15,0				-500201	

Länge B gemäß Angabe - Schutzrohr auf Anfrage

длина B в соответствии указанию - защитная труба по запросу

Entlüftungsventil

Art.-Nr. 91110-

AISI 304/304L-1.4301/1.4307

AISI 316L-1.4404

воздушный спускной клапан

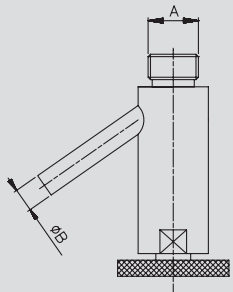

DN	A	B	C	D	E	Gew.	Art.-Nr.	Preis	Art.-Nr.	Preis	Art.-Nr.	Preis	Art.-Nr.	Preis
mm	mm	mm	mm	mm	mm	kg	poliert	EUR	matt	EUR	poliert	EUR	matt	EUR
6	G1/4"	12,0					-0061		-0062		-0063		-0064	
8	G3/8"	12,0					-0081		-0082		-0083		-0084	
10	G1/2"	12,0					-0101		-0102		-0103		-0104	
20	K DN 20	12,0					-0201		-0202		-0203		-0204	

G: Rohrgwinde ISO 228-1 - K: Kegelstutzen mit Nutmutter

G: резьба трубная ISO 228-1 - K: штуцер конический с накидной гайкой

Probierventil

Art.-Nr. 91120-

AISI 304/304L-1.4301/1.4307

AISI 316L-1.4404

клапан пробоотборник

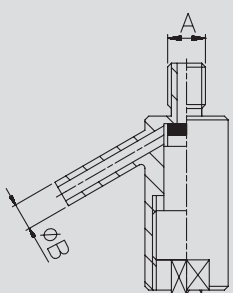

DN	A	B	C	D	E	Gew.	Art.-Nr.	Preis	Art.-Nr.	Preis	Art.-Nr.	Preis	Art.-Nr.	Preis
mm	mm	mm	mm	mm	mm	kg	poliert	EUR	matt	EUR	poliert	EUR	matt	EUR
6	G1/4"	12,0					-0061		-0062		-0063		-0064	
8	G3/8"	12,0					-0081		-0082		-0083		-0084	
10	G1/2"	12,0					-0101		-0102		-0103		-0104	
20	K DN 20	12,0					-0201		-0202		-0203		-0204	

G: Rohrgwinde ISO 228-1 - K: Kegelstutzen mit Nutmutter Preis auf Anfrage

G: резьба трубная ISO 228-1 - K: штуцер конический с накидной гайкой - цена по запросу

9.03. Hahn

9.03. кран

Art.-Nr. 91220-

AISI 316Ti / 316L-1.4571 / 1.4404

DN	A	B	C	D	E	Gew.
mm	mm	mm	mm	mm	mm	kg
4	5,0	G1/4"	62,0			0,100
6	6,0	G3/8"	66,0			0,160
8	8,0	G1/2"	78,0			0,260
12	12,0	G3/4"	100,0			0,520
20	15,0	G1"	128,0			0,000

Art.-Nr.

Preis

poliert

EUR

-0043

-0063

-0083

-0123

-0203

Proberhahn

кран пробоотборник

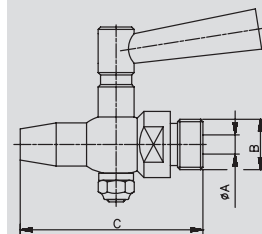

G: Rohrgewinde ISO 228-1

G: резьба трубная ISO 228-1

Art.-Nr. 91230-

AISI 316Ti / 316L-1.4571 / 1.4404

DN	A	B	C	D	E	Gew.
mm	mm	mm	mm	mm	mm	kg
4	5,0	G1/4"	70,0			0,100
6	6,0	G3/8"	82,0			0,160
8	8,0	G1/2"	93,0			0,260
12	12,0	G3/4"	113,0			0,500
20	15,0	G1"	143,0			0,000

Art.-Nr.

Preis

poliert

EUR

-0043

-0063

-0083

-0123

-0203

Proberhahn mit Tülle

кран пробоотборник с наконечником под шланг

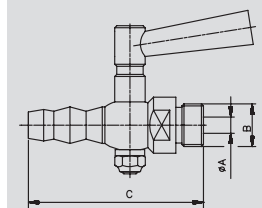

G: Rohrgewinde ISO 228-1

G: резьба трубная ISO 228-1

Art.-Nr. 91210-

AISI 316Ti / 316L-1.4571 / 1.4404

DN	A	B	C	D	E	Gew.
mm	mm	mm	mm	mm	mm	kg
4	5,0	G1/4"	55,0			0,090
6	6,0	G3/8"	65,0			0,170
8	8,0	G1/2"	70,0			0,270
12	12,0	G3/4"	95,0			0,560
20	15,0	G1"	125,0			0,000

Art.-Nr.

Preis

poliert

EUR

-0043

-0063

-0083

-0123

-0203

Ablasshahn

спускной кран

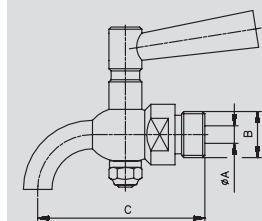

G: Rohrgewinde ISO 228-1

G: резьба трубная ISO 228-1

Art.-Nr. 91240-

AISI 316Ti / 316L-1.4571 / 1.4404

DN	A	B	C	D	E	Gew.
mm	mm	mm	mm	mm	mm	kg
4	4	G1/4"	56,0			0,100
6	6	G3/8"	68,0			0,190
8	8	G1/2"	74,0			0,300
12	12	G3/4"	96,0			0,640
20	20	G1"	113,0			0,000

Art.-Nr.

Preis

poliert

EUR

-0043

-0063

-0083

-0123

-0203

Ablasshahn mit Muffe

спускной кран с муфтой

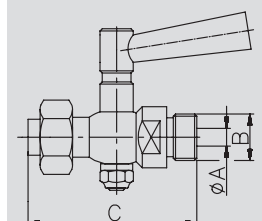

G: Rohrgewinde ISO 228-1

G: резьба трубная ISO 228-1

9.04. HyCom-Federsicherheitsventil

9.04. HyCom-пружинный предохранительный вентиль

HyCom-Federsicherheitsventil manuell	Art.-Nr. 1090-							AISI 316L-1.4404							
	DN	A	B	C	D	E	Gew.	Art.-Nr.	Preis	Art.-Nr.	Preis	Art.-Nr.	Preis	Art.-Nr.	Preis
	mm	mm	mm	mm	mm	mm	kg	EPDM/Ra0,8	EUR	FKM/Ra0,8	EUR	EPDM/Ra0,4	EUR	FKM/Ra0,4	EUR
25															
40															
50															
65															
80															
1"															
1,5"															
2"															
2,5"															
3"															
25															
40															
50															
65															
80															

NEU - NEU - NEU
technische Details siehe 10.02.29

NEW - NEW - NEW
technical details see 10.02.29

HyCom-Federsicherheitsventil pneumatisch	Art.-Nr. 1090-							AISI 316L-1.4404							
	DN	A	B	C	D	E	Gew.	Art.-Nr.	Preis	Art.-Nr.	Preis	Art.-Nr.	Preis	Art.-Nr.	Preis
	mm	mm	mm	mm	mm	mm	kg	EPDM/Ra0,8	EUR	FKM/Ra0,8	EUR	EPDM/Ra0,4	EUR	FKM/Ra0,4	EUR
25															
40															
50															
65															
80															
1"															
1,5"															
2"															
2,5"															
3"															
25															
40															
50															
65															
80															

NEU - NEU - NEU
technische Details siehe 10.02.30

NEW - NEW - NEW
technical details see 10.02.30

9.05. Federsicherheitsventil

9.05. пружинный предохранительный вентиль

Art.-Nr. 92010-

DN	A	B	C	D	E	Gew.	AISI 304/304L-1.4301/1.4307				AISI 316L-1.4404			
							Art.-Nr.	Preis	Art.-Nr.	Preis	Art.-Nr.	Preis	Art.-Nr.	Preis
mm	mm	mm	mm	mm	mm	kg	pol. EPDM	EUR	matt EPDM	EUR	pol. EPDM	EUR	matt EPDM	EUR
25	70	60	280	58x1/6"	52x1/6"		-0251300		-0252300		-0253300		-0254300	
40	85	75	385	78x1/6"	65x1/6"		-0401300		-0402300		-0403300		-0404300	
50	110	105	450	95x1/6"	78x1/6"		-0501300		-0502300		-0503300		-0504300	
65	130	135	555	110x1/4"	95x1/6"		-0651300		-0652300		-0653300		-0654300	
80	160	160	710	130x1/4"	110x1/4"		-0801300		-0802300		-0803300		-0804300	
100	185	185	810	160x1/4"	130x1/4"		-1001300		-1002300		-1003300		-1004300	

weitere Federsicherheitsventile aus unserem HyCom-Programm siehe 10.02.29.-10.02.30. TÜV-bauteilgeprüft für Gase, Dämpfe und Flüssigkeiten Einstelldruck p angeben - D + E: Rundgewinde Rd

другие предохранительные пружинные клапаны из нашей HyCom-программы смотри 10.02.29.-10.02.30. TÜV-технически проверенные для газов и паров и жидкостей настраиваемое давление указывать - D + E: резьба круглая Rd

Federsicherheitsventil KG mit Handanlüftung

пружинный Предохранительный клапан KG с ручной вентиляцией

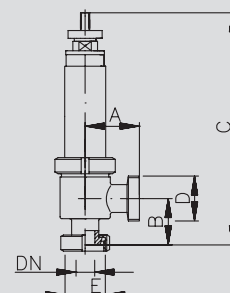

Art.-Nr. 92020-

DN	A	B	C	D	E	Gew.	AISI 304/304L-1.4301/1.4307				AISI 316L-1.4404			
							Art.-Nr.	Preis	Art.-Nr.	Preis	Art.-Nr.	Preis	Art.-Nr.	Preis
mm	mm	mm	mm	mm	mm	kg	pol. EPDM	EUR	matt EPDM	EUR	pol. EPDM	EUR	matt EPDM	EUR
25	70	60	380	58x1/6"	52x1/6"		-0251300		-0252300		-0253300		-0254300	
40	85	75	485	78x1/6"	65x1/6"		-0401300		-0402300		-0403300		-0404300	
50	110	105	550	95x1/6"	78x1/6"		-0501300		-0502300		-0503300		-0504300	
65	130	135	655	110x1/4"	95x1/6"		-0651300		-0652300		-0653300		-0654300	
80	160	160	810	130x1/4"	110x1/4"		-0801300		-0802300		-0803300		-0804300	
100	185	185	910	160x1/4"	130x1/4"		-1001300		-1002300		-1003300		-1004300	

weitere Federsicherheitsventile aus unserem HyCom-Programm siehe 10.02.29.-10.02.30. TÜV-bauteilgeprüft für Gase, Dämpfe und Flüssigkeiten Einstelldruck p angeben - D + E: Rundgewinde Rd

другие предохранительные пружинные клапаны из нашей HyCom-программы смотри 10.02.29.-10.02.30. TÜV-технически проверенные для газов и паров и жидкостей настраиваемое давление указывать - D + E: резьба круглая Rd

Federsicherheitsventil KG mit pneumatischer Anlüftung

пружинный Предохранительный клапан KG с пневмовентилляцией

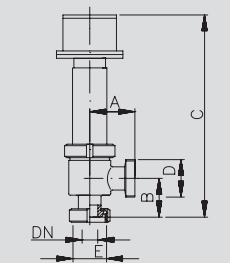

Art.-Nr. 9203-

DN	A	B	C	D	E	Gew.	AISI 316L-1.4404			
							Art.-Nr.	Preis	Art.-Nr.	Preis
mm	mm	mm	mm	mm	mm	kg	pol. EPDM	EUR	matt EPDM	EUR
14	G1/2"	15	210	Typ21	Rd34x1/8"		-00123300		-00124300	
14	G3/4"	15	210	Typ21	Rd34x1/8"		-00343300		-00344300	
15	G1/2"	15	210	Typ20	Rd34x1/8"		-10123300		-10124300	
15	G3/4"	15	210	Typ20	Rd34x1/8"		-10343300		-10344300	

Typ 20: TÜV-bauteilgeprüft für Flüssigkeiten (p= 1-8bar) Typ 20: TÜV-технически проверенные для жидкостей (p= 1-8bar)
 Typ 21: TÜV-bauteilgeprüft für Gase und Dämpfe (p= 2-8bar) Typ 21: TÜV-технически проверенные для газов и паров (p= 2-8bar)
 Rd: Rundgewinde Rd: резьба круглая
 Preis auf Anfrage цена по запросу

Federsicherheitsventil Ra/G mit seitlichem Abgang

пружинный Предохранительный клапан Ra/G с боковым отводом

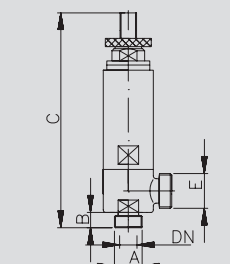

1
2
3
4
5
6
7
8
9
10
11

9.06. Federsicherheitsventil

9.06. пружинный предохранительный вентиль

Federsicherheitsventil KG mit seitlichem Abgang

пружинный Предохранительный клапан KG с боковым отводом

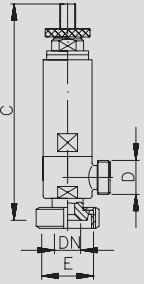

Art.-Nr. 92040-

DN	A	B	C	D	E	Gew.
mm	mm	mm	mm	mm	mm	kg
14	Typ21		217,0	Rd34x1/8"	Rd52x1/6"	
15	Typ20		217,0	Rd34x1/8"	Rd52x1/6"	

AISI 316L-1.4404

Art.-Nr.	Preis	Art.-Nr.	Preis
pol. EPDM	EUR	matt EPDM	EUR
-0143300		-0144300	
-0153300		-0154300	

Typ 20: TÜV-bauteilgeprüft für Flüssigkeiten (p= 1-8bar) - Rd: Rundgewinde Typ 20: TÜV-технически проверенные для жидкостей (p= 1-8bar) - Rd: резьба круглая
 Typ 21: TÜV-bauteilgeprüft für Gase und Dämpfe (p= 2-8bar) Typ 21: TÜV-технически проверенные для газов и паров (p= 2-8bar)

Federsicherheitsventil Ra ohne seitlichem Abgang

пружинный Предохранительный клапан Ra без бокового отвода

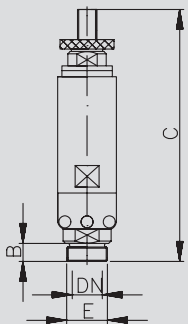

Art.-Nr. 92050-

DN	A	B	C	D	E	Gew.
mm	mm	mm	mm	p[bar]	mm	kg
15	G3/4"	15,0	210,0	1-8	R3/4"	
24	M34x1,5	15,0	210,0	1-8	M34x1,5	

AISI 316L-1.4404

Art.-Nr.	Preis	Art.-Nr.	Preis
pol. EPDM	EUR	matt EPDM	EUR
-0153300		-0154300	
-0243300		-0244300	

Typ 19: TÜV-bauteilgeprüft für Gase und Dämpfe Typ 19: TÜV-технически проверенные для газов и паров
 G: Rohrgewinde ISO 228-1 - p: Einstelldruck (bitte angeben) G: резьба трубная ISO 228-1 - p: настраиваемое давление (пожалуйста указывать)

Federsicherheitsventil K ohne seitlichen Abgang

пружинный Предохранительный клапан K без бокового отвода

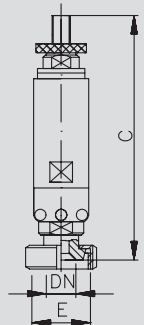

Art.-Nr. 92060-

DN	A	B	C	D	E	Gew.
mm	mm	mm	mm	p[bar]	mm	kg
15			217,0	1-8	Rd52x1/6"	
24			217,0	1-8	Rd52x1/6"	
24			217,0	1-8	Rd58x1/6"	

AISI 316L-1.4404

Art.-Nr.	Preis	Art.-Nr.	Preis
pol. EPDM	EUR	matt EPDM	EUR
-0153300		-0154300	
-0243300		-0244300	
-0323300		-0324300	

Typ 19: TÜV-bauteilgeprüft für Gase und Dämpfe Typ 19: TÜV-технически проверенные для газов и паров
 G: Rohrgewinde ISO 228-1 - p: Einstelldruck (bitte angeben) G: резьба трубная ISO 228-1 - p: настраиваемое давление (пожалуйста указывать)

9.07. Vakuumentil

9.07. вакуумный вентиль

Art.-Nr. 92210-							AISI 304/304L-1.4301/1.4307			
DN	A	B	C	D	E	Gew.	Art.-Nr.	Preis	Art.-Nr.	Preis
mm	mm	mm	mm	mm	mm	kg	pol. EPDM	EUR	matt EPDM	EUR
25	136,0	38,0					Rd65x1/6"	-0251300	-0252300	
40	152,0	48,0					Rd78x1/6"	-0401300	-0402300	
50	166,0	60,0					Rd95x1/6"	-0501300	-0502300	
65							Rd110x1/4"	-0651300	-0652300	
80							Rd130x1/4"	-0801300	-0802300	

Vakuumentil K federbelastet

вакуумный вентиль K пружинный

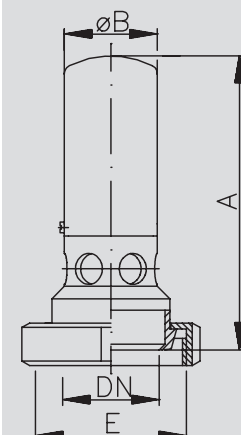

für alle Einbautagen Rd: Rundgewinde
для всех вариантов устанавливания по длине - Rd: резьба круглая

Art.-Nr. 92220-							AISI 304/304L-1.4301/1.4307			
DN	A	B	C	D	E	Gew.	Art.-Nr.	Preis	Art.-Nr.	Preis
mm	mm	mm	mm	mm	mm	kg	pol. EPDM	EUR	matt EPDM	EUR
50	223,0	60,0					Rd78x1/6"	-0501300	-0502300	
65	270,0	85,0					Rd95x1/6"	-0651300	-0652300	
80	287,0	104,0					Rd110x1/4"	-0801300	-0802300	
100	316,0	129,0					Rd130x1/4"	-1001300	-1002300	
150	415,0	130,0					Rd190x1/4"	-1501300	-1502300	

Vakuumentil vertikal K federbelastet

вакуумный вентиль вертикальный K пружинный

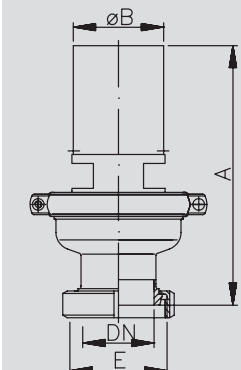

Ventilsitz teflonisiert - für vertikalen Einbau Rd: Rundgewinde
седло вентилля тefлонизировано - для вертикальной установки - Rd: резьба круглая

Art.-Nr. 92250-							AISI 304/304L-1.4301/1.4307			
DN	A	B	C	D	E	Gew.	Art.-Nr.	Preis	Art.-Nr.	Preis
mm	mm	mm	mm	mm	mm	kg	matt EPDM	EUR	matt EPDM	EUR
50	82,0	150,0						-0502300		
65	102,0	165,0						-0652300		
80	124,0	190,0						-0802300		
100	150,0	210,0						-1002300		
150	195,0	260,0						-1502300		
200	245,0	310,0						-2002300		
250	315,0	385,0						-2502300		
300	360,0	430,0						-3002300		

Vakuumentil F gewichtsbelastet

вакуумный вентиль F грузонагнетаемый

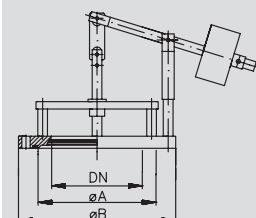

für vertikalen Einbau Preis auf Anfrage
для вертикальной установки - цена по запросу

9.08. Einschweißflansch, Be- und Entlüftungsventil

9.08. фланец под сварку, приточно - вытяжной вентиляционный вентиль

Einschweißflansch für Vakuumventil F фланец под сварку для вакуумного вентиля F	Art.-Nr. 92260-							AISI 304/304L-1.4301/1.4307		
	DN	A	B	C	D	E	Gew.	Art.-Nr.	Preis	
	mm	mm	mm	mm	mm	mm	kg	matt	EUR	
	50	82,0	150,0	25,0				-0502		
	65	102,0	165,0	25,0				-0652		
	80	124,0	190,0	25,0				-0802		
	100	150,0	210,0	25,0				-1002		
	150	195,0	260,0	28,0				-1502		
	200	245,0	310,0	28,0				-2002		
	250	315,0	385,0	28,0				-2502		
	300	360,0	430,0	28,0				-3002		

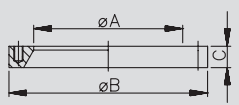

Be- und Entlüftungsventil Edelstahlausführung приточно - вытяжной вентиляционный клапан исполнение из нерж. стали	Art.-Nr. 92710-							AISI 304/304L-1.4301/1.4307			
	DN	A	B	C	D	E	Gew.	Art.-Nr.	Preis	Art.-Nr.	Preis
	mm	mm	mm	mm	mm	mm	kg	poliert	EUR	matt	EUR
	32	110,0	70,0			Rd58x1/6"		-0321		-0322	
	50	167,0	104,0			Rd78x1/6"		-0501		-0502	

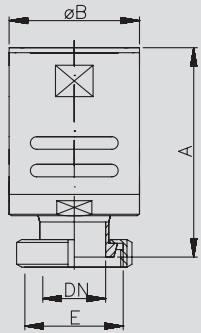

Rd: Rundgewinde
Rd: резьба круглая

Be- und Entlüftungsventil Kunststoffausführung приточно - вытяжной вентиляционный клапан исполнение пластмассовое	Art.-Nr. 92720-							Kunststoff / plastic		
	DN	A	B	C	D	E	Gew.	Art.-Nr.	Preis	
	mm	mm	mm	mm	mm	mm	kg		EUR	
	50	101,0	50,0			Rd 78x1/6"		-0500		
	80	136,0	81,0			Rd110x1/4"		-0800		
	100	162,0	100,0			Rd130x1/4"		-1000		
	150	190,0	150,0			Rd190x1/4"		-1500		

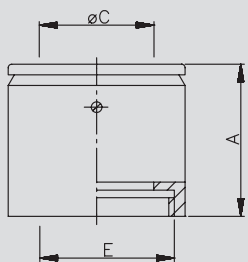

Rd: Rundgewinde
Rd: резьба круглая

9.09. Sicherheitsarmatur

9.09. шпундапарат

Art.-Nr. 93010-							AISI 304/304L-1.4301/1.4307			
DN	A	B	C	D	E	Gew.	Art.-Nr.	Preis	Art.-Nr.	Preis
mm	mm	mm	mm	DN	mm	kg	poliert	EUR	matt	EUR
25	55,0	270,0	75,0	25	Rd52x1/6"		-0251		-0252	
32	63,0	275,0	80,0	25	Rd58x1/6"		-0321		-0322	
40	69,0	278,0	85,0	25	Rd65x1/6"		-0401		-0402	
50	81,0	290,0	95,0	25	Rd78x1/6"		-0501		-0502	

Sicherheitsarmatur für Lagertank

предохранительная арматура для накопительного танка

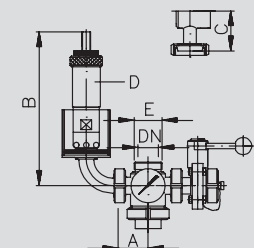

Rd: Rundgewinde D = DN
Rd: резьба круглая - D = DN

Art.-Nr. 93020-							AISI 304/304L-1.4301/1.4307			
DN	A	B	C	D	E	Gew.	Art.-Nr.	Preis	Art.-Nr.	Preis
mm	mm	mm	mm	DN	mm	kg	poliert	EUR	matt	EUR
25	45,0	328,0	122,0	25	Rd52x1/6"		-0251		-0252	
32	50,0	336,0	134,0	25	Rd58x1/6"		-0321		-0322	
40	53,0	340,0	149,0	25	Rd65x1/6"		-0401		-0402	
50	65,0	458,0	162,0	40	Rd78x1/6"		-0501		-0502	

Sicherheitsarmatur für Gär- u. Drucktank

предохранительная арматура для броуильных и танков под давлением

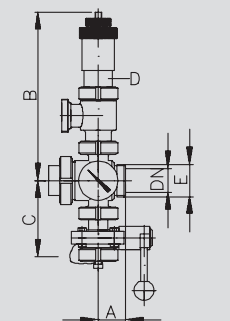

Rd: Rundgewinde D = DN
Rd: резьба круглая - D = DN

Art.-Nr. 93030-							AISI 304/304L-1.4301/1.4307			
DN	A	B	C	D	E	Gew.	Art.-Nr.	Preis	Art.-Nr.	Preis
mm	mm	mm	mm	DN	mm	kg	poliert	EUR	matt	EUR
32	77,0	106,0	70,0	25	Rd58x1/6"		-0321		-0322	
40	82,0	119,0	75,0	25	Rd65x1/6"		-0401		-0402	
50	93,0	129,0	80,0	40	Rd78x1/6"		-0501		-0502	
65	105,0	141,0	90,0	40	Rd95x1/6"		-0651		-0652	
80	115,0	168,0	100,0	40	Rd110x1/4"		-0801		-0802	

Sicherheitsarmatur für ZKG-Tank

предохранительная арматура для танков ZKG

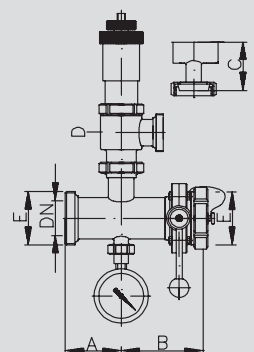

Rd: Rundgewinde D = DN
Rd: резьба круглая - D = DN

9.11. Sicherheitsarmatur Sekt, KZE-Armatur

9.11. шпундапарат для шампанских вин, KZE-арматуры

Art.-Nr. 93430-

AISI 304/304L-1.4301/1.4307

DN	A	B	C	D	E	Gew.	Art.-Nr.	Preis	Art.-Nr.	Preis
mm	mm	mm	DN	mm	mm	kg	poliert	EUR	matt	EUR
20	75,0		15	170,0	Rd44x1/6"		-0201		-0202	
25	75,0		25	187,0	Rd52x1/6"		-0251		-0252	
32	75,0		25	192,0	Rd58x1/6"		-0321		-0322	
40	75,0		25	202,0	Rd65x1/6"		-0401		-0402	

Sicherheitsarmatur unten für Hochdrucktank

предохранительная арматура нижняя для танков высокого давления

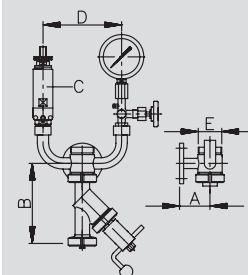

Rd: Rundgewinde - C = DN - Halteflansch D100/70, 4xD14, glatt - weitere Versionen auf Anfrage

Rd: резьба круглая - C = DN - крепёжный фланец D100/70, 4xD14, гладкий - другие версии по запросу

Art.-Nr. 93540-

AISI 304/304L-1.4301/1.4307

DN	A	B	C	D	E	Gew.	Art.-Nr.	Preis	Art.-Nr.	Preis
mm	mm	mm	mm	mm	mm	kg	poliert	EUR	matt	EUR
25	75,0	92,0	180,0		Rd52x1/6"		-0251		-0252	
32	75,0	93,0	180,0		Rd58x1/6"		-0321		-0322	
40	75,0	101,0	180,0		Rd65x1/6"		-0401		-0402	
50	80,0	101,0	180,0		Rd78x1/6"		-0501		-0502	

KZE-Armatur unten für Lagertank

KZE-арматура нижняя для накопительных танков

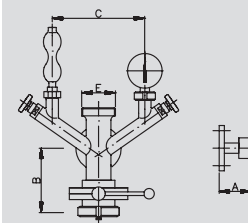

Rd: Rundgewinde - C = DN - Halteflansch D100/70, 4xD14, glatt - weitere Versionen auf Anfrage

Rd: резьба круглая - C = DN - крепёжный фланец D100/70, 4xD14, гладкий - другие версии по запросу

Art.-Nr. 93830-

Glas

DN	A	B	C	D	E	Gew.	Art.-Nr.	Preis
mm	mm	mm	mm	mm	mm	kg		EUR
18,0	200,0						-0000	

Gärglas für KZE-Armatur

бродильное стекло для KZE-арматур

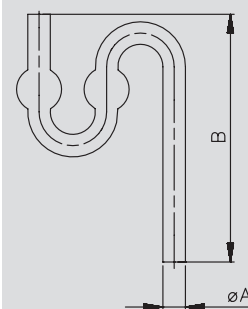

9.12. Manometer

9.12. манометр

Manometer

Art.-Nr. 9386-

AISI 304/316TiL-1.4301/1.4571

манометр

DN	A	B	C	D	E	Gew.	Art.-Nr.	Preis	Art.-Nr.	Preis
mm	mm	mm	mm	Güteklasse	mm	kg	ohne Glycerin	EUR	mit Glycerin	EUR
63	53,0	68,5	12,0	1,6	G1/4"		-00632		-20632	
100	87,0	112,0	20,0	1,0	G1/2"		-01002		-21002	

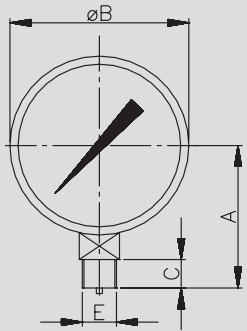

Anzeigebereich bei Bestellung angeben
диапазон показания указывать при заказе

Mano-Vakuummeter

Art.-Nr. 9387-

AISI 304/316TiL-1.4301/1.4571

mano - вакуумметр

DN	A	B	C	D	E	Gew.	Art.-Nr.	Preis
mm	mm	mm	mm	Güteklasse	mm	kg		EUR
100	87,0	112,0	20,0	1,0	G1/2"		-01002	

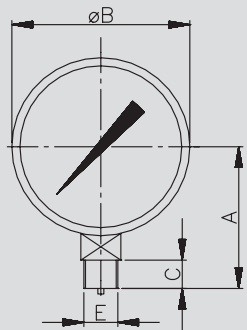

Anzeigebereich -1 / +1,5 bar
диапазон показания -1 / +1,5 bar

Manometer mit Membrandruckmittler

Art.-Nr. 9388-

AISI 304/316TiL-1.4301/1.4571

манометр с измерительной мембраной давления

DN	A	B	C	D	E	Gew.	Art.-Nr.	Preis
mm	mm	mm	mm	Güteklasse	mm	kg		EUR
25	102,0	112,0		1,0	Rd52x1/6"		-00252	
32	102,0	112,0		1,0	Rd58x1/6"		-00322	
40	102,0	112,0		1,0	Rd65x1/6"		-00402	
50	102,0	112,0		1,0	Rd78x1/6"		-00502	

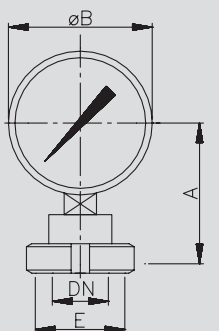

Anzeigebereich bei Bestellung angeben - Rd: Rundgewinde
диапазон показания указывать при заказе - Rd: резьба круглая

1
2
3
4
5
6
7
8
9
10
11

9.13. RBE-Armatur

9.13. RBE-арматура

Art.-Nr. 94010-

AISI 304/304L-1.4301/1.4307

DN	A	B	C	D	E	Gew.	Art.-Nr.	Preis
mm	mm	mm	mm	mm	mm	kg	matt	EUR
65	800,0	105,0	285,0		Rd95x1/6"		-0652	
100	900,0	130,0	300,0	127,0	Rd130x1/4"		-1002	

RBE-Armatur DBPa
pneumatische
Umschaltung

RBE-арматура DBPa
пневмопереключе-
ние

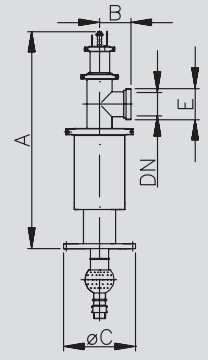

Umschaltung erfolgt zwischen Schwall- und Zielstrahlreinigung - Rd: Rundgewinde
переключение происходит между поточной и цельноструйной мойкой - Rd: резьба круглая

Art.-Nr. 94020-

AISI 304/304L-1.4301/1.4307

DN	A	B	C	D	E	Gew.	Art.-Nr.	Preis
mm	mm	mm	mm	mm	mm	kg	matt	EUR
25	181,0	72,0	81,0	Rd110x1/4"	Rd52x1/6"		-0252	
32	186,0	77,0	81,0	Rd110x1/4"	Rd58x1/6"		-0322	
40	196,0	82,0	81,0	Rd110x1/4"	Rd65x1/6"		-0402	
50	247,0	93,0	100,0	Rd130x1/4"	Rd78x1/6"		-0502	
65	318,0	105,0	100,0	Rd130x1/4"	Rd95x1/6"		-0652	
80	343,0	115,0	100,0	Rd130x1/4"	Rd110x1/4"		-0802	
100	355,0	130,0	125,0	Rd160x1/4"	Rd130x1/4"		-1002	

RBE-Armatur
DBGM

RBE-арматура
DBGM

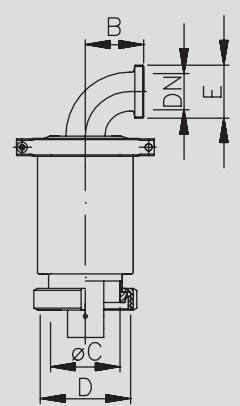

in Kombination mit FeSiVe und/ oder Vakuumventil auf Anfrage - Rd: Rundgewinde
в комбинации с FeSiVe и/или вакуумный вентиль по запросу - Rd: резьба круглая

Art.-Nr. 94060-

AISI 304/304L-1.4301/1.4307

DN	A	B	C	D	E	Gew.	Art.-Nr.	Preis
mm	mm	mm	mm	mm	mm	kg	matt	EUR
25	15,0	28,0	15,0				-0252	
32	15,0	34,0	15,0				-0322	
50	15,0	52,0	18,0				-0502	

Sprühbefestigungs-
rohr für Sprühkopf

трубка крепёжная
для мойщей голов-
ки

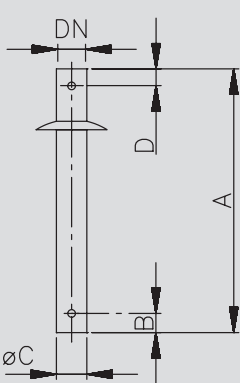

Maß A gemäß Angabe Preis auf Anfrage
размер A в соответствии указания - цена по запросу

9.14. RLV-Armatur

9.14. RLV-арматура

RLV-Armatur mit Umschaltventil

RLV-арматура с переключающим клапаном

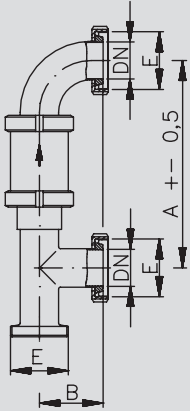

Art.-Nr. 94110-

DN	A	B	C	D	E	Gew.
mm	mm	mm	mm	mm	mm	kg
25	186,0	65,0	72,0		Rd52x1/6"	
32	217,0	70,0	77,0		Rd58x1/6"	
40	240,0	75,0	82,0		Rd65x1/6"	
50	280,0	86,0	93,0		Rd78x1/6"	
65	330,0	97,0	105,0		Rd95x1/6"	
80	350,0	107,0	115,0		Rd110x1/4"	
100	406,0	120,0	130,0		Rd130x1/4"	

AISI 304/304L-1.4301/1.4307

Art.-Nr.	Preis
matt	EUR
-0252	
-0322	
-0402	
-0502	
-0652	
-0802	
-1002	

in Kombination mit FeSiVe und/oder Vakuumventil auf Anfrage Rd: Rundgewinde
в комбинации с FeSiVe и/или вакуумный вентиль по запросу - Rd: резьба круглая

Anschlussvorrichtung für Sprühkopf mit Gewinde

устройство подключения мощней головки с резьбой

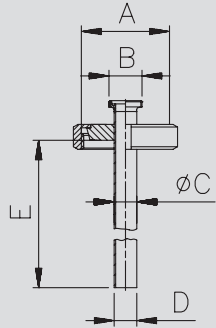

Art.-Nr. 94170-

DN	A	B	C	D	E	Gew.
DN	DN	mm	mm	mm	mm	kg
65/40	65	40	28,0	G1"	1000,0	
65/50	65	50	28,0	G1"	1000,0	
100/50	100	50	52,0	G2"	1000,0	
100/65	100	65	52,0	G2"	1000,0	

AISI 304/304L-1.4301/1.4307

AISI 316L-1.4404

Art.-Nr.	Preis	Art.-Nr.	Preis
poliert	EUR	poliert	EUR
-0651040		-0653040	
-0651050		-0653050	
-1001050		-1003050	
-1001065		-1003065	

A, B = DN - G: Rohrgewinde ISO 228-1- Aussengewinde
A, B = DN - G: резьба трубная ISO 228-1- наружная резьба

Anschlussvorrichtung für Sprühkopf mit Splint

устройство подключения мощней головки со шплинтом

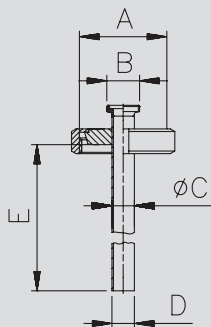

Art.-Nr. 94180-

DN	A	B	C	D	E	Gew.
DN	DN	mm	mm	mm	mm	kg
65/40	65	40	28,0		1000,0	
65/50	65	50	28,0		1000,0	
100/50	100	50	52,0		1000,0	
100/65	100	65	52,0		1000,0	

AISI 304/304L-1.4301/1.4307

AISI 316L-1.4404

Art.-Nr.	Preis	Art.-Nr.	Preis
poliert	EUR	poliert	EUR
-0651040		-0653040	
-0651050		-0653050	
-1001050		-1003050	
-1001065		-1003065	

A, B = DN Preis auf Anfrage
A, B = DN - цена по запросу

9.15. Sprühkopf 180° oben

9.15. моющая головка 180° сверху

Art.-Nr. 9440-

AISI 316Ti-1.4571

DN	A	B	C	D	E	Gew.	Art.-Nr.	Preis
mm	m ³ /h	m ³ /h	m	mm	kg	blank	EUR	
10	25,0	1,5		0,5-1,0	G1/8"		-00103	
15	30,0	2,1		1,0-1,5	G1/4"		-00153	
20	40,0	5,6	8,6	2,0-2,5	G1/2"		-00203	
25	64,0	8,7	12,8	2,5-3,0	G1"		-00253	
25	64,0	14,2	23,0	3,0-4,0	G1"		-10253	
32	64,0	9,8	15,6	2,5-3,5	G1"		-00323	
32	64,0	16,0	26,7	3,0-4,0	G1"		-10323	
40	64,0	9,6	14,8	2,5-3,5	G1"		-00403	
40	64,0	14,9	24,8	3,0-4,0	G1"		-10403	
50	90,0	19,5	30,6	4,0-4,5	G2"		-00503	
50	90,0	31,0	51,0	6,0	G2"		-10503	
50	90,0	36,1	60,0	10,0	G2"		-20503	

**Sprühkopf 180°
Lochung oben
- Innengewinde**

**моющая головка
180° отверстия све-
рху - внутренняя
резьба**

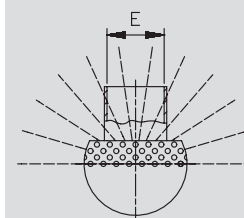

A: Kugeldurchmesser - B/C: Durchsatz m³/h bei min. 1bar / max. 2,5 bar - D: Spritzkreisdurchmesser [m]

A: диаметр шара - B/C: прохождение м3/ч при мин. 1бар / макс. 2,5 бар - D: диаметр разбрызгивания [м]

Art.-Nr. 9441-

AISI 316Ti-1.4571

DN	A	B	C	D	E	Gew.	Art.-Nr.	Preis
mm	m ³ /h	m ³ /h	m	mm	kg	blank	EUR	
10	25,0	1,5		0,5-1,0	12,2		-00103	
15	30,0	2,1		1,0-1,5	18,2		-00153	
20	40,0	5,6	8,6	2,0-2,5	22,2		-00203	
25	64,0	8,7	12,8	2,5-3,0	28,2		-00253	
25	64,0	14,2	23,0	3,0-4,0	28,2		-10253	
32	64,0	9,8	15,6	2,5-3,5	34,3		-00323	
32	64,0	16,0	26,7	3,0-4,0	34,3		-10323	
40	64,0	9,6	14,8	2,5-3,5	40,3		-00403	
40	64,0	14,9	24,8	3,0-4,0	40,3		-10403	
50	90,0	19,5	30,6	4,0-4,5	52,3		-00503	
50	90,0	31,0	51,0	6,0	52,3		-10503	
50	90,0	36,1	60,0	10,0	52,3		-20503	

**Sprühkopf 180°
Lochung oben
- Splint**

**моющая головка
180° отверстия све-
рху - шплинт**

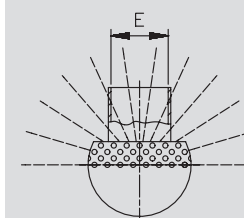

A: Kugeldurchmesser - B/C: Durchsatz m³/h bei min. 1bar / max. 2,5 bar - D: Spritzkreisdurchmesser [m]

A: диаметр шара - B/C: прохождение м3/ч при мин. 1бар / макс. 2,5 бар - D: диаметр разбрызгивания [м]

9.16. Sprühkopf 180° unten

9.16. моющая головка 180° снизу

Sprühkopf 180°
Lochung unten
- Innengewinde

Art.-Nr. 9442-

AISI 316Ti-1.4571

моющая головка
180° отверстия
снизу - внутренняя
резьба

DN	A	B	C	D	E	Gew.	Art.-Nr.	Preis
mm	m ³ /h	m ³ /h	m	mm	kg	blank	EUR	
10	25,0	1,1		0,5-1,0	G1/8"		-00103	
15	30,0	2,5		1,0-1,5	G1/4"		-00153	
20	40,0	6,3	9,8	2,0-2,5	G1/2"		-00203	
25	64,0	7,0	10,9	2,0-3,0	G1"		-00253	
25	64,0	12,4	20,0	3,0-4,0	G1"		-10253	
32	64,0	7,8	12,5	2,5-3,5	G1"		-00323	
32	64,0	13,7	22,0	3,0-4,0	G1"		-10323	
40	64,0	10,9	16,6	2,5-3,5	G1"		-00403	
40	64,0	14,0	22,2	3,0-4,0	G1"		-10403	
50	90,0	17,0	28,0	4,0-4,5	G2"		-00503	
50	90,0	30,7	49,7	6,0	G2"		-10503	

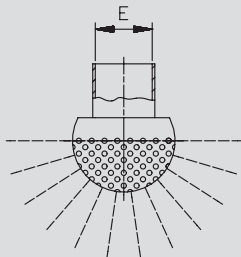

A: Kugeldurchmesser - B/C: Durchsatz m³/h bei min. 1bar / max. 2,5 bar - D: Spritzkreisdurchmesser [m]

A: диаметр шара - B/C: прохождение м³/ч при мин. 1бар / макс. 2,5 бар - D: диаметр разбрызгивания [м]

Sprühkopf 180°
Lochung unten
- Splint

Art.-Nr. 9443-

AISI 316Ti-1.4571

моющая головка
180° отверстия
снизу - шплинт

DN	A	B	C	D	E	Gew.	Art.-Nr.	Preis
mm	m ³ /h	m ³ /h	m	mm	kg	blank	EUR	
10	25,0	1,1		0,5-1,0	12,2		-00103	
15	30,0	2,5		1,0-1,5	18,2		-00153	
20	40,0	6,3	9,8	2,0-2,5	22,2		-00203	
25	64,0	7,0	10,9	2,0-3,0	28,2		-00253	
25	64,0	12,4	20,0	3,0-4,0	28,2		-10253	
32	64,0	7,8	12,5	2,5-3,5	34,3		-00323	
32	64,0	13,7	22,0	3,0-4,0	34,3		-10323	
40	64,0	10,9	16,6	2,5-3,5	40,3		-00403	
40	64,0	14,0	22,2	3,0-4,0	40,3		-10403	
50	90,0	17,0	28,0	4,0-4,5	52,3		-00503	
50	90,0	30,7	49,7	6,0	52,3		-10503	

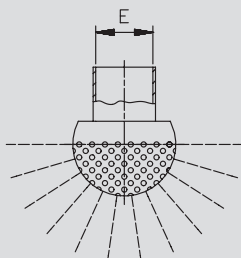

A: Kugeldurchmesser - B/C: Durchsatz m³/h bei min. 1bar / max. 2,5 bar - D: Spritzkreisdurchmesser [m]

A: диаметр шара - B/C: прохождение м³/ч при мин. 1бар / макс. 2,5 бар - D: диаметр разбрызгивания [м]

9.18. Sprühkopf 360° oben

9.18. моющая головка 360° сверху

Sprühkopf 360°
- Innengewinde

Art.-Nr. 9446-

AISI 316Ti-1.4571

моющая головка
360° - внутренняя
резьба

DN	A	B	C	D	E	Gew.	Art.-Nr.	Preis
mm	m ³ /h	m ³ /h	m	mm	kg	blank	EUR	
10	25,0	2,1	0,5-1,0	G1/8"			-00103	
15	30,0	4,2	1,0-1,5	G1/4"			-00153	
20	40,0	7,7	2,0-2,5	G1/2"			-00203	
25	64,0	11,0	2,0-3,0	G1"			-00253	
25	64,0	17,5	3,0-4,0	G1"			-10253	
32	64,0	13,5	2,5-3,5	G1"			-00323	
32	64,0	21,7	3,0-4,0	G1"			-10323	
40	64,0	11,8	2,5-3,5	G1"			-00403	
40	64,0	22,8	3,4-4,0	G1"			-10403	
50	90,0	28,6	4,0-4,5	G2"			-00503	
50	90,0	49,1	6,0	G2"			-10503	

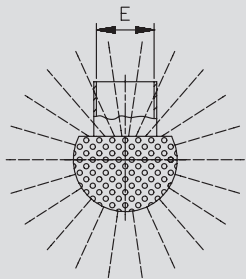

A: Kugeldurchmesser - B/C: Durchsatz m³/h bei min. 1bar / max. 2,5 bar - D: Spritzkreisdurchmesser [m]

A: диаметр шара - B/C: прохождение м³/ч при мин. 1бар / макс. 2,5 бар - D: диаметр разбрызгивания [м]

Sprühkopf 360°
- Splint

Art.-Nr. 9447-

AISI 316Ti-1.4571

моющая головка
360° - шплинт

DN	A	B	C	D	E	Gew.	Art.-Nr.	Preis
mm	m ³ /h	m ³ /h	m	mm	kg	blank	EUR	
10	25,0	2,1	0,5-1,0	12,2			-00103	
15	30,0	4,2	1,0-1,5	18,2			-00153	
20	40,0	7,7	2,0-2,5	22,2			-00203	
25	64,0	11,0	2,0-3,0	28,2			-00253	
25	64,0	17,5	3,0-4,0	28,2			-10253	
32	64,0	13,5	2,5-3,5	34,3			-00323	
32	64,0	21,7	3,0-4,0	34,3			-10323	
40	64,0	11,8	2,5-3,5	40,3			-00403	
40	64,0	22,8	3,4-4,0	40,3			-10403	
50	90,0	28,6	4,0-4,5	52,3			-00503	
50	90,0	49,1	6,0	52,3			-10503	

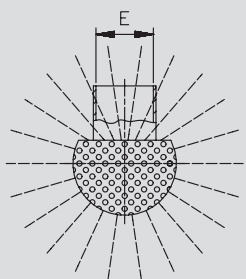

A: Kugeldurchmesser - B/C: Durchsatz m³/h bei min. 1bar / max. 2,5 bar - D: Spritzkreisdurchmesser [m]

A: диаметр шара - B/C: прохождение м³/ч при мин. 1бар / макс. 2,5 бар - D: диаметр разбрызгивания [м]

10.01.01. PharmCom-Verschraubung EPDM

10.01.01. PharmCom-резьбовое соединение EPDM

Art.-Nr. 10101-

DN	A	B	C	D	E	Gew.	AISI 316L-1.4435					
							Art.-Nr.	Preis	Art.-Nr.	Preis	Art.-Nr.	Preis
							Ra<0,8 EPDM	EUR	Ra<0,4 EPDM	EUR	Ra<0,25EP EPDM	EUR
10	76,0	13,0	38,0			0,101	-0104300	80,49	-0105300		-0106300	
15	76,0	19,0	44,0			0,161	-0154300	84,08	-0155300		-0156300	
20	76,0	23,0	54,0			0,251	-0204300	82,17	-0205300		-0206300	
25	77,0	29,0	63,0			0,401	-0254300	89,64	-0255300		-0256300	
32	88,0	35,0	70,0			0,492	-0324300	99,28	-0325300		-0326300	
40	88,0	41,0	78,0			0,603	-0404300	98,96	-0405300		-0406300	
50	89,0	53,0	92,0			0,783	-0504300	123,62	-0505300		-0506300	
65	113,0	70,0	112,0			1,395	-0654300	169,58	-0655300		-0656300	
80	117,0	85,0	127,0			1,846	-0804300	225,59	-0805300		-0806300	
100	120,0	104,0	148,0			2,477	-1004300	287,20	-1005300		-1006300	

PharmCom-Verschraubung DIN DIN 11864-A
PharmCom-резьбовое соединение DIN DIN 11864-A

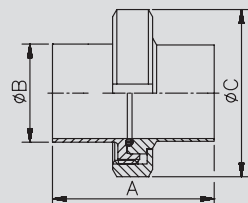

EP: elektrochemisch poliert - wird in Einzelteilen geliefert - weitere Dichtungen siehe 10.01.19
EP: электрохимическая полировка - поставляется раздельно - другие уплотнения смотри 10.01.19

Art.-Nr. 10102-

DN	A	B	C	D	E	Gew.	AISI 316L-1.4435					
							Art.-Nr.	Preis	Art.-Nr.	Preis	Art.-Nr.	Preis
							Ra<0,8 EPDM	EUR	Ra<0,4 EPDM	EUR	Ra<0,25EP EPDM	EUR
0,5"	76,0	12,7	38,0			0,101	-0124300		-0125300		-0126300	
0,75"	76,0	19,05	44,0			0,161	-0344300		-0345300		-0346300	
1"	77,0	25,4	63,0			0,441	-1004300		-1005300		-1006300	
1,5"	88,0	38,1	78,0			0,642	-1124300		-1125300		-1126300	
2"	89,0	50,8	92,0			0,833	-2004300		-2005300		-2006300	
2,5"	115,0	63,5	112,0			1,434	-2124300		-2125300		-2126300	
3"	117,0	76,2	127,0			1,946	-3004300		-3005300		-3006300	
4"	119,0	101,6	148,0			2,558	-4004300		-4005300		-4006300	

PharmCom-Verschraubung ASME DIN 11864-A
PharmCom резьбовое соединение ASME DIN 11864-A

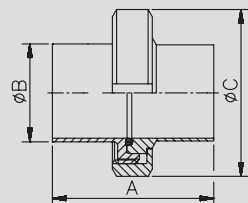

EP: elektrochemisch poliert - wird in Einzelteilen geliefert - weitere Dichtungen siehe 10.01.19
EP: электрохимическая полировка - поставляется раздельно - другие уплотнения смотри 10.01.19

Art.-Nr. 10103-

DN	A	B	C	D	E	Gew.	AISI 316L-1.4435					
							Art.-Nr.	Preis	Art.-Nr.	Preis	Art.-Nr.	Preis
							Ra<0,8 EPDM	EUR	Ra<0,4 EPDM	EUR	Ra<0,25EP EPDM	EUR
8	76,0	13,5	38,0			0,141	-0084300		-0085300		-0086300	
10	76,0	17,2	44,0			0,201	-0104300		-0105300		-0106300	
15	78,0	21,3	54,0			0,311	-0154300		-0155300		-0156300	
20	78,0	26,9	63,0			0,421	-0204300		-0205300		-0206300	
25	88,0	33,7	70,0			0,512	-0254300		-0255300		-0256300	
32	88,0	42,4	78,0			0,643	-0324300		-0325300		-0326300	
40	90,0	48,3	92,0			0,903	-0404300		-0405300		-0406300	
50	114,0	60,3	112,0			1,574	-0504300		-0505300		-0506300	
65	117,0	76,1	127,0			2,105	-0654300		-0655300		-0656300	
80	122,0	88,9	148,0			3,056	-0804300		-0805300		-0806300	
100	130,0	114,3	178,0				-1004300		-1005300		-1006300	

PharmCom-Verschraubung ISO DIN 11864-A
PharmCom резьбовое соединение ISO DIN 11864-A

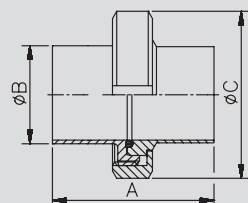

EP: elektrochemisch poliert - wird in Einzelteilen geliefert - weitere Dichtungen siehe 10.01.19
EP: электрохимическая полировка - поставляется раздельно - другие уплотнения смотри 10.01.19

Preis auf Anfrage
цена по запросу

1
2
3
4
5
6
7
8
9
10
11

10.01.02. PharmCom-Verschraubung FKM

10.01.02. PharmCom-резьбовое соединение FKM

PharmCom-Verschraubung DIN 11864-A	Art.-Nr. 10101-							AISI 316L-1.4435					
	DN	A	B	C	D	E	Gew.	Art.-Nr.	Preis	Art.-Nr.	Preis	Art.-Nr.	Preis
	mm	mm	mm	mm	mm	mm	kg	Ra<0,8 FKM	EUR	Ra<0,4 FKM	EUR	Ra<0,25EP FKM	EUR
10	76,0	13,0	38,0				0,101	-0104400		-0105400			-0106400
15	76,0	19,0	44,0				0,161	-0154400		-0155400			-0156400
20	76,0	23,0	54,0				0,251	-0204400		-0205400			-0206400
25	77,0	29,0	63,0				0,402	-0254400		-0255400			-0256400
32	88,0	35,0	70,0				0,494	-0324400		-0325400			-0326400
40	88,0	41,0	78,0				0,606	-0404400		-0405400			-0406400
50	89,0	53,0	92,0				0,787	-0504400		-0505400			-0506400
65	113,0	70,0	112,0				1,399	-0654400		-0655400			-0656400
80	117,0	85,0	127,0				1,851	-0804400		-0805400			-0806400
100	120,0	104,0	148,0				2,485	-1004400		-1005400			-1006400

EP: elektrochemisch poliert - wird in Einzelteilen geliefert - weitere Dichtungen siehe 10.01.19
 EP: электрохимическая полировка - поставляется раздельно - другие уплотнения смотри 10.01.19

PharmCom-Verschraubung ASME 11864-A	Art.-Nr. 10102-							AISI 316L-1.4435					
	DN	A	B	C	D	E	Gew.	Art.-Nr.	Preis	Art.-Nr.	Preis	Art.-Nr.	Preis
	mm	mm	mm	mm	mm	mm	kg	Ra<0,8 FKM	EUR	Ra<0,4 FKM	EUR	Ra<0,25EP FKM	EUR
0,5"	76,0	12,7	38,0				0,101	-0124400		-0125400			-0126400
0,75"	76,0	19,05	44,0				0,161	-0344400		-0345400			-0346400
1"	77,0	25,4	63,0				0,441	-1004400		-1005400			-1006400
1,5"	88,0	38,1	78,0				0,646	-1124400		-1125400			-1126400
2"	89,0	50,8	92,0				0,833	-2004400		-2005400			-2006400
2,5"	115,0	63,5	112,0				1,439	-2124400		-2125400			-2126400
3"	117,0	76,2	127,0				1,950	-3004400		-3005400			-3006400
4"	119,0	101,6	148,0				2,563	-4004400		-4005400			-4006400

EP: elektrochemisch poliert - wird in Einzelteilen geliefert - weitere Dichtungen siehe 10.01.19
 EP: электрохимическая полировка - поставляется раздельно - другие уплотнения смотри 10.01.19

PharmCom-Verschraubung ISO 11864-A	Art.-Nr. 10103-							AISI 316L-1.4435					
	DN	A	B	C	D	E	Gew.	Art.-Nr.	Preis	Art.-Nr.	Preis	Art.-Nr.	Preis
	mm	mm	mm	mm	mm	mm	kg	Ra<0,8 FKM	EUR	Ra<0,4 FKM	EUR	Ra<0,25EP FKM	EUR
8	76,0	13,5	38,0				0,141	-0084400		-0085400			-0086400
10	76,0	17,2	44,0				0,201	-0104400		-0105400			-0106400
15	78,0	21,3	54,0				0,311	-0154400		-0155400			-0156400
20	78,0	26,9	63,0				0,422	-0204400		-0205400			-0206400
25	88,0	33,7	70,0				0,515	-0254400		-0255400			-0256400
32	88,0	42,4	78,0				0,646	-0324400		-0325400			-0326400
40	90,0	48,3	92,0				0,906	-0404400		-0405400			-0406400
50	114,0	60,3	112,0				1,578	-0504400		-0505400			-0506400
65	117,0	76,1	127,0				2,110	-0654400		-0655400			-0656400
80	122,0	88,9	148,0				3,062	-0804400		-0805400			-0806400
100	130,0	114,3	178,0					-1004400		-1005400			-1006400

EP: elektrochemisch poliert - wird in Einzelteilen geliefert - weitere Dichtungen siehe 10.01.19
 EP: электрохимическая полировка - поставляется раздельно - другие уплотнения смотри 10.01.19

Preis auf Anfrage
цена по запросу

10.01.03. PharmCom-Gewindestutzen

10.01.03. PharmCom-резьбовой штуцер

Art.-Nr. 10106-							AISI 316L-1.4435					
DN	A	B	C	D	E	Gew.	Art.-Nr.	Preis	Art.-Nr.	Preis	Art.-Nr.	Preis
mm	mm	mm	mm	mm	mm	kg	Ra<0,8	EUR	Ra<0,4	EUR	Ra<0,25EP	EUR
10	41,0	13,0	10,0		Rd28x1/8"	0,020	-0104000		-0105000		-0106000	
15	41,0	19,0	16,0		Rd34x1/8"	0,040	-0154000		-0155000		-0156000	
20	43,0	23,0	20,0		Rd44x1/6"	0,060	-0204000		-0205000		-0206000	
25	43,0	29,0	26,0		Rd52x1/6"	0,140	-0254000		-0255000		-0256000	
32	48,0	35,0	32,0		Rd58x1/6"	0,160	-0324000		-0325000		-0326000	
40	48,0	41,0	38,0		Rd65x1/6"	0,200	-0404000		-0405000		-0406000	
50	48,0	53,0	50,0		Rd78x1/6"	0,260	-0504000		-0505000		-0506000	
65	60,0	70,0	66,0		Rd95x1/6"	0,440	-0654000		-0655000		-0656000	
80	64,0	85,0	81,0		Rd110x1/4"	0,620	-0804000		-0805000		-0806000	
100	64,0	104,0	100,0		Rd130x1/4"	0,740	-1004000		-1005000		-1006000	

PharmCom-Gewindestutzen DIN
DIN 11864-A
PharmCom резьбовой штуцер DIN DIN 11864-A

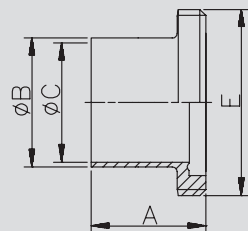

EP: elektrochemisch poliert EP: электрохимическая полировка
Rd: Rundgewinde Rd: круглая резьба

Art.-Nr. 10107-							AISI 316L-1.4435					
DN	A	B	C	D	E	Gew.	Art.-Nr.	Preis	Art.-Nr.	Preis	Art.-Nr.	Preis
mm	mm	mm	mm	mm	mm	kg	Ra<0,8	EUR	Ra<0,4	EUR	Ra<0,25EP	EUR
0,5"	41,0	12,7	9,4		Rd28x1/8"	0,020	-0124000		-0125000		-0126000	
0,75"	41,0	19,05	15,75		Rd34x1/8"	0,040	-0344000		-0345000		-0346000	
1"	43,0	25,4	22,1		Rd52x1/6"	0,160	-1004000		-1005000		-1006000	
1,5"	48,5	38,1	34,8		Rd65x1/6"	0,220	-1124000		-1125000		-1126000	
2"	48,5	50,8	47,5		Rd78x1/6"	0,270	-2004000		-2005000		-2006000	
2,5"	60,0	63,5	60,2		Rd95x1/6"	0,440	-2124000		-2125000		-2126000	
3"	64,0	76,2	72,9		Rd110x1/4"	0,640	-3004000		-3005000		-3006000	
4"	64,0	101,6	97,4		Rd130x1/4"	0,760	-4004000		-4005000		-4006000	

PharmCom-Gewindestutzen
ASME DIN 11864-A
PharmCom резьбовой штуцер ASME DIN 11864-A

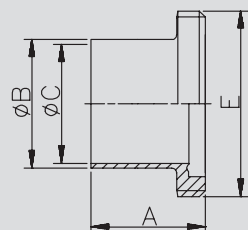

EP: elektrochemisch poliert EP: электрохимическая полировка
Rd: Rundgewinde Rd: круглая резьба

Art.-Nr. 10108-							AISI 316L-1.4435					
DN	A	B	C	D	E	Gew.	Art.-Nr.	Preis	Art.-Nr.	Preis	Art.-Nr.	Preis
mm	mm	mm	mm	mm	mm	kg	Ra<0,8	EUR	Ra<0,4	EUR	Ra<0,25EP	EUR
8	41,0	13,5	10,3		Rd28x1/8"	0,040	-0084000		-0085000		-0086000	
10	41,0	17,2	14,0		Rd34x1/8"	0,060	-0104000		-0105000		-0106000	
15	43,0	21,3	18,1		Rd44x1/6"	0,120	-0154000		-0155000		-0156000	
20	43,0	26,9	23,7		Rd52x1/6"	0,140	-0204000		-0205000		-0206000	
25	48,0	33,7	29,7		Rd58x1/6"	0,180	-0254000		-0255000		-0256000	
32	48,0	42,4	38,4		Rd65x1/6"	0,220	-0324000		-0325000		-0326000	
40	49,0	48,3	44,3		Rd78x1/6"	0,300	-0404000		-0405000		-0406000	
50	60,0	60,3	56,3		Rd95x1/6"	0,480	-0504000		-0505000		-0506000	
65	64,0	76,1	72,1		Rd110x1/4"	0,720	-0654000		-0655000		-0656000	
80	64,0	88,9	84,3		Rd130x1/4"	0,880	-0804000		-0805000		-0806000	
100	68,0	114,3	109,7		Rd160x1/4"	1,660	-1004000		-1005000		-1006000	

PharmCom-Gewindestutzen ISO
DIN 11864-A
PharmCom резьбовой штуцер ISO DIN 11864-A

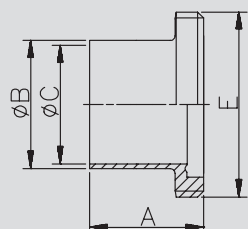

EP: elektrochemisch poliert - Rd: Rundgewinde EP: электрохимическая полировка - Rd: круглая резьба
Preis auf Anfrage цена по запросу

1
2
3
4
5
6
7
8
9
10
11

10.01.04. PharmCom-Bundstutzen

10.01.04. PharmCom-штуцер с обечайкой

PharmCom-Bundstutzen DIN 11864-A	Art.-Nr. 10111-							AISI 316L-1.4435					
	DN	A	B	C	D	E	Gew.	Art.-Nr.	Preis	Art.-Nr.	Preis	Art.-Nr.	Preis
	mm	mm	mm	mm	mm	mm	kg	Ra<0,8	EUR	Ra<0,4	EUR	Ra<0,25EP	EUR
PharmCom штуцер с обечайкой DIN 11864-A	10	39,0	13,0	10,0			0,020	-0104000		-0105000		-0106000	
	15	39,0	19,0	16,0			0,040	-0154000		-0155000		-0156000	
	20	38,0	23,0	20,0			0,080	-0204000		-0205000		-0206000	
	25	40,0	29,0	26,0			0,100	-0254000		-0255000		-0256000	
	32	47,0	35,0	32,0			0,140	-0324000		-0325000		-0326000	
	40	47,0	41,0	38,0			0,160	-0404000		-0405000		-0406000	
	50	48,0	53,0	50,0			0,200	-0504000		-0505000		-0506000	
	65	61,0	70,0	66,0			0,420	-0654000		-0655000		-0656000	
	80	61,0	85,0	81,0			0,500	-0804000		-0805000		-0806000	
	100	66,0	104,0	100,0			0,760	-1004000		-1005000		-1006000	

EP: elektrochemisch poliert

EP: электрохимическая полировка

PharmCom-Bundstutzen ASME DIN 11864-A	Art.-Nr. 10112-							AISI 316L-1.4435					
	DN	A	B	C	D	E	Gew.	Art.-Nr.	Preis	Art.-Nr.	Preis	Art.-Nr.	Preis
	mm	mm	mm	mm	mm	mm	kg	Ra<0,8	EUR	Ra<0,4	EUR	Ra<0,25EP	EUR
PharmCom штуцер с обечайкой ASME DIN 11864-A	0,5"	39,0	12,7	9,4			0,020	-0124000		-0125000		-0126000	
	0,75"	39,0	19,05	15,75			0,040	-0344000		-0345000		-0346000	
	1"	40,0	25,4	22,1			0,120	-1004000		-1005000		-1006000	
	1,5"	46,5	38,1	34,8			0,180	-1124000		-1125000		-1126000	
	2"	47,5	50,8	47,5			0,240	-2004000		-2005000		-2006000	
	2,5"	63,0	63,5	60,2			0,460	-2124000		-2125000		-2126000	
	3"	61,0	76,2	72,9			0,580	-3004000		-3005000		-3006000	
	4"	65,0	101,6	97,4			0,820	-4004000		-4005000		-4006000	

EP: elektrochemisch poliert

EP: электрохимическая полировка

PharmCom-Bundstutzen ISO DIN 11864-A	Art.-Nr. 10113-							AISI 316L-1.4435					
	DN	A	B	C	D	E	Gew.	Art.-Nr.	Preis	Art.-Nr.	Preis	Art.-Nr.	Preis
	mm	mm	mm	mm	mm	mm	kg	Ra<0,8	EUR	Ra<0,4	EUR	Ra<0,25EP	EUR
PharmCom штуцер с обечайкой ISO DIN 11864-A	8	39,0	13,5	10,3			0,040	-0084000		-0085000		-0086000	
	10	39,0	17,2	14,0			0,060	-0104000		-0105000		-0106000	
	15	40,0	21,3	18,1			0,080	-0154000		-0155000		-0156000	
	20	41,0	26,9	23,7			0,120	-0204000		-0205000		-0206000	
	25	47,0	33,7	29,7			0,140	-0254000		-0255000		-0256000	
	32	47,0	42,4	38,4			0,180	-0324000		-0325000		-0326000	
	40	48,0	48,3	44,3			0,280	-0404000		-0405000		-0406000	
	50	62,0	60,3	56,3			0,560	-0504000		-0505000		-0506000	
	65	61,0	76,1	72,1			0,660	-0654000		-0655000		-0656000	
	80	68,0	88,9	84,3			1,200	-0804000		-0805000		-0806000	
100	72,0	114,3	109,7			1,440	-1004000		-1005000		-1006000		

EP: elektrochemisch poliert

Preis auf Anfrage

EP: электрохимическая полировка
цена по запросу

10.01.05. PharmCom-Blindgewindestutzen

10.01.05. PharmCom-глухой резьбовой штуцер

Art.-Nr. 10123-

AISI 316L-1.4435

DN	A	B	C	D	E	Gew.
mm	mm	mm	mm	mm	mm	kg
10	24,0	23,0	SW19		Rd28x1/8"	
15	24,0	28,0	SW24		Rd34x1/8"	
20	24,0	34,0	SW30		Rd44x1/6"	0,160
25	24,0	44,0	SW41		Rd52x1/6"	0,260
32	24,0	53,0	SW46		Rd58x1/6"	0,340
40	24,0	60,0	SW50		Rd65x1/6"	0,420
50	24,0	72,0	SW65		Rd78x1/6"	0,640
65	28,0	87,0	SW80		Rd95x1/6"	1,080
80	28,0	100,0	SW95		Rd110x1/4"	
100	30,0	120,0	SW115		Rd130x1/4"	

Art.-Nr.	Preis
Ra<0,4	EUR
-0105000	
-0155000	
-0205000	
-0255000	
-0325000	
-0405000	
-0505000	
-0655000	
-0805000	
-1005000	

PharmCom-Blindgewindestutzen
DIN
gem. DIN 11864-A

PharmCom глухой резьбовой штуцер
DIN gem. DIN 11864-A

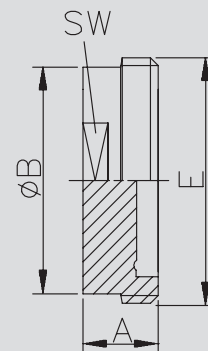

EP: elektrochemisch poliert - SW: Schlüsselweite
Rd: Rundgewinde

EP: электрохимическая полировка - SW: Schlüsselweite
Rd: круглая резьба

Art.-Nr. 10124-

AISI 316L-1.4435

DN	A	B	C	D	E	Gew.
mm	mm	mm	mm	mm	mm	kg
0,5"	24,0	23,0	SW19		Rd28x1/8"	
0,75"	24,0	28,0	SW24		Rd34x1/8"	
1"	24,0	44,0	SW41		Rd52x1/6"	0,260
1,5"	24,0	60,0	SW50		Rd65x1/6"	0,420
2"	24,0	72,0	SW65		Rd78x1/6"	0,640
2,5"	28,0	87,0	SW80		Rd95x1/6"	1,080
3"	28,0	100,0	SW95		Rd110x1/4"	1,420
4"	30,0	120,0	SW115		Rd130x1/4"	2,040

Art.-Nr.	Preis
Ra<0,4	EUR
-0125000	
-0345000	
-1005000	
-1125000	
-2005000	
-2125000	
-3005000	
-4005000	

PharmCom-Blindgewindestutzen
ASME
gem. DIN 11864-A

PharmCom глухой резьбовой штуцер
ASME gem. DIN 11864-A

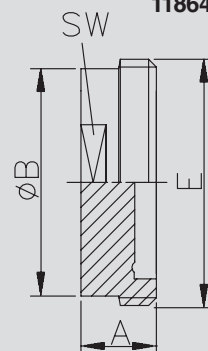

EP: elektrochemisch poliert - SW: Schlüsselweite
Rd: Rundgewinde

EP: электрохимическая полировка - SW: Schlüsselweite
Rd: круглая резьба

Art.-Nr. 10125-

AISI 316L-1.4435

DN	A	B	C	D	E	Gew.
mm	mm	mm	mm	mm	mm	kg
8	24,0	23,0	SW19		Rd28x1/8"	
10	24,0	28,0	SW24		Rd34x1/8"	
15	24,0	34,0	SW30		Rd44x1/6"	
20	24,0	44,0	SW41		Rd52x1/6"	
25	24,0	53,0	SW46		Rd58x1/6"	
32	24,0	60,0	SW50		Rd65x1/6"	
40	24,0	72,0	SW65		Rd78x1/6"	
50	28,0	87,0	SW80		Rd95x1/6"	
65	28,0	100,0	SW95		Rd110x1/4"	
80	30,0	120,0	SW115		Rd130x1/4"	
100	38,0	150,0	SW145		Rd160x1/4"	

Art.-Nr.	Preis
Ra<0,4	EUR
-0085000	
-0105000	
-0155000	
-0205000	
-0255000	
-0325000	
-0405000	
-0505000	
-0655000	
-0805000	
-1005000	

PharmCom-Blindgewindestutzen
ISO
gem. DIN 11864-A

PharmCom глухой резьбовой штуцер
ISO gem. DIN 11864-A

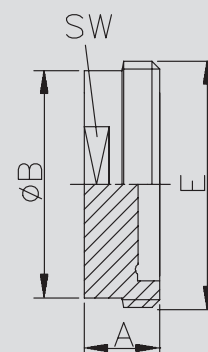

EP: elektrochemisch poliert - SW: Schlüsselweite
Rd: Rundgewinde

EP: электрохимическая полировка - SW: Schlüsselweite
Rd: круглая резьба

1
2
3
4
5
6
7
8
9
10
11

10.01.06. PharmCom-Blindbundstutzen

10.01.06. PharmCom-глухой штуцер с обечайкой

PharmCom-Blindbundstutzen DIN gem. DIN 11864-A	Art.-Nr. 10126-							AISI 316L-1.4435		
	DN	A	B	C	D	E	Gew.	Art.-Nr.	Preis	
PharmCom глухой штуцер с обечайкой DIN gem. DIN 11864-A A	mm	mm	mm	mm	mm	mm	kg	Ra<0,4	EUR	
	10	9,0	18,0				0,019	-0105000		
	15	9,0	24,0				0,030	-0155000		
	20	10,0	30,0				0,040	-0205000		
	25	12,0	35,0				0,120	-0255000		
	32	13,0	41,0				0,140	-0325000		
	40	13,0	48,0				0,180	-0405000		
	50	14,0	61,0				0,300	-0505000		
	65	16,0	79,0				0,560	-0655000		
	80	16,0	93,0				0,760	-0805000		
	100	20,0	114,0				1,480	-1005000		
	EP: elektrochemisch poliert							EP: электрохимическая полировка		

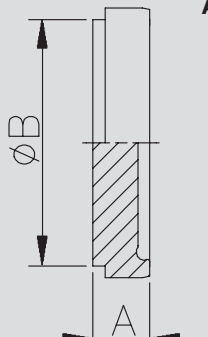

PharmCom-Blindbundstutzen ASME gem. DIN 11864-A	Art.-Nr. 10127-							AISI 316L-1.4435	
	DN	A	B	C	D	E	Gew.	Art.-Nr.	Preis
PharmCom глухой штуцер с обечайкой ASME gem. DIN 11864-A	mm	mm	mm	mm	mm	mm	kg	Ra<0,4	EUR
	0,5"	9,0	18,0				0,020	-0125000	
	0,75"	9,0	24,0				0,030	-0345000	
	1"	12,0	35,0				0,120	-1005000	
	1,5"	13,0	48,0				0,180	-1125000	
	2"	14,0	61,0				0,300	-2005000	
	2,5"	16,0	79,0				0,560	-2125000	
	3"	16,0	93,0				0,800	-3005000	
	4"	20,0	114,0				1,480	-4005000	
	EP: elektrochemisch poliert							EP: электрохимическая полировка	

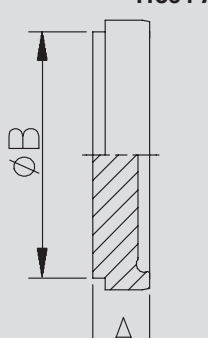

PharmCom-Blindbundstutzen ISO gem. DIN 11864-A	Art.-Nr. 10128-							AISI 316L-1.4435	
	DN	A	B	C	D	E	Gew.	Art.-Nr.	Preis
PharmCom глухой штуцер с обечайкой ISO gem. DIN 11864-A A	mm	mm	mm	mm	mm	mm	kg	Ra<0,4	EUR
	8	9,0	18,0				0,020	-0085000	
	10	9,0	24,0				0,030	-0105000	
	15	10,0	30,0				0,040	-0155000	
	20	12,0	35,0				0,120	-0205000	
	25	13,0	41,0				0,140	-0255000	
	32	13,0	48,0				0,180	-0325000	
	40	14,0	61,0				0,320	-0405000	
	50	16,0	79,0				0,600	-0505000	
	65	16,0	93,0				0,800	-0655000	
	80	20,0	114,0				1,530	-0805000	
100	22,0	137,0					-1005000		
EP: elektrochemisch poliert							EP: электрохимическая полировка		

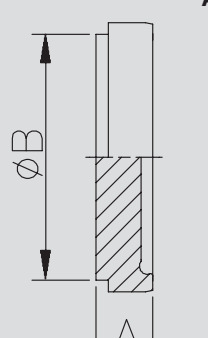

10.01.07. PharmCom-Flanschverbindung EPDM

10.01.07. PharmCom-фланцевое соединение EPDM

Art.-Nr. 10159-

DN	A	B	C	D	E	Gew.
mm	mm	mm	mm	mm	mm	kg
10	80,0	13,0	10,0	37,0	54,0	0,401
15	80,0	19,0	16,0	42,0	59,0	0,481
20	80,0	23,0	20,0	47,0	64,0	0,561
25	80,0	29,0	26,0	53,0	70,0	0,621
32	90,0	35,0	32,0	59,0	76,0	0,742
40	90,0	41,0	38,0	65,0	82,0	0,803
50	90,0	53,0	50,0	77,0	94,0	0,963
65	108,0	70,0	66,0	95,0	113,0	1,445
80	116,0	85,0	81,0	112,0	133,0	2,226
100	116,0	104,0	100,0	137,0	159,0	3,307
125	120,0	129,0	125,0	161,0	183,0	
150	120,0	154,0	150,0	188,0	213,0	

AISI 316L-1.4435					
Art.-Nr.	Preis	Art.-Nr.	Preis	Art.-Nr.	Preis
Ra<0,8 EPDM	EUR	Ra<0,4 EPDM	EUR	Ra<0,25EP EPDM	EUR
-0104300		-0105300		-0106300	
-0154300		-0155300		-0156300	
-0204300		-0205300		-0206300	
-0254300		-0255300		-0256300	
-0324300		-0325300		-0326300	
-0404300		-0405300		-0406300	
-0504300		-0505300		-0506300	
-0654300		-0655300		-0656300	
-0804300		-0805300		-0806300	
-1004300		-1005300		-1006300	
-1254300		-1255300		-1256300	
-1504300		-1505300		-1506300	

EP: elektrochemisch poliert - wird in Einzelteilen geliefert
- weitere Dichtungen siehe 10.01.19

EP: электрохимическая полировка- поставляется раздельно
- другие уплотнения смотри 10.01.19

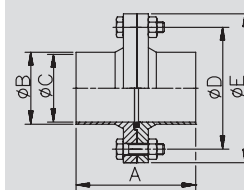

Art.-Nr. 10160-

DN	A	B	C	D	E	Gew.
mm	mm	mm	mm	mm	mm	kg
0,5"	80,0	12,7	9,4	35,0	52,0	0,421
0,75"	80,0	19,05	15,75	40,0	57,0	0,521
1"	80,0	25,4	22,1	49,0	66,0	0,601
1,5"	90,0	38,1	34,8	62,0	79,0	0,762
2"	90,0	50,8	47,5	75,0	92,0	0,963
2,5"	108,0	63,5	60,2	89,0	107,0	1,284
3"	112,0	76,2	72,9	104,0	125,0	2,126
4"	116,0	101,6	97,4	135,0	157,0	3,288

AISI 316L-1.4435					
Art.-Nr.	Preis	Art.-Nr.	Preis	Art.-Nr.	Preis
Ra<0,8 EPDM	EUR	Ra<0,4 EPDM	EUR	Ra<0,25EP EPDM	EUR
-0124300		-0125300		-0126300	
-0344300		-0345300		-0346300	
-1004300		-1005300		-1006300	
-1124300		-1125300		-1126300	
-2004300		-2005300		-2006300	
-2124300		-2125300		-2126300	
-3004300		-3005300		-3006300	
-4004300		-4005300		-4006300	

EP: elektrochemisch poliert - wird in Einzelteilen geliefert
- weitere Dichtungen siehe 10.01.19

EP: электрохимическая полировка- поставляется раздельно
- другие уплотнения смотри 10.01.19

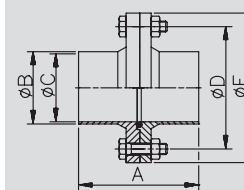

Art.-Nr. 10161-

DN	A	B	C	D	E	Gew.
mm	mm	mm	mm	mm	mm	kg
8	80,0	13,5	10,3	37,0	54,0	0,401
10	80,0	17,2	14,0	42,0	59,0	0,481
15	80,0	21,3	18,1	45,0	62,0	0,521
20	80,0	26,9	23,7	52,0	69,0	0,621
25	90,0	33,7	29,7	57,0	74,0	0,722
32	90,0	42,4	38,4	65,0	82,0	0,823
40	90,0	48,3	44,3	71,0	88,0	0,923
50	108,0	60,3	56,3	85,0	103,0	1,204
65	112,0	76,1	72,1	104,0	125,0	2,125
80	116,0	88,9	84,3	116,0	137,0	2,326
100	116,0	114,3	109,7	146,0	168,0	3,688

AISI 316L-1.4435					
Art.-Nr.	Preis	Art.-Nr.	Preis	Art.-Nr.	Preis
Ra<0,8 EPDM	EUR	Ra<0,4 EPDM	EUR	Ra<0,25EP EPDM	EUR
-0084300		-0085300		-0086300	
-0104300		-0105300		-0106300	
-0154300		-0155300		-0156300	
-0204300		-0205300		-0206300	
-0254300		-0255300		-0256300	
-0324300		-0325300		-0326300	
-0404300		-0405300		-0406300	
-0504300		-0505300		-0506300	
-0654300		-0655300		-0656300	
-0804300		-0805300		-0806300	
-1004300		-1005300		-1006300	

EP: elektrochemisch poliert - wird in Einzelteilen geliefert
- weitere Dichtungen siehe 10.01.19
Preis auf Anfrage

EP: электрохимическая полировка- поставляется раздельно
- другие уплотнения смотри 10.01.19
цена по запросу

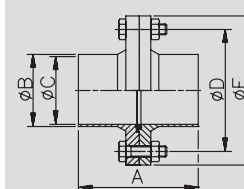

1
2
3
4
5
6
7
8
9
10
11

10.01.08. PharmCom-Flanschverbindung FKM

10.01.08. PharmCom-фланцевое соединение FKM

PharmCom-Flanschverbindung DIN, DIN 11864-A	Art.-Nr. 10159-							AISI 316L-1.4435					
	DN	A	B	C	D	E	Gew.	Art.-Nr.	Preis	Art.-Nr.	Preis	Art.-Nr.	Preis
	mm	mm	mm	mm	mm	mm	kg	Ra<0,8 FKM	EUR	Ra<0,4FKM	EUR	Ra<0,25EP FKM	EUR
10	80,0	13,0	10,0	37,0	54,0	54,0	0,401	-0104400		-0105400		-0106400	
15	80,0	19,0	16,0	42,0	59,0	59,0	0,481	-0154400		-0155400		-0156400	
20	80,0	23,0	20,0	47,0	64,0	64,0	0,561	-0204400		-0205400		-0206400	
25	80,0	29,0	26,0	53,0	70,0	70,0	0,622	-0254400		-0255400		-0256400	
32	90,0	35,0	32,0	59,0	76,0	76,0	0,744	-0324400		-0325400		-0326400	
40	90,0	41,0	38,0	65,0	82,0	82,0	0,806	-0404400		-0405400		-0406400	
50	90,0	53,0	50,0	77,0	94,0	94,0	0,967	-0504400		-0505400		-0506400	
65	108,0	70,0	66,0	95,0	113,0	113,0	1,449	-0654400		-0655400		-0656400	
80	116,0	85,0	81,0	112,0	133,0	133,0	2,231	-0804400		-0805400		-0806400	
100	116,0	104,0	100,0	137,0	159,0	159,0	3,315	-1004400		-1005400		-1006400	
125	120,0	129,0	125,0	161,0	183,0	183,0		-1254400		-1255400		-1256400	
150	120,0	154,0	150,0	188,0	213,0	213,0		-1504400		-1505400		-1506400	

EP: elektrochemisch poliert - wird in Einzelteilen geliefert
- weitere Dichtungen siehe 10.01.19

EP: электрохимическая полировка- поставляется отдельно
- другие уплотнения смотри 10.01.19

PharmCom-Flanschverbindung ASME, DIN 11864-A	Art.-Nr. 10160-							AISI 316L-1.4435					
	DN	A	B	C	D	E	Gew.	Art.-Nr.	Preis	Art.-Nr.	Preis	Art.-Nr.	Preis
	mm	mm	mm	mm	mm	mm	kg	Ra<0,8 FKM	EUR	Ra<0,4FKM	EUR	Ra<0,25EP FKM	EUR
0,5"	80,0	12,7	9,4	35,0	52,0	52,0	0,421	-0124400		-0125400		-0126400	
0,75"	80,0	19,05	15,75	40,0	57,0	57,0	0,521	-0344400		-0345400		-0346400	
1"	80,0	25,4	22,1	49,0	66,0	66,0	0,601	-1004400		-1005400		-1006400	
1,5"	90,0	38,1	34,8	62,0	79,0	79,0	0,762	-1124400		-1125400		-1126400	
2"	90,0	50,8	47,5	75,0	92,0	92,0	0,963	-2004400		-2005400		-2006400	
2,5"	108,0	63,5	60,2	89,0	107,0	107,0	1,284	-2124400		-2125400		-2126400	
3"	112,0	76,2	72,9	104,0	125,0	125,0	2,126	-3004400		-3005400		-3006400	
4"	116,0	101,6	97,4	135,0	157,0	157,0	3,288	-4004400		-4005400		-4006400	

EP: elektrochemisch poliert - wird in Einzelteilen geliefert
- weitere Dichtungen siehe 10.01.19

EP: электрохимическая полировка- поставляется отдельно
- другие уплотнения смотри 10.01.19

PharmCom-Flanschverbindung ISO, DIN 11864-A	Art.-Nr. 10161-							AISI 316L-1.4435					
	DN	A	B	C	D	E	Gew.	Art.-Nr.	Preis	Art.-Nr.	Preis	Art.-Nr.	Preis
	mm	mm	mm	mm	mm	mm	kg	Ra<0,8 FKM	EUR	Ra<0,4FKM	EUR	Ra<0,25EP FKM	EUR
8	80,0	13,5	10,3	37,0	54,0	54,0	0,401	-0084400		-0085400		-0086400	
10	80,0	17,2	14,0	42,0	59,0	59,0	0,481	-0104400		-0105400		-0106400	
15	80,0	21,3	18,1	45,0	62,0	62,0	0,521	-0154400		-0155400		-0156400	
20	80,0	26,9	23,7	52,0	69,0	69,0	0,602	-0204400		-0205400		-0206400	
25	90,0	33,7	29,7	57,0	74,0	74,0	0,725	-0254400		-0255400		-0256400	
32	90,0	42,4	38,4	65,0	82,0	82,0	0,826	-0324400		-0325400		-0326400	
40	90,0	48,3	44,3	71,0	88,0	88,0	0,926	-0404400		-0405400		-0406400	
50	108,0	60,3	56,3	85,0	103,0	103,0	1,204	-0504400		-0505400		-0506400	
65	112,0	76,1	72,1	104,0	125,0	125,0	2,130	-0654400		-0655400		-0656400	
80	116,0	88,9	84,3	116,0	137,0	137,0	2,326	-0804400		-0805400		-0806400	
100	116,0	114,3	109,7	146,0	168,0	168,0	3,697	-1004400		-1005400		-1006400	

EP: elektrochemisch poliert - wird in Einzelteilen geliefert
- weitere Dichtungen siehe 10.01.19

EP: электрохимическая полировка- поставляется отдельно
- другие уплотнения смотри 10.01.19

Preis auf Anfrage

цена по запросу

10.01.09. PharmCom-Nutflansch

10.01.09. PharmCom-фланец с канавкой

Art.-Nr. 10163-

DN	A	B	C	D	E	Gew.	AISI 316L-1.4435					
							Art.-Nr.	Preis	Art.-Nr.	Preis	Art.-Nr.	Preis
mm	mm	mm	mm	mm	mm	kg	Ra<0,8	EUR	Ra<0,4	EUR	Ra<0,25EP	EUR
10	41,5	13,0	10,0	37,0	54,0	0,160	-0104000		-0105000		-0106000	
15	41,5	19,0	16,0	42,0	59,0	0,200	-0154000		-0155000		-0156000	
20	41,5	23,0	20,0	47,0	64,0	0,240	-0204000		-0205000		-0206000	
25	41,5	29,0	26,0	53,0	70,0	0,280	-0254000		-0255000		-0256000	
32	46,5	35,0	32,0	59,0	76,0	0,340	-0324000		-0325000		-0326000	
40	46,5	41,0	38,0	65,0	82,0	0,360	-0404000		-0405000		-0406000	
50	46,5	53,0	50,0	77,0	94,0	0,440	-0504000		-0505000		-0506000	
65	55,5	70,0	66,0	95,0	113,0	0,640	-0654000		-0655000		-0656000	
80	59,5	85,0	81,0	112,0	133,0	0,940	-0804000		-0805000		-0806000	
100	59,5	104,0	100,0	137,0	159,0	1,480	-1004000		-1005000		-1006000	
125	61,5	129,0	125,0	161,0	183,0		-1254000		-1255000		-1256000	
150	61,5	154,0	150,0	188,0	213,0		-1504000		-1505000		-1506000	

EP: elektrochemisch poliert

EP: электрохимическая полировка

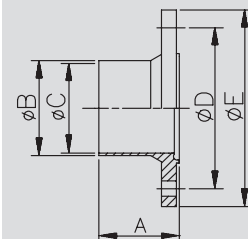

PharmCom-Nutflansch DIN DIN 11864-A
PharmCom фланец с канавкой DIN DIN 11864-A

Art.-Nr. 10164-

DN	A	B	C	D	E	Gew.	AISI 316L-1.4435					
							Art.-Nr.	Preis	Art.-Nr.	Preis	Art.-Nr.	Preis
mm	mm	mm	mm	mm	mm	kg	Ra<0,8	EUR	Ra<0,4	EUR	Ra<0,25EP	EUR
0,5"	41,5	12,7	9,4	37,0	54,0	0,160	-0124000		-0125000		-0126000	
0,75"	41,5	19,05	15,75	42,0	59,0	0,200	-0344000		-0345000		-0346000	
1"	41,5	25,4	22,1	49,0	66,0	0,260	-1004000		-1005000		-1006000	
1,5"	46,5	38,0	34,8	62,0	79,0	0,340	-1124000		-1125000		-1126000	
2"	46,5	51,0	47,5	75,0	92,0	0,440	-2004000		-2005000		-2006000	
2,5"	55,5	63,5	60,2	89,0	107,0	0,560	-2124000		-2125000		-2126000	
3"	57,5	76,2	72,9	104,0	125,0	0,900	-3004000		-3005000		-3006000	
4"	59,5	101,6	97,4	135,0	157,0	1,480	-4004000		-4005000		-4006000	

EP: elektrochemisch poliert

EP: электрохимическая полировка

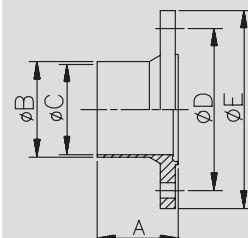

PharmCom-Nutflansch ASME DIN 11864-A
PharmCom фланец с канавкой ASME DIN 11864-A

Art.-Nr. 10165-

DN	A	B	C	D	E	Gew.	AISI 316L-1.4435					
							Art.-Nr.	Preis	Art.-Nr.	Preis	Art.-Nr.	Preis
mm	mm	mm	mm	mm	mm	kg	Ra<0,8	EUR	Ra<0,4	EUR	Ra<0,25EP	EUR
8	41,5	13,5	10,3	37,0	54,0	0,160	-0084000		-0085000		-0086000	
10	41,5	17,2	14,0	42,0	59,0	0,200	-0104000		-0105000		-0106000	
15	41,5	21,3	18,1	45,0	62,0	0,220	-0154000		-0155000		-0156000	
20	41,5	26,9	23,7	52,0	69,0	0,260	-0204000		-0205000		-0206000	
25	46,5	33,7	29,7	57,0	74,0	0,320	-0254000		-0255000		-0256000	
32	46,5	42,4	38,4	65,0	82,0	0,360	-0324000		-0325000		-0326000	
40	46,5	48,3	44,3	71,0	88,0	0,420	-0404000		-0405000		-0406000	
50	55,5	60,3	56,3	85,0	103,0	0,560	-0504000		-0505000		-0506000	
65	57,5	76,1	72,1	104,0	125,0	0,900	-0654000		-0655000		-0656000	
80	59,5	88,9	84,3	116,0	137,0	1,000	-0804000		-0805000		-0806000	
100	59,5	114,3	109,7	146,0	168,0	1,660	-1004000		-1005000		-1006000	

EP: elektrochemisch poliert

EP: электрохимическая полировка

Preis auf Anfrage

цена по запросу

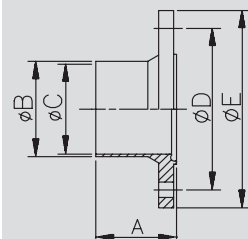

PharmCom-Nutflansch ISO DIN 11864-A
PharmCom фланец с канавкой ISO DIN 11864-A

1
2
3
4
5
6
7
8
9
10
11

10.01.10. PharmCom-Bundflansch

10.01.10. PharmCom-фланец с пазом

PharmCom-Bundflansch DIN 11864-A

Art.-Nr. 10166-

AISI 316L-1.4435

DN	A	B	C	D	E	Gew.	Art.-Nr.	Preis	Art.-Nr.	Preis	Art.-Nr.	Preis
mm	mm	mm	mm	mm	mm	kg	Ra<0,8	EUR	Ra<0,4	EUR	Ra<0,25EP	EUR
10	40,0	13,0	10,0	37,0	54,0	0,160	-0104000		-0105000		-0106000	
15	40,0	19,0	16,0	42,0	59,0	0,200	-0154000		-0155000		-0156000	
20	40,0	23,0	20,0	47,0	64,0	0,240	-0204000		-0205000		-0206000	
25	40,0	29,0	26,0	53,0	70,0	0,260	-0254000		-0255000		-0256000	
32	45,0	35,0	32,0	59,0	76,0	0,320	-0324000		-0325000		-0326000	
40	45,0	41,0	38,0	65,0	82,0	0,360	-0404000		-0405000		-0406000	
50	45,0	53,0	50,0	77,0	94,0	0,440	-0504000		-0505000		-0506000	
65	54,0	70,0	66,0	95,0	113,0	0,640	-0654000		-0655000		-0656000	
80	58,0	85,0	81,0	112,0	133,0	0,960	-0804000		-0805000		-0806000	
100	58,0	104,0	100,0	137,0	159,0	1,480	-1004000		-1005000		-1006000	
125	60,0	129,0	125,0	161,0	183,0		-1254000		-1255000		-1256000	
150	60,0	154,0	150,0	188,0	213,0		-1504000		-1505000		-1506000	

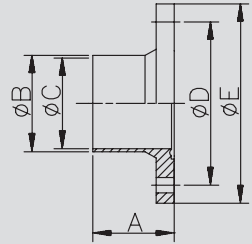

EP: elektrochemisch poliert

EP: электрохимическая полировка

PharmCom-Bundflansch ASME DIN 11864-A

Art.-Nr. 10167-

AISI 316L-1.4435

DN	A	B	C	D	E	Gew.	Art.-Nr.	Preis	Art.-Nr.	Preis	Art.-Nr.	Preis
mm	mm	mm	mm	mm	mm	kg	Ra<0,8	EUR	Ra<0,4	EUR	Ra<0,25EP	EUR
0,5"	40,0	12,7	9,4	37,0	54,0	0,200	-0124000		-0125000		-0126000	
0,75"	40,0	19,05	15,75	42,0	59,0	0,240	-0344000		-0345000		-0346000	
1"	40,0	25,4	22,1	49,0	66,0	0,260	-1004000		-1005000		-1006000	
1,5"	45,0	38,0	34,8	62,0	79,0	0,340	-1124000		-1125000		-1126000	
2"	45,0	51,0	47,5	75,0	92,0	0,440	-2004000		-2005000		-2006000	
2,5"	54,0	63,5	60,2	89,0	107,0	0,560	-2124000		-2125000		-2126000	
3"	56,0	76,2	72,9	104,0	125,0	0,900	-3004000		-3005000		-3006000	
4"	58,0	101,6	97,4	135,0	157,0	1,480	-4004000		-4005000		-4006000	

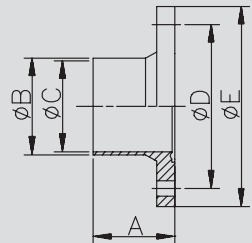

EP: elektrochemisch poliert

EP: электрохимическая полировка

PharmCom-Bundflansch ISO DIN 11864-A

Art.-Nr. 10168-

AISI 316L-1.4435

DN	A	B	C	D	E	Gew.	Art.-Nr.	Preis	Art.-Nr.	Preis	Art.-Nr.	Preis
mm	mm	mm	mm	mm	mm	kg	Ra<0,8	EUR	Ra<0,4	EUR	Ra<0,25EP	EUR
8	40,0	13,5	10,3	37,0	54,0	0,160	-0084000		-0085000		-0086000	
10	40,0	17,2	14,0	42,0	59,0	0,200	-0104000		-0105000		-0106000	
15	40,0	21,3	18,1	45,0	62,0	0,220	-0154000		-0155000		-0156000	
20	40,0	26,9	23,7	52,0	69,0	0,260	-0204000		-0205000		-0206000	
25	45,0	33,7	29,7	57,0	74,0	0,320	-0254000		-0255000		-0256000	
32	45,0	42,4	38,4	65,0	82,0	0,380	-0324000		-0325000		-0326000	
40	45,0	48,3	44,3	71,0	88,0	0,420	-0404000		-0405000		-0406000	
50	54,0	60,3	56,3	85,0	103,0	0,560	-0504000		-0505000		-0506000	
65	56,0	76,1	72,1	104,0	125,0	0,900	-0654000		-0655000		-0656000	
80	58,0	88,9	84,3	116,0	137,0	1,000	-0804000		-0805000		-0806000	
100	58,0	114,3	109,7	146,0	168,0	1,680	-1004000		-1005000		-1006000	

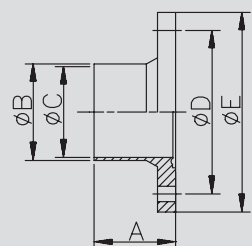

EP: elektrochemisch poliert

EP: электрохимическая полировка

Preis auf Anfrage

цена по запросу

10.01.11. PharmCom-Blindnutflansch

10.01.11. PharmCom-глухой фланец с пазом

Art.-Nr. 10176-

AISI 316L-1.4435

DN	A	B	C	D	E	Gew.
mm	mm	mm	mm	mm	mm	kg
10	11,5			37,0	54,0	
15	11,5			42,0	59,0	0,200
20	11,5			47,0	64,0	0,200
25	11,5			53,0	70,0	0,260
32	11,5			59,0	76,0	0,320
40	11,5			65,0	82,0	0,480
50	11,5			77,0	94,0	0,480
65	11,5			95,0	113,0	0,680
80	13,5			112,0	133,0	1,160
100	15,5			137,0	159,0	2,060
125	15,5			161,0	183,0	
150	17,5			188,0	213,0	

Art.-Nr.	Preis
Ra<0,4	EUR
-0105000	
-0155000	
-0205000	
-0255000	
-0325000	
-0405000	
-0505000	
-0655000	
-0805000	
-1005000	
-1255000	
-1505000	

PharmCom-Blindnutflansch DIN gem. DIN 11864-A
PharmCom глухой фланец с пазом DIN gem. DIN 11864-A

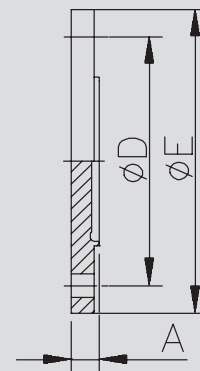

EP: elektrochemisch poliert

EP: электрохимическая полировка

Art.-Nr. 10177-

AISI 316L-1.4435

DN	A	B	C	D	E	Gew.
mm	mm	mm	mm	mm	mm	kg
0,5"	11,5			37,0	54,0	
0,75"	11,5			42,0	59,0	0,200
1"	11,5			49,0	66,0	
1,5"	11,5			62,0	79,0	0,200
2"	11,5			75,0	92,0	0,460
2,5"	11,5			89,0	107,0	0,560
3"	13,5			104,0	125,0	0,900
4"	15,5			135,0	157,0	1,940

Art.-Nr.	Preis
Ra<0,4	EUR
-0125000	
-0345000	
-1005000	
-1125000	
-2005000	
-2125000	
-3005000	
-4005000	

PharmCom-Blindnutflansch ASME gem. DIN 11864-A
PharmCom-глухой фланец с пазом ASME gem. DIN 11864-A

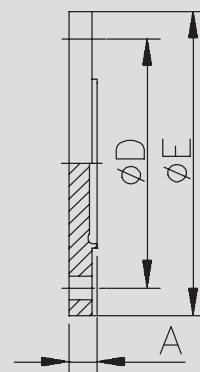

EP: elektrochemisch poliert

EP: электрохимическая полировка

Art.-Nr. 10178-

AISI 316L-1.4435

DN	A	B	C	D	E	Gew.
mm	mm	mm	mm	mm	mm	kg
8	11,5			37,0	54,0	
10	11,5			42,0	59,0	
15	11,5			45,0	62,0	
20	11,5			52,0	69,0	0,200
25	11,5			57,0	74,0	0,300
32	11,5			65,0	82,0	0,360
40	11,5			71,0	88,0	0,420
50	11,5			85,0	103,0	0,580
65	13,5			104,0	125,0	1,000
80	13,5			116,0	137,0	1,300
100	15,5			146,0	168,0	2,340

Art.-Nr.	Preis
Ra<0,4	EUR
-0085000	
-0105000	
-0155000	
-0205000	
-0255000	
-0325000	
-0405000	
-0505000	
-0655000	
-0805000	
-1005000	

PharmCom-Blindnutflansch ISO gem. DIN 11864-A
PharmCom глухой фланец с пазом ISO gem. DIN 11864-A

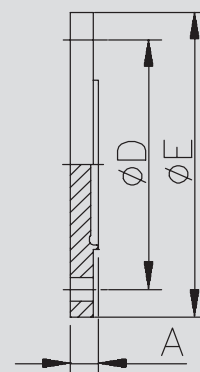

EP: elektrochemisch poliert
Preis auf Anfrage

EP: электрохимическая полировка
цена по запросу

1
2
3
4
5
6
7
8
9
10
11

10.01.12. PharmCom-Blindbunflansch

10.01.12. PharmCom-глухой фланец с обечайкой

PharmCom-Blindbunflansch DIN gem. DIN 11864-A

PharmCom глухой фланец с обечайкой DIN gem. DIN 11864-A

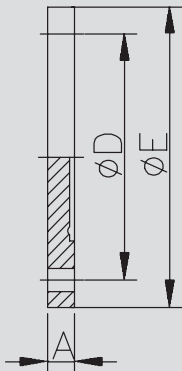

Art.-Nr. 10179-

DN	A	B	C	D	E	Gew.
mm	mm	mm	mm	mm	mm	kg
10	10,0			37,0	54,0	0,100
15	10,0			42,0	59,0	0,180
20	10,0			47,0	64,0	0,140
25	10,0			53,0	70,0	0,280
32	10,0			59,0	76,0	0,300
40	10,0			65,0	82,0	0,360
50	10,0			77,0	94,0	0,500
65	10,0			95,0	113,0	0,720
80	12,0			112,0	133,0	1,200
100	14,0			137,0	159,0	2,060
125	14,0			161,0	183,0	
150	16,0			188,0	213,0	

AISI 316L-1.4435

Art.-Nr. Ra<0,4 Preis EUR

EP: elektrochemisch poliert

EP: электрохимическая полировка

PharmCom-Blindbunflansch ASME gem. DIN 11864-A

PharmCom-глухой фланец с обечайкой ASME gem. DIN 11864-A

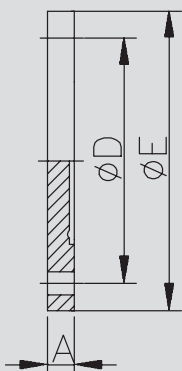

Art.-Nr. 10180-

DN	A	B	C	D	E	Gew.
mm	mm	mm	mm	mm	mm	kg
0,5"	10,0			37,0	54,0	
0,75"	10,0			42,0	59,0	0,180
1"	10,0			49,0	66,0	0,240
1,5"	10,0			62,0	79,0	0,340
2"	10,0			75,0	92,0	0,480
2,5"	10,0			89,0	107,0	0,640
3"	12,0			104,0	125,0	1,040
4"	14,0			135,0	157,0	2,020

AISI 316L-1.4435

Art.-Nr. Ra<0,4 Preis EUR

EP: elektrochemisch poliert

EP: электрохимическая полировка

PharmCom-Blindbunflansch ISO gem. DIN 11864-A

PharmCom глухой фланец с обечайкой ISO gem. DIN 11864-A

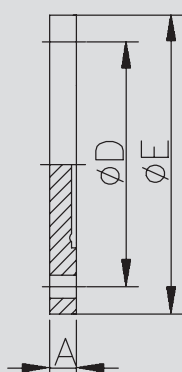

Art.-Nr. 10181-

DN	A	B	C	D	E	Gew.
mm	mm	mm	mm	mm	mm	kg
8	10,0			37,0	54,0	
10	10,0			42,0	59,0	
15	10,0			45,0	62,0	0,220
20	10,0			52,0	69,0	
25	10,0			57,0	74,0	0,310
32	10,0			65,0	82,0	0,360
40	10,0			71,0	88,0	0,440
50	10,0			85,0	103,0	0,600
65	10,0			104,0	125,0	1,000
80	12,0			116,0	137,0	1,300
100	14,0			146,0	168,0	2,340

AISI 316L-1.4435

Art.-Nr. Ra<0,4 Preis EUR

EP: elektrochemisch poliert

EP: электрохимическая полировка

Preis auf Anfrage

цена по запросу

10.01.13. PharmCom-Clampverbindung EPDM

10.01.13. PharmCom-быстроръёмное соединение EPDM

Art.-Nr. 10183-

DN	A	B	C	D	E	Gew.
mm	mm	mm	mm	mm	mm	kg
10	76,0	13,0	10,0	43,0		0,296
15	76,0	19,0	16,0	43,0		0,296
20	76,0	23,0	20,0	57,0		0,476
25	77,0	29,0	26,0	57,0		0,462
32	88,0	35,0	32,0	57,0		0,462
40	88,0	41,0	38,0	73,0		0,623
50	89,0	53,0	50,0	89,0		0,783
65	113,0	70,0	66,0	99,0		1,085
80	117,0	85,0	81,0	118,0		1,416
100	120,0	104,0	100,0	145,0		2,047

AISI 316L-1.4435					
Art.-Nr.	Preis	Art.-Nr.	Preis	Art.-Nr.	Preis
Ra<0,8 EPDM	EUR	Ra<0,4 EPDM	EUR	Ra<0,25EP EPDM	EUR
-0104300		-0105300		-0106300	
-0154300		-0155300		-0156300	
-0204300		-0205300		-0206300	
-0254300		-0255300		-0256300	
-0324300		-0325300		-0326300	
-0404300		-0405300		-0406300	
-0504300		-0505300		-0506300	
-0654300		-0655300		-0656300	
-0804300		-0805300		-0806300	
-1004300		-1005300		-1006300	

PharmCom-Clampverbindung
DIN
DIN 11864-A

PharmCom быстроръёмное соединение
DIN DIN 11864-A

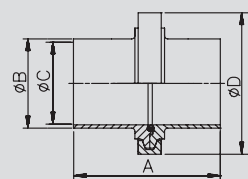

EP: elektrochemisch poliert - wird in Einzelteilen geliefert
- weitere Dichtungen siehe 10.01.19

EP: электрохимическая полировка- поставляется раздельно
- другие уплотнения смотри 10.01.19

Art.-Nr. 10184-

DN	A	B	C	D	E	Gew.
mm	mm	mm	mm	mm	mm	kg
0,5"	76,0	12,70	9,40	43,0		0,296
0,75"	76,0	19,05	15,75	43,0		0,296
1"	77,0	25,4	22,1	57,0		0,501
1,5"	88,0	38,1	34,8	73,0		0,742
2"	89,0	50,8	47,5	89,0		0,844
2,5"	115,0	63,5	60,2	99,0		1,184
3"	117,0	76,2	72,9	118,0		1,506
4"	119,0	101,6	97,4	145,0		2,188

AISI 316L-1.4435					
Art.-Nr.	Preis	Art.-Nr.	Preis	Art.-Nr.	Preis
Ra<0,8 EPDM	EUR	Ra<0,4 EPDM	EUR	Ra<0,25EP EPDM	EUR
-0124300		-0125300		-0126300	
-0344300		-0345300		-0346300	
-1004300		-1005300		-1006300	
-1124300		-1125300		-1126300	
-2004300		-2005300		-2006300	
-2124300		-2125300		-2126300	
-3004300		-3005300		-3006300	
-4004300		-4005300		-4006300	

PharmCom-Clampverbindung ASME
DIN 11864-A

PharmCom быстроръёмное соединение ASME
DIN 11864-A

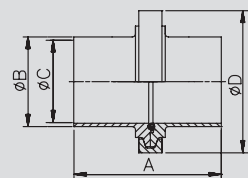

EP: elektrochemisch poliert - wird in Einzelteilen geliefert
- weitere Dichtungen siehe 10.01.19

EP: электрохимическая полировка- поставляется раздельно
- другие уплотнения смотри 10.01.19

Art.-Nr. 10185-

DN	A	B	C	D	E	Gew.
mm	mm	mm	mm	mm	mm	kg
8	76,0	13,5	10,3	43,0		0,296
10	76,0	17,2	14,0	43,0		0,296
15	78,0	21,3	18,1	43,0		0,276
20	78,0	26,9	23,7	57,0		0,541
25	88,0	33,7	29,7	57,0		0,502
32	88,0	42,4	38,4	73,0		0,703
40	90,0	48,3	44,3	73,0		0,703
50	114,0	60,3	56,3	99,0		1,284
65	117,0	76,1	72,1	118,0		1,585
80	122,0	88,9	84,3	127,0		1,956
100	130,0	114,3	109,7	155,0		2,528

AISI 316L-1.4435					
Art.-Nr.	Preis	Art.-Nr.	Preis	Art.-Nr.	Preis
Ra<0,8 EPDM	EUR	Ra<0,4 EPDM	EUR	Ra<0,25EP EPDM	EUR
-0084300		-0085300		-0086300	
-0104300		-0105300		-0106300	
-0154300		-0155300		-0156300	
-0204300		-0205300		-0206300	
-0254300		-0255300		-0256300	
-0324300		-0325300		-0326300	
-0404300		-0405300		-0406300	
-0504300		-0505300		-0506300	
-0654300		-0655300		-0656300	
-0804300		-0805300		-0806300	
-1004300		-1005300		-1006300	

PharmCom-Clampverbindung ISO
DIN 11864-A

PharmCom быстроръёмное соединение ISO
DIN 11864-A

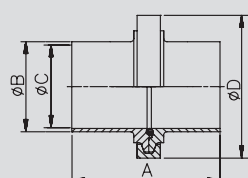

EP: elektrochemisch poliert - wird in Einzelteilen geliefert
- weitere Dichtungen siehe 10.01.19
Preis auf Anfrage

EP: электрохимическая полировка- поставляется раздельно
- другие уплотнения смотри 10.01.19
цена по запросу

10.01.14. PharmCom-Clampverbindung FKM

10.01.14. PharmCom-быстросъёмное соединение FKM

PharmCom-Clampverbindung DIN DIN 11864-A	Art.-Nr. 10183-							AISI 316L-1.4435					
	DN	A	B	C	D	E	Gew.	Art.-Nr.	Preis	Art.-Nr.	Preis	Art.-Nr.	Preis
	mm	mm	mm	mm	mm	mm	kg	Ra<0,8 FKM	EUR	Ra<0,4 FKM	EUR	Ra<0,25EP FKM	EUR
	10	76,0	13,0	10,0	43,0		0,296	-0104400		-0105400		-0106400	
	15	76,0	19,0	16,0	43,0		0,296	-0154400		-0155400		-0156400	
	20	76,0	23,0	20,0	57,0		0,476	-0204400		-0205400		-0206400	
	25	77,0	29,0	26,0	57,0		0,462	-0254400		-0255400		-0256400	
	32	88,0	35,0	32,0	57,0		0,462	-0324400		-0325400		-0326400	
	40	88,0	41,0	38,0	73,0		0,626	-0404400		-0405400		-0406400	
	50	89,0	53,0	50,0	89,0		0,787	-0504400		-0505400		-0506400	
	65	113,0	70,0	66,0	99,0		1,089	-0654400		-0655400		-0656400	
	80	117,0	85,0	81,0	118,0		1,421	-0804400		-0805400		-0806400	
	100	120,0	104,0	100,0	145,0		2,055	-1004400		-1005400		-1006400	

EP: elektrochemisch poliert - wird in Einzelteilen geliefert
- weitere Dichtungen siehe 10.01.19

PharmCom-Clampverbindung ASME DIN 11864-A	Art.-Nr. 10184-							AISI 316L-1.4435					
	DN	A	B	C	D	E	Gew.	Art.-Nr.	Preis	Art.-Nr.	Preis	Art.-Nr.	Preis
	mm	mm	mm	mm	mm	mm	kg	Ra<0,8 FKM	EUR	Ra<0,4 FKM	EUR	Ra<0,25EP FKM	EUR
	0,5"	76,0	12,70	9,40	43,0		0,296	-0124400		-0125400		-0126400	
	0,75"	76,0	19,05	15,75	43,0		0,296	-0344400		-0345400		-0346400	
	1"	77,0	25,4	22,1	57,0		0,501	-1004400		-1005400		-1006400	
	1,5"	88,0	38,1	34,8	73,0		0,746	-1124400		-1125400		-1126400	
	2"	89,0	50,8	47,5	89,0		0,849	-2004400		-2005400		-2006400	
	2,5"	115,0	63,5	60,2	99,0		1,189	-2124400		-2125400		-2126400	
	3"	117,0	76,2	72,9	118,0		1,510	-3004400		-3005400		-3006400	
	4"	119,0	101,6	97,4	145,0		2,188	-4004400		-4005400		-4006400	

EP: elektrochemisch poliert - wird in Einzelteilen geliefert
- weitere Dichtungen siehe 10.01.19

PharmCom-Clampverbindung ISO DIN 11864-A	Art.-Nr. 10185-							AISI 316L-1.4435					
	DN	A	B	C	D	E	Gew.	Art.-Nr.	Preis	Art.-Nr.	Preis	Art.-Nr.	Preis
	mm	mm	mm	mm	mm	mm	kg	Ra<0,8 FKM	EUR	Ra<0,4 FKM	EUR	Ra<0,25EP FKM	EUR
	8	76,0	13,5	10,3		43,0	0,296	-0084400		-0085400		-0086400	
	10	76,0	17,2	14,0		43,0	0,296	-0104400		-0105400		-0106400	
	15	78,0	21,3	18,1		43,0	0,276	-0154400		-0155400		-0156400	
	20	78,0	26,9	23,7		57,0	0,542	-0204400		-0205400		-0206400	
	25	88,0	33,7	29,7		57,0	0,505	-0254400		-0255400		-0256400	
	32	88,0	42,4	38,4		73,0	0,706	-0324400		-0325400		-0326400	
	40	90,0	48,3	44,3		73,0	0,706	-0404400		-0405400		-0406400	
	50	114,0	60,3	56,3		99,0	1,288	-0504400		-0505400		-0506400	
	65	117,0	76,1	72,1		118,0	1,585	-0654400		-0655400		-0656400	
	80	122,0	88,9	84,3		127,0	1,956	-0804400		-0805400		-0806400	
	100	130,0	114,3	109,7		155,0	2,528	-1004400		-1005400		-1006400	

EP: elektrochemisch poliert - wird in Einzelteilen geliefert
- weitere Dichtungen siehe 10.01.19
Preis auf Anfrage

10.01.15. PharmCom-Nutclampsutzen

10.01.15. PharmCom-клэмп с канавкой

Art.-Nr. 10186-

							AISI 316L-1.4435					
DN	A	B	C	D	E	Gew.	Art.-Nr.	Preis	Art.-Nr.	Preis	Art.-Nr.	Preis
mm	mm	mm	mm	mm	mm	kg	Ra<0,8	EUR	Ra<0,4	EUR	Ra<0,25EP	EUR
10	39,5	13,0	10,0	34,0		0,060	-0104000		-0105000		-0106000	
15	39,5	19,0	16,0	34,0		0,060	-0154000		-0155000		-0156000	
20	39,5	23,0	20,0	50,5		0,160	-0204000		-0205000		-0206000	
25	40,0	29,0	26,0	50,5		0,120	-0254000		-0255000		-0256000	
32	45,5	35,0	32,0	50,5		0,120	-0324000		-0325000		-0326000	
40	45,5	41,0	38,0	64,0		0,200	-0404000		-0405000		-0406000	
50	46,0	53,0	50,0	77,5		0,240	-0504000		-0505000		-0506000	
65	58,0	70,0	66,0	91,0		0,380	-0654000		-0655000		-0656000	
80	60,0	85,0	81,0	106,0		0,500	-0804000		-0805000		-0806000	
100	61,5	104,0	100,0	130,0		0,740	-1004000		-1005000		-1006000	

EP: elektrochemisch poliert

EP: электрохимическая полировка

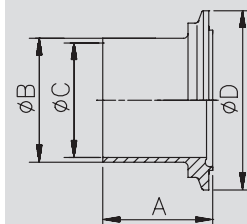

PharmCom-Nut-clamp DIN 11864-A

PharmCom быстросъёмное соединение с канавкой DIN 11864-A

Art.-Nr. 10187-

							AISI 316L-1.4435					
DN	A	B	C	D	E	Gew.	Art.-Nr.	Preis	Art.-Nr.	Preis	Art.-Nr.	Preis
mm	mm	mm	mm	mm	mm	kg	Ra<0,8	EUR	Ra<0,4	EUR	Ra<0,25EP	EUR
0,5"	39,5	12,7	9,4	34,0		0,060	-0124000		-0125000		-0126000	
0,75"	39,5	19,05	15,75	34,0		0,060	-0344000		-0345000		-0346000	
1"	40,0	25,4	22,1	50,5		0,140	-1004000		-1005000		-1006000	
1,5"	45,5	38,1	34,8	64,0		0,220	-1124000		-1125000		-1126000	
2"	46,0	50,8	47,5	77,5		0,260	-2004000		-2005000		-2006000	
2,5"	59,0	63,5	60,2	91,0		0,420	-2124000		-2125000		-2126000	
3"	60,0	76,2	72,9	106,0		0,580	-3004000		-3005000		-3006000	
4"	61,0	101,6	97,4	130,0		0,800	-4004000		-4005000		-4006000	

EP: elektrochemisch poliert

EP: электрохимическая полировка

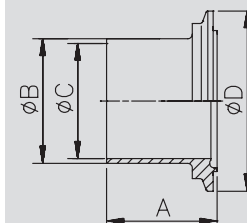

PharmCom-Nut-clamp ASME DIN 11864-A

PharmCom быстросъёмное соединение с канавкой ASME DIN 11864-A

Art.-Nr. 10188-

							AISI 316L-1.4435					
DN	A	B	C	D	E	Gew.	Art.-Nr.	Preis	Art.-Nr.	Preis	Art.-Nr.	Preis
mm	mm	mm	mm	mm	mm	kg	Ra<0,8	EUR	Ra<0,4	EUR	Ra<0,25EP	EUR
8	39,5	13,5	10,3	34,0		0,060	-0084000		-0085000		-0086000	
10	39,5	17,2	14,0	34,0		0,060	-0104000		-0105000		-0106000	
15	40,5	21,3	18,1	34,0		0,060	-0154000		-0155000		-0156000	
20	40,5	26,9	23,7	50,5		0,160	-0204000		-0205000		-0206000	
25	45,5	33,7	29,7	50,5		0,140	-0254000		-0255000		-0256000	
32	45,5	42,4	38,4	64,0		0,200	-0324000		-0325000		-0326000	
40	46,5	48,3	44,3	64,0		0,200	-0404000		-0405000		-0406000	
50	58,5	60,3	56,3	91,0		0,480	-0504000		-0505000		-0506000	
65	60,0	76,1	72,1	106,0		0,620	-0654000		-0655000		-0656000	
80	62,5	88,9	84,3	119,0		0,800	-0804000		-0805000		-0806000	
100	66,5	114,3	109,7	144,4		1,000	-1004000		-1005000		-1006000	

EP: elektrochemisch poliert

EP: электрохимическая полировка

Preis auf Anfrage

цена по запросу

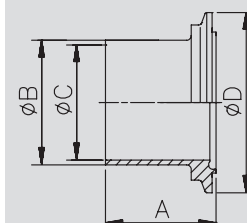

PharmCom-Nut-clamp ISO DIN 11864-A

PharmCom быстросъёмное соединение с канавкой ISO DIN 11864-A

1
2
3
4
5
6
7
8
9
10
11

10.01.16. PharmCom-Bundclampstutzen

10.01.16. PharmCom-быстроразъемный глухой штуцер

PharmCom-Bund-clamp DIN 11864-A PharmCom быстроразъемное соединение с обечайкой DIN 11864-A	Art.-Nr. 10189-							AISI 316L-1.4435					
	DN	A	B	C	D	E	Gew.	Art.-Nr.	Preis	Art.-Nr.	Preis	Art.-Nr.	Preis
	mm	mm	mm	mm	mm	mm	kg	Ra<0,8	EUR	Ra<0,4	EUR	Ra<0,25EP	EUR
	10	38,0	13,0	10,0	34,0		0,060	-0104000		-0105000		-0106000	
	15	38,0	19,0	16,0	34,0		0,060	-0154000		-0155000		-0156000	
	20	38,0	23,0	20,0	50,5		0,140	-0204000		-0205000		-0206000	
	25	38,5	29,0	26,0	50,5		0,120	-0254000		-0255000		-0256000	
	32	44,0	35,0	32,0	50,5		0,120	-0324000		-0325000		-0326000	
	40	44,0	41,0	38,0	64,0		0,200	-0404000		-0405000		-0406000	
	50	44,5	53,0	50,0	77,5		0,240	-0504000		-0505000		-0506000	
	65	56,5	70,0	66,0	91,0		0,360	-0654000		-0655000		-0656000	
	80	58,5	85,0	81,0	106,0		0,480	-0804000		-0805000		-0806000	
	100	60,0	104,0	100,0	130,0		0,720	-1004000		-1005000		-1006000	

EP: elektrochemisch poliert EP: электрохимическая полировка

PharmCom-Bund-clamp ASME DIN 11864-A PharmCom быстроразъемное соединение с обечайкой ASME DIN 11864-A	Art.-Nr. 10190-							AISI 316L-1.4435					
	DN	A	B	C	D	E	Gew.	Art.-Nr.	Preis	Art.-Nr.	Preis	Art.-Nr.	Preis
	mm	mm	mm	mm	mm	mm	kg	Ra<0,8	EUR	Ra<0,4	EUR	Ra<0,25EP	EUR
	0,5"	38,0	12,7	9,4	34,0		0,060	-0124000		-0125000		-0126000	
	0,75"	38,0	19,05	15,75	34,0		0,060	-0344000		-0345000		-0346000	
	1"	38,5	25,4	22,1	50,5		0,140	-1004000		-1005000		-1006000	
	1,5"	44,0	38,1	34,8	64,0		0,220	-1124000		-1125000		-1126000	
	2"	44,5	50,8	47,5	77,5		0,260	-2004000		-2005000		-2006000	
	2,5"	57,5	63,5	60,2	91,0		0,420	-2124000		-2125000		-2126000	
	3"	58,5	76,2	72,9	106,0		0,580	-3004000		-3005000		-3006000	
	4"	59,5	101,6	97,4	130,0		0,800	-4004000		-4005000		-4006000	

EP: elektrochemisch poliert EP: электрохимическая полировка

PharmCom-Bund-clamp ISO DIN 11864-A PharmCom быстроразъемное соединение с обечайкой ISO DIN 11864-A	Art.-Nr. 10191-							AISI 316L-1.4435					
	DN	A	B	C	D	E	Gew.	Art.-Nr.	Preis	Art.-Nr.	Preis	Art.-Nr.	Preis
	mm	mm	mm	mm	mm	mm	kg	Ra<0,8	EUR	Ra<0,4	EUR	Ra<0,25EP	EUR
	8	38,0	13,5	10,3	34,0		0,060	-0084000		-0085000		-0086000	
	10	38,0	17,2	14,0	34,0		0,060	-0104000		-0105000		-0106000	
	15	39,0	21,3	18,1	34,0		0,040	-0154000		-0155000		-0156000	
	20	39,0	26,9	23,7	50,5		0,160	-0204000		-0205000		-0206000	
	25	44,0	33,7	29,7	50,5		0,140	-0254000		-0255000		-0256000	
	32	44,0	42,4	38,4	64,0		0,200	-0324000		-0325000		-0326000	
	40	45,0	48,3	44,3	64,0		0,200	-0404000		-0405000		-0406000	
	50	57,0	60,3	56,3	91,0		0,480	-0504000		-0505000		-0506000	
	65	58,5	76,1	72,1	106,0		0,620	-0654000		-0655000		-0656000	
	80	61,0	88,9	84,3	119,0		0,780	-0804000		-0805000		-0806000	
	100	65,0	114,3	109,7	144,4		1,000	-1004000		-1005000		-1006000	

EP: elektrochemisch poliert EP: электрохимическая полировка
Preis auf Anfrage цена по запросу

10.01.17. PharmCom-Blindnutclampsutzen

10.01.17. PharmCom-глухой быстросъёмный штуцер с канавкой

Art.-Nr. 10192-

AISI 316L-1.4435

DN	A	B	C	D	E	Gew.	Art.-Nr.	Preis
mm	mm	mm	mm	mm	mm	kg	Ra<0,4	EUR
10			34,0				-0105000	
15			34,0			0,060	-0155000	
20			50,5			0,160	-0205000	
25			50,5			0,160	-0255000	
32			50,5			0,160	-0325000	
40			64,0			0,260	-0405000	
50			77,5			0,360	-0505000	
65			91,0				-0655000	
80			106,0				-0805000	
100			130,0				-1005000	

PharmCom-Blindnut-clamp DIN gem. DIN 11864-A

PharmCom глухое быстросъёмное соединение с канавкой DIN gem. DIN 11864-A

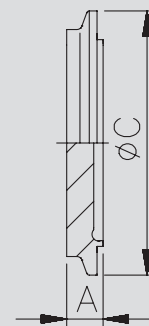

EP: elektrochemisch poliert
EP: электрохимическая полировка

Art.-Nr. 10193-

AISI 316L-1.4435

DN	A	B	C	D	E	Gew.	Art.-Nr.	Preis
mm	mm	mm	mm	mm	mm	kg	Ra<0,4	EUR
0,5"			34,0				-0125000	
0,75"			34,0				-0345000	
1"			50,5				-1005000	
1,5"			64,0			0,260	-1125000	
2"			77,5				-2005000	
2,5"			91,0			0,400	-2125000	
3"			106,0			0,580	-3005000	
4"			130,0			0,900	-4005000	

PharmCom-Blindnut-clamp ASME gem. DIN 11864-A

PharmCom глухое быстросъёмное соединение с канавкой ASME gem. DIN 11864-A

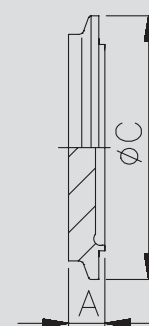

EP: elektrochemisch poliert
EP: электрохимическая полировка

Art.-Nr. 10194-

AISI 316L-1.4435

DN	A	B	C	D	E	Gew.	Art.-Nr.	Preis
mm	mm	mm	mm	mm	mm	kg	Ra<0,4	EUR
8			34,0			0,060	-0085000	
10			34,0				-0105000	
15			34,0				-0155000	
20			50,5			0,160	-0205000	
25			50,5			0,160	-0255000	
32			64,0			0,260	-0325000	
40			64,0			0,260	-0405000	
50			91,0			0,640	-0505000	
65			106,0			1,020	-0655000	
80			119,0				-0805000	
100			144,4			2,060	-1005000	

PharmCom-Blindnut-clamp ISO gem. DIN 11864-A

PharmCom глухое быстросъёмное соединение с канавкой ISO gem. DIN 11864-A

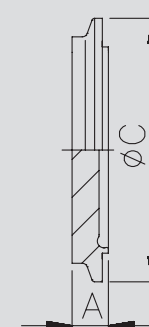

EP: elektrochemisch poliert
EP: электрохимическая полировка

1
2
3
4
5
6
7
8
9
10
11

10.01.18. PharmCom-Blindbundclampsutzen

10.01.18. PharmCom-глухой быстросъёмный штуцер с обечайкой

PharmCom-Blindbundclamp DIN gem. DIN 11864-A

Art.-Nr. 10195-

AISI 316L-1.4435

PharmCom глухое быстросъёмное соединение с обечайкой DIN gem. DIN 11864-A

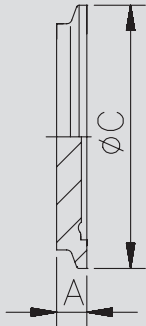

DN	A	B	C	D	E	Gew.	Art.-Nr.	Preis
mm	mm	mm	mm	mm	mm	kg	Ra<0,4	EUR
10			34,0			0,060	-0105000	
15			34,0				-0155000	
20			50,5			0,180	-0205000	
25			50,5			0,160	-0255000	
32			50,5			0,160	-0325000	
40			64,0			0,300	-0405000	
50			77,5			0,420	-0505000	
65			91,0				-0655000	
80			106,0				-0805000	
100			130,0			1,720	-1005000	

EP: elektrochemisch poliert
EP: электрохимическая полировка

PharmCom-Blindbundclamp ASME gem. DIN 11864-A

Art.-Nr. 10196-

AISI 316L-1.4435

PharmCom глухое быстросъёмное соединение с обечайкой ASME gem. DIN 11864-A

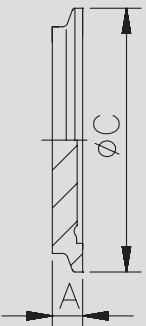

DN	A	B	C	D	E	Gew.	Art.-Nr.	Preis
mm	mm	mm	mm	mm	mm	kg	Ra<0,4	EUR
0,5"			34,0				-0125000	
0,75"			34,0				-0345000	
1"			50,5				-1005000	
1,5"			64,0				-1125000	
2"			77,5			0,280	-2005000	
2,5"			91,0				-2125000	
3"			106,0				-3005000	
4"			130,0				-4005000	

EP: elektrochemisch poliert
EP: электрохимическая полировка

PharmCom-Blindbundclamp ISO gem. DIN 11864-A

Art.-Nr. 10197-

AISI 316L-1.4435

PharmCom глухое быстросъёмное соединение с обечайкой ISO gem. DIN 11864-A

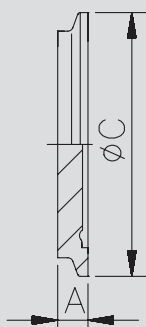

DN	A	B	C	D	E	Gew.	Art.-Nr.	Preis
mm	mm	mm	mm	mm	mm	kg	Ra<0,4	EUR
8			34,0			0,060	-0085000	
10			34,0				-0105000	
15			34,0				-0155000	
20			50,5				-0205000	
25			50,5			0,120	-0255000	
32			64,0			0,280	-0325000	
40			64,0			0,300	-0405000	
50			91,0			0,640	-0505000	
65			106,0			1,020	-0655000	
80			119,0			1,020	-0805000	
100			144,4			1,720	-1005000	

EP: elektrochemisch poliert
EP: электрохимическая полировка

10.01.19. PharmCom-O-Ring

10.01.19. PharmCom-кольцо

Art.-Nr. 10117-

DN	A	B	C	D	E	Gew.	Art.-Nr.	Preis	Art.-Nr.	Preis	Art.-Nr.	Preis
mm	mm	mm	mm	mm	mm	kg	EPDM	EUR	FKM	EUR	FFKM	EUR
10	3,5	12,0				0,001	-0100300		-0100400		-0100800	
15	3,5	18,0				0,001	-0150300		-0150400		-0150800	
20	3,5	22,0				0,001	-0200300		-0200400		-0200800	
25	3,5	28,0				0,001	-0250300		-0250400		-0250800	
32	5,0	34,0				0,002	-0320300		-0320400		-0320800	
40	5,0	40,0				0,003	-0400300		-0400400		-0400800	
50	5,0	52,0				0,003	-0500300		-0500400		-0500800	
65	5,0	68,0				0,005	-0650300		-0650400		-0650800	
80	5,0	83,0				0,006	-0800300		-0800400		-0800800	
100	5,0	102,0				0,007	-1000300		-1000400		-1000800	

**PharmCom-O-Ring
DIN
DIN 11864-A**

**PharmCom-кольцо
DIN
DIN 11864-A**

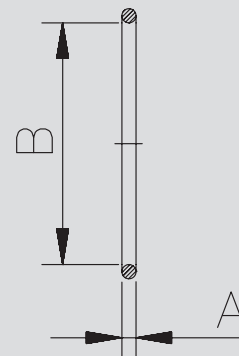

Dichtungen gem. FDA

уплотнения в соответствии FDA

Art.-Nr. 10118-

DN	A	B	C	D	E	Gew.	Art.-Nr.	Preis	Art.-Nr.	Preis	Art.-Nr.	Preis
mm	mm	mm	mm	mm	mm	kg	EPDM	EUR	FKM	EUR	FFKM	EUR
0,5"	3,5	12,0				0,001	siehe DIN DN 10		siehe DIN DN 10		siehe DIN DN 10	
0,75"	3,5	18,0				0,001	siehe DIN DN 15		siehe DIN DN 15		siehe DIN DN 15	
1"	3,5	24,0				0,001	-1000300		-1000400		-1000800	
1,5"	5,0	37,0				0,002	-1120300		-1120400		-1120800	
2"	5,0	50,0				0,003	-2000300		-2000400		-2000800	
2,5"	5,0	62,0				0,004	-2120300		-2120400		-2120800	
3"	5,0	75,0				0,006	-3000300		-3000400		-3000800	
4"	5,0	100,0				0,008	-4000300		-4000400		-4000800	

**PharmCom-O-Ring
ASME
DIN 11864-A**

**PharmCom-кольцо
ASME DIN 11864-A**

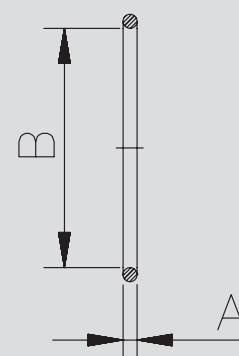

Dichtungen gem. FDA

уплотнения в соответствии FDA

Art.-Nr. 10119-

DN	A	B	C	D	E	Gew.	Art.-Nr.	Preis	Art.-Nr.	Preis	Art.-Nr.	Preis
mm	mm	mm	mm	mm	mm	kg	EPDM	EUR	FKM	EUR	FFKM	EUR
8	3,5	12,0				0,001	siehe DIN DN 10		siehe DIN DN 10		siehe DIN DN 10	
10	3,5	16,0				0,001	-0100300		-0100400		-0100800	
15	3,5	20,0				0,001	-0150300		-0150400		-0150800	
20	3,5	26,0				0,001	-0200300		-0200400		-0200800	
25	5,0	32,0				0,002	-0250300		-0250400		-0250800	
32	5,0	40,5				0,003	-0320300		-0320400		-0320800	
40	5,0	46,5				0,003	-0400300		-0400400		-0400800	
50	5,0	58,5				0,004	-0500300		-0500400		-0500800	
65	5,0	73,5				0,005	-0650300		-0650400		-0650800	
80	5,0	86,5				0,006	-0800300		-0800400		-0800800	
100	5,0	111,0				0,008	-1000300		-1000400		-1000800	

**PharmCom-O-Ring
ISO
DIN 11864-A**

**PharmCom-кольцо
ISO DIN 11864-A**

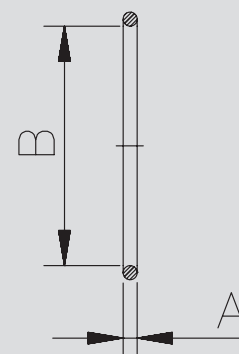

Dichtungen gem. FDA
Preis auf Anfrage

уплотнения в соответствии FDA
цена по запросу

10.01.20. PharmCom-Zubehör

10.01.20. PharmCom-принадлежности

Montagesatz Flanschverbindung

Montagesatz фланцевое соединение

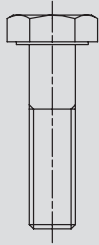

Art.-Nr. 10170-

DN	A mm	B mm	C mm	D mm	E mm	Gew. kg	A2	
							Art.-Nr.	Preis EUR
DIN10-50/ISO8-50/0,5-2"				4xM8x30 DIN933	4xM8 DIN934	0,080	-0102000	
DIN65/2,5"				8xM8x30 DIN933	8xM8 DIN934	0,160	-0652000	
ISO65/3"				8xM10x30 DIN933	8xM10 DIN934	0,320	-0762000	
DIN80/ISO80/4"				8xM10x35 DIN933	8xM10 DIN934	0,320	-0802000	
DIN100-125/ISO100				8xM10x40 DIN933	8xM10 DIN934	0,340	-1002000	

Nutmutter F
гайка накидная F

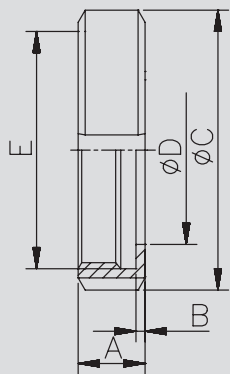

Art.-Nr. 11000-

DN	A mm	B mm	C mm	D mm	E mm	Gew. kg	AISI 304L-1.4307		AISI 316L-1.4404	
							Art.-Nr. poliert	Preis EUR	Art.-Nr. poliert	Preis EUR
DIN10/ISO8/0,5"	18,0	3,0	38,0	19,0	Rd28x1/8"	0,060	-0101		-0103	
DIN15/ISO10/0,75"	18,0	3,0	44,0	25,0	Rd34x1/8"	0,080	-0151		-0153	
DIN20/ISO15	20,0	3,0	54,0	31,0	Rd44x1/6"	0,110	-0201		-0203	
DIN25/ISO20/1"	21,0	3,0	63,0	36,0	Rd52x1/6"	0,160	-0251		-0253	
DIN32/ISO25	21,0	3,0	70,0	42,0	Rd58x1/6"	0,190	-0321		-0323	
DIN40/ISO32/1,5"	21,0	3,0	78,0	49,0	Rd65x1/6"	0,240	-0401		-0403	
DIN50/ISO40/2"	22,0	3,0	92,0	62,0	Rd78x1/6"	0,320	-0501		-0503	
DIN65/ISO50/2,5"	25,0	4,0	112,0	80,0	Rd95x1/6"	0,530	-0651		-0653	
DIN80/ISO65/3"	29,0	4,0	127,0	94,0	Rd110x1/4"	0,720	-0801		-0803	
DIN100/ISO80/4"	31,0	5,0	148,0	115,0	Rd130x1/4"	0,970	-1001		-1003	
DIN125/ISO100	35,0	5,0	178,0	138,0	Rd160x1/4"	1,380	-1251		-1253	

Rd: Rundgewinde - auf Anfrage mit APZ 3.1B/ADW2

Rd: круглая резьба - auf Anfrage mit APZ 3.1B/ADW2

Rabatt gem. Kapitel 1

скидка в соответствии разделу 1

Klammer (massiv)
Зажим быстросъёмное соединение (massiv)

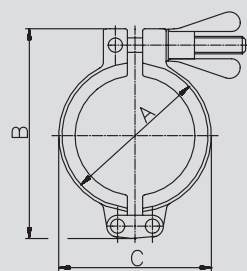

Art.-Nr. 1880-

DN	DN-TC	A mm	B mm	C mm	D mm	E mm	Gew. kg	AISI 304-1.4308	
								Art.-Nr. poliert	Preis EUR
DIN-DIN1864-3	0,5-0,75"	28,0	51,0	33,0			0,150	-10341	
DIN10-15/0,5-0,75"/ISO8-15	DIN10-20/ISO8-15	37,0	70,0	43,0			0,175	-00201	
DIN20-32/1"/ISO20-25	DIN25-40/ISO20-32/1-1,5"	53,0	90,0	57,0			0,220	-11121	
DIN40/1,5"/ISO32-40	DIN50/ISO40/2"	67,0	106,0	73,0			0,300	-12001	
DIN50/2"	ISO50/2,5"	80,0	120,0	89,0			0,320	-12121	
DIN65/2,5"/ISO50	DIN65/ISO65/3"	94,0	135,0	99,0			0,340	-13001	
DIN80/3"/ISO65	DIN80/ISO80	109,0	149,0	118,0			0,430	-00801	
ISO80	DIN100/4"	122,0	162,0	127,0			0,370	-14001	
DIN100/4"	ISO100	134,0	180,0	145,0			0,580	-14121	
ISO100		149,0	210,0	160,0			0,520	-15001	

Rabatt gem. Kapitel 1

скидка в соответствии разделу 1

Preis auf Anfrage

цена по запросу

10.01.21. PharmCom-TC-Verbindung EPDM

10.01.21. PharmCom-TC-соединение EPDM

Art.-Nr. 10150-

DN	A	B	C	D	E	Gew.
mm	mm	mm	mm	mm	mm	kg
10	72,0	13,0	10,0	43,0		0,256
15	72,0	19,0	16,0	43,0		0,256
20	72,0	23,0	20,0	43,0		
25	72,0	29,0	26,0	57,0		0,425
32	82,0	35,0	32,0	57,0		0,384
40	82,0	41,0	38,0	57,0		0,383
50	82,0	53,0	50,0	73,0		0,543
65	102,0	70,0	66,0	99,0		0,905
80	102,0	85,0	81,0	118,0		0,996
100	102,0	104,0	100,0	127,0		1,347

AISI 316L-1.4435					
Art.-Nr.	Preis	Art.-Nr.	Preis	Art.-Nr.	Preis
Ra<0,8 EPDM	EUR	Ra<0,4 EPDM	EUR	Ra<0,25EP EPDM	EUR
-0104300		-0105300		-0106300	
-0154300		-0155300		-0156300	
-0204300		-0205300		-0206300	
-0254300		-0255300		-0256300	
-0324300		-0325300		-0326300	
-0404300		-0405300		-0406300	
-0504300		-0505300		-0506300	
-0654300		-0655300		-0656300	
-0804300		-0805300		-0806300	
-1004300		-1005300		-1006300	

EP: elektrochemisch poliert - wird in Einzelteilen geliefert
- weitere Dichtungen siehe 10.01.24

EP: электрохимическая полировка- поставляется раздельно
- другие уплотнения смотри 10.01.24

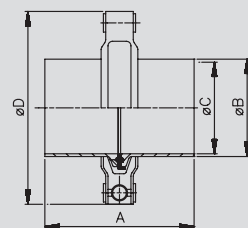

PharmCom-TC-Verbindung DIN ähnl. DIN 32676

PharmCom-TC соединение DIN соотв. соотв. DIN 32676

Art.-Nr. 10151-

DN	A	B	C	D	E	Gew.
mm	mm	mm	mm	mm	mm	kg
0,5"	91,0	12,7	9,4	33,0		0,175
0,75"	91,0	19,05	15,75	33,0		0,231
1"	91,0	25,4	22,1	57,0		0,421
1,5"	91,0	38,1	34,8	57,0		0,422
2"	116,0	50,8	47,5	73,0		0,623
2,5"	116,0	63,5	60,2	89,0		0,724
3"	116,0	76,2	72,9	99,0		0,612
4"	116,0	101,6	97,4	127,0		1,468

AISI 316L-1.4435					
Art.-Nr.	Preis	Art.-Nr.	Preis	Art.-Nr.	Preis
Ra<0,8 EPDM	EUR	Ra<0,4 EPDM	EUR	Ra<0,25EP EPDM	EUR
-0124300		-0125300		-0126300	
-0344300		-0345300		-0346300	
-1004300		-1005300		-1006300	
-1124300		-1125300		-1126300	
-2004300		-2005300		-2006300	
-2124300		-2125300		-2126300	
-3004300		-3005300		-3006300	
-4004300		-4005300		-4006300	

EP: elektrochemisch poliert - wird in Einzelteilen geliefert
- weitere Dichtungen siehe 10.01.24

EP: электрохимическая полировка- поставляется раздельно
- другие уплотнения смотри 10.01.24

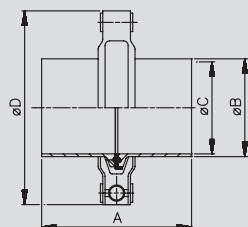

PharmCom-TC-Verbindung ASME ähnl. ISO 2852

PharmCom-TC соединение ASME соотв. ISO 2852

Art.-Nr. 10152-

DN	A	B	C	D	E	Gew.
mm	mm	mm	mm	mm	mm	kg
8	72,0	13,5	10,3	43,0		0,296
10	72,0	17,2	14,0	43,0		0,256
15	72,0	21,3	18,1	43,0		0,256
20	72,0	26,9	23,7	57,0		0,200
25	82,0	33,7	29,7	57,0		0,425
32	82,0	42,4	38,4	57,0		0,424
40	82,0	48,3	44,3	73,0		0,583
50	82,0	60,3	56,3	89,0		0,684
65	102,0	76,1	72,1	99,0		0,905
80	102,0	88,9	84,3	118,0		1,096
100	102,0	114,3	109,7	145,0		1,408

AISI 316L-1.4435					
Art.-Nr.	Preis	Art.-Nr.	Preis	Art.-Nr.	Preis
Ra<0,8 EPDM	EUR	Ra<0,4 EPDM	EUR	Ra<0,25EP EPDM	EUR
-0084300		-0085300		-0086300	
-0104300		-0105300		-0106300	
-0154300		-0155300		-0156300	
-0204300		-0205300		-0206300	
-0254300		-0255300		-0256300	
-0324300		-0325300		-0326300	
-0404300		-0405300		-0406300	
-0504300		-0505300		-0506300	
-0654300		-0655300		-0656300	
-0804300		-0805300		-0806300	
-1004300		-1005300		-1006300	

EP: elektrochemisch poliert - wird in Einzelteilen geliefert
- weitere Dichtungen siehe 10.01.24
Preis auf Anfrage

EP: электрохимическая полировка- поставляется раздельно
- другие уплотнения смотри 10.01.24
цена по запросу

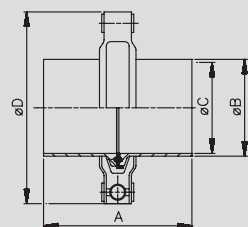

PharmCom-TC-Verbindung ISO ähnl. ISO 2852

PharmCom-TC соединение ISO соотв. ISO 2852

10.01.22. PharmCom-TC-Verbindung FKM

10.01.22. PharmCom-TC-соединение FKM

PharmCom-TC-Verbindung DIN
ähnl. DIN 32676

PharmCom-TC соединение DIN соотв. DIN 32676

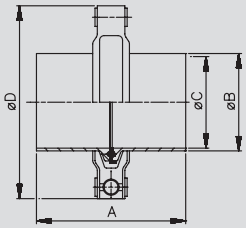

Art.-Nr. 10150-

DN	A	B	C	D	E	Gew.
mm	mm	mm	mm	mm	mm	kg
10	72,0	13,0	10,0	43,0		0,256
15	72,0	19,0	16,0	43,0		0,256
20	72,0	23,0	20,0	43,0		
25	72,0	29,0	26,0	57,0		0,429
32	82,0	35,0	32,0	57,0		0,388
40	82,0	41,0	38,0	57,0		0,383
50	82,0	53,0	50,0	73,0		0,543
65	102,0	70,0	66,0	99,0		0,905
80	102,0	85,0	81,0	118,0		0,996
100	102,0	104,0	100,0	127,0		1,347

AISI 316L-1.4435

Art.-Nr.	Preis	Art.-Nr.	Preis	Art.-Nr.	Preis
Ra<0,8 FKM	EUR	Ra<0,4 FKM	EUR	Ra<0,25EP FKM	EUR
-0104400		-0105400		-0106400	
-0154400		-0155400		-0156400	
-0204400		-0205400		-0206400	
-0254400		-0255400		-0256400	
-0324400		-0325400		-0326400	
-0404400		-0405400		-0406400	
-0504400		-0505400		-0506400	
-0654400		-0655400		-0656400	
-0804400		-0805400		-0806400	
-1004400		-1005400		-1006400	

EP: elektrochemisch poliert - wird in Einzelteilen geliefert
- weitere Dichtungen siehe 10.01.24

EP: электрохимическая полировка- поставляется отдельно
- другие уплотнения смотри 10.01.24

PharmCom-TC-Verbindung ASME
ähnl. ISO 2852

PharmCom-TC соединение ASME соотв. ISO 2852

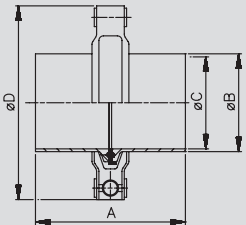

Art.-Nr. 10151-

DN	A	B	C	D	E	Gew.
mm	mm	mm	mm	mm	mm	kg
0,5"	91,0	12,7	9,4	33,0	1	0,175
0,75"	91,0	19,05	15,75	33,0		0,231
1"	91,0	25,4	22,1	57,0		0,421
1,5"	91,0	38,1	34,8	57,0		0,422
2"	116,0	50,8	47,5	73,0		0,623
2,5"	116,0	63,5	60,2	89,0		0,724
3"	116,0	76,2	72,9	99,0		0,612
4"	116,0	101,6	97,4	127,0		1,468

AISI 316L-1.4435

Art.-Nr.	Preis	Art.-Nr.	Preis	Art.-Nr.	Preis
Ra<0,8 FKM	EUR	Ra<0,4 FKM	EUR	Ra<0,25EP FKM	EUR
-0124400		-0125400		-0126400	
-0344400		-0345400		-0346400	
-1004400		-1005400		-1006400	
-1124400		-1125400		-1126400	
-2004400		-2005400		-2006400	
-2124400		-2125400		-2126400	
-3004400		-3005400		-3006400	
-4004400		-4005400		-4006400	

EP: elektrochemisch poliert - wird in Einzelteilen geliefert
- weitere Dichtungen siehe 10.01.24

EP: электрохимическая полировка- поставляется отдельно
- другие уплотнения смотри 10.01.24

PharmCom-TC-Verbindung ISO
ähnl. ISO 2852

PharmCom-TC соединение ISO соотв. ISO 2852

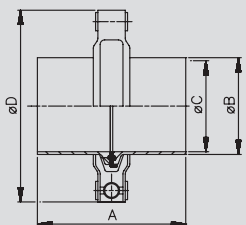

Art.-Nr. 10152-

DN	A	B	C	D	E	Gew.
mm	mm	mm	mm	mm	mm	kg
8	72,0	13,5	10,3	43,0		0,296
10	72,0	17,2	14,0	43,0		0,256
15	72,0	21,3	18,1	43,0		0,256
20	72,0	26,9	23,7	57,0		0,200
25	82,0	33,7	29,7	57,0		0,425
32	82,0	42,4	38,4	57,0		0,424
40	82,0	48,3	44,3	73,0		0,583
50	82,0	60,3	56,3	89,0		0,684
65	102,0	76,1	72,1	99,0		0,905
80	102,0	88,9	84,3	118,0		1,096
100	102,0	114,3	109,7	145,0		1,408

AISI 316L-1.4435

Art.-Nr.	Preis	Art.-Nr.	Preis	Art.-Nr.	Preis
Ra<0,8 FKM	EUR	Ra<0,4 FKM	EUR	Ra<0,25EP FKM	EUR
-0084400		-0085400		-0086400	
-0104400		-0105400		-0106400	
-0154400		-0155400		-0156400	
-0204400		-0205400		-0206400	
-0254400		-0255400		-0256400	
-0324400		-0325400		-0326400	
-0404400		-0405400		-0406400	
-0504400		-0505400		-0506400	
-0654400		-0655400		-0656400	
-0804400		-0805400		-0806400	
-1004400		-1005400		-1006400	

EP: elektrochemisch poliert - wird in Einzelteilen geliefert
- weitere Dichtungen siehe 10.01.24
Preis auf Anfrage

EP: электрохимическая полировка- поставляется отдельно
- другие уплотнения смотри 10.01.24
цена по запросу

10.01.23. PharmCom-TC-Stutzen

10.01.23. PharmCom-TC-штуцер

Art.-Nr. 10153-

							AISI 316L-1.4435					
DN	A	B	C	D	E	Gew.	Art.-Nr.	Preis	Art.-Nr.	Preis	Art.-Nr.	Preis
mm	mm	mm	mm	mm	mm	kg	Ra<0,8	EUR	Ra<0,4	EUR	Ra<0,25EP	EUR
10	35,0	13,0	10,0	34,0	28,3	0,040	-0104000		-0105000		-0106000	
15	35,0	19,0	16,0	34,0	29,4	0,040	-0154000		-0155000		-0156000	
20	35,0	23,0	20,0	34,0	30,1	0,040	-0204000		-0205000		-0206000	
25	35,0	29,0	26,0	50,5	28,2	0,100	-0254000		-0255000		-0256000	
32	40,0	35,0	32,0	50,5	34,3	0,080	-0324000		-0325000		-0326000	
40	40,0	41,0	38,0	50,5	35,4	0,080	-0404000		-0405000		-0406000	
50	40,0	53,0	50,0	64,0	35,1	0,120	-0504000		-0505000		-0506000	
65	50,0	70,0	66,0	91,0	43,3	0,280	-0654000		-0655000		-0656000	
80	50,0	85,0	81,0	106,0	43,3	0,280	-0804000		-0805000		-0806000	
100	50,0	104,0	100,0	119,0	44,4	0,380	-1004000		-1005000		-1006000	

EP: elektrochemisch poliert

EP: электрохимическая полировка

PharmCom-TC-Stutzen DIN ähnl. DIN 32676

PharmCom-TC-штуцер DIN соотв. DIN 32676

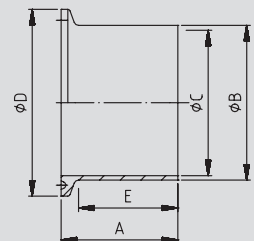

Art.-Nr. 10154-

							AISI 316L-1.4435					
DN	A	B	C	D	E	Gew.	Art.-Nr.	Preis	Art.-Nr.	Preis	Art.-Nr.	Preis
mm	mm	mm	mm	mm	mm	kg	Ra<0,8	EUR	Ra<0,4	EUR	Ra<0,25EP	EUR
0,5"	44,5	12,7	9,4	25,0	31,0	0,010	-0124000		-0125000		-0126000	
0,75"	44,5	19,05	15,75	25,0	33,5	0,040	-0344000		-0345000		-0346000	
1"	44,5	25,4	22,1	50,5	31,1	0,100	-1004000		-1005000		-1006000	
1,5"	44,5	38,1	34,8	50,5	33,4	0,100	-1124000		-1125000		-1126000	
2"	57,2	50,8	47,5	64,0	33,2	0,160	-2004000		-2005000		-2006000	
2,5"	57,2	63,5	60,2	77,5	33,1	0,200	-2124000		-2125000		-2126000	
3"	57,2	76,2	72,9	91,0	43,0	0,260	-3004000		-3005000		-3006000	
4"	57,2	101,6	97,4	119,0	42,5	0,440	-4004000		-4005000		-4006000	

EP: elektrochemisch poliert

EP: электрохимическая полировка

PharmCom-TC-Stutzen ASME ähnl. ISO 2852

PharmCom-TC-штуцер ASME соотв. ISO 2852

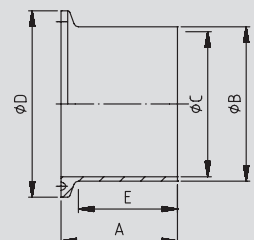

Art.-Nr. 10155-

							AISI 316L-1.4435					
DN	A	B	C	D	E	Gew.	Art.-Nr.	Preis	Art.-Nr.	Preis	Art.-Nr.	Preis
mm	mm	mm	mm	mm	mm	kg	Ra<0,8	EUR	Ra<0,4	EUR	Ra<0,25EP	EUR
8	35,0	13,5	10,3	34,0	28,4	0,060	-0084000		-0085000		-0086000	
10	35,0	17,2	14,0	34,0	29,1	0,040	-0104000		-0105000		-0106000	
15	35,0	21,3	18,1	34,0	29,8	0,040	-0154000		-0155000		-0156000	
20	35,0	26,9	23,7	50,5	27,9	0,100	-0204000		-0205000		-0206000	
25	40,0	33,7	29,7	50,5	34,1	0,100	-0254000		-0255000		-0256000	
32	40,0	42,4	38,4	50,5	35,7	0,100	-0324000		-0325000		-0326000	
40	40,0	48,3	44,3	64,0	34,3	0,140	-0404000		-0405000		-0406000	
50	40,0	60,3	56,3	77,5	34,0	0,180	-0504000		-0505000		-0506000	
65	50,0	76,1	72,1	91,0	44,4	0,280	-0654000		-0655000		-0656000	
80	50,0	88,9	84,3	106,0	44,0	0,360	-0804000		-0805000		-0806000	
100	50,0	114,3	109,7	130,0	44,3	0,440	-1004000		-1005000		-1006000	

EP: elektrochemisch poliert

EP: электрохимическая полировка

Preis auf Anfrage

цена по запросу

PharmCom-TC-Stutzen ISO ähnl. ISO 2852

PharmCom-TC-штуцер ISO соотв. ISO 2852

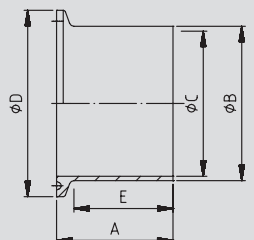

1
2
3
4
5
6
7
8
9
10
11

10.01.24. Clamp-Dichtung TC

10.01.24. Clamp-уплотнение TC

Clamp-Dichtung TC DIN

уплотнение для быстросъемных соединений TC DIN

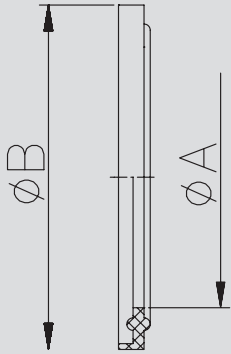

Art.-Nr. 18900-

DN	A	B	C	D	E	Gew.	Art.-Nr.	Preis	Art.-Nr.	Preis	Art.-Nr.	Preis	Art.-Nr.	Preis
mm	mm	mm	mm	mm	mm	kg	EPDM	EUR	FKM	EUR	PTFE	EUR	FKM/PTFE	EUR
10	10,2	34,0				0,003	-0100300		-0100400		-0100500		-0100900	
15	16,2	34,0				0,002	-0150300		-0150400		-0150500		-0150900	
20	20,2	34,0				0,002	-0200300		-0200400		-0200500		-0200900	
25	26,2	50,5				0,005	-0250300		-0250400		-0250500		-0250900	
32	32,2	50,5				0,004	-0320300		-0320400		-0320500		-0320900	
40	38,2	50,5				0,004	-0400300		-0400400		-0400500		-0400900	
50	50,2	64,0				0,005	-0500300		-0500400		-0500500		-0500900	
65	66,2	91,0				0,012	-0650300		-0650400		-0650500		-0650900	
80	81,2	106,0				0,012	-0800300		-0800400		-0800500		-0800900	
100	100,2	119,0				0,011	-1000300		-1000400		-1000500		-1000900	

FKM/PTFE: FKM-Kern/PTFE-ummantelt

Rabatt gem. Kapitel 1

FKM/PTFE: FKM-ядро/PTFE-оболочка

скидка в соответствии разделу 1

Clamp-Dichtung TC ASME

уплотнение для быстросъемных соединений TC ASME

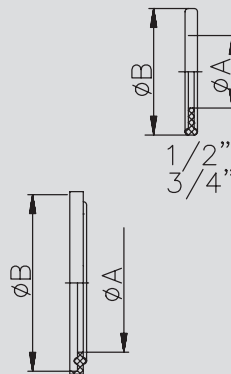

Art.-Nr. 18901-

DN	A	B	C	D	E	Gew.	Art.-Nr.	Preis	Art.-Nr.	Preis	Art.-Nr.	Preis	Art.-Nr.	Preis
mm	mm	mm	mm	mm	mm	kg	EPDM	EUR	FKM	EUR	PTFE	EUR	FKM/PTFE	EUR
1/2"	10,6	21,8					-0120300		-0120400		-0120500		-0120900	
3/4"	16,0	21,8					-0340300		-0340400		-0340500		-0340900	
1"	23,1	50,5				0,005	-1000300		-1000400		-1000500		-1000900	
1,5"	35,3	50,5				0,004	-1120300		-1120400		-1120500		-1120900	
2"	48,0	64,0				0,005	-2000300		-2000400		-2000500		-2000900	
2,5"	60,7	77,5				0,007	-2120300		-2120400		-2120500		-2120900	
3"	72,3	91,0				0,009	-3000300		-3000400		-3000500		-3000900	
4"	97,8	119,0				0,012	-4000300		-4000400		-4000500		-4000900	

FKM/PTFE: FKM-Kern/PTFE-ummantelt

Rabatt gem. Kapitel 1

FKM/PTFE: FKM-ядро/PTFE-оболочка

скидка в соответствии разделу 1

Clamp-Dichtung TC ISO

уплотнение для быстросъемных соединений TC ISO

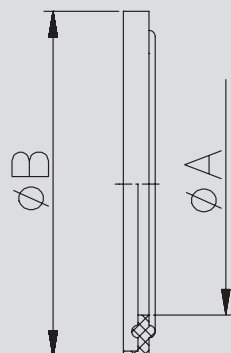

Art.-Nr. 18908-

DN	A	B	C	D	E	Gew.	Art.-Nr.	Preis	Art.-Nr.	Preis	Art.-Nr.	Preis	Art.-Nr.	Preis
mm	mm	mm	mm	mm	mm	kg	EPDM	EUR	FKM	EUR	PTFE	EUR	FKM/PTFE	EUR
8	10,5	34,0				0,003	-0080300		-0080400		-0080500		-0080900	
10	14,2	34,0				0,003	-0100300		-0100400		-0100500		-0100900	
15	18,3	34,0				0,002	-0150300		-0150400		-0150500		-0150900	
20	23,9	50,5				0,002	-0200300		-0200400		-0200500		-0200900	
25	29,9	50,5				0,005	-0250300		-0250400		-0250500		-0250900	
32	38,6	50,5				0,004	-0320300		-0320400		-0320500		-0320900	
40	44,5	64,0				0,004	-0400300		-0400400		-0400500		-0400900	
50	56,5	77,5				0,005	-0500300		-0500400		-0500500		-0500900	
65	72,3	91,0				0,012	-0650300		-0650400		-0650500		-0650900	
80	85,1	106,0				0,012	-0800300		-0800400		-0800500		-0800900	
100	110,5	130,0				0,011	-1000300		-1000400		-1000500		-1000900	

FKM/PTFE: FKM-Kern/PTFE-ummantelt

Rabatt gem. Kapitel 1 - Preis auf Anfrage

FKM/PTFE: FKM-ядро/PTFE-оболочка

скидка в соответствии разделу 1 - цена по запросу

10.01.25. PharmCom-Reduzierstück konzentrisch DIN + Zoll

10.01.25. PharmCom-переходник концентрический DIN + Zoll

Art.-Nr. 10201-							AISI 316L-1.4435					
DN	A	B	C	D	E	Gew.	Art.-Nr.	Preis	Art.-Nr.	Preis	Art.-Nr.	Preis
mm	mm	mm	mm	mm	mm	kg	Ra<0,8	EUR	Ra<0,4	EUR	Ra<0,25EP	EUR
15-10	60,0	19,0	16,0	10,0	13,0	0,060	-0154010		-0155010		-0156010	
20-10	60,0	23,0	20,0	10,0	13,0	0,040	-0204010		-0205010		-0206010	
20-15	60,0	23,0	20,0	16,0	19,0	0,060	-0204015		-0205015		-0206015	
25-10	70,0	29,0	26,0	10,0	13,0	0,120	-0254010		-0255010		-0256010	
25-15	70,0	29,0	26,0	16,0	19,0	0,120	-0254015		-0255015		-0256015	
25-20	70,0	29,0	26,0	20,0	23,0	0,100	-0254020		-0255020		-0256020	
32-15	80,0	35,0	32,0	16,0	19,0	0,160	-0324015		-0325015		-0326015	
32-20	80,0	35,0	32,0	20,0	23,0	0,140	-0324020		-0325020		-0326020	
32-25	80,0	35,0	32,0	26,0	29,0	0,140	-0324025		-0325025		-0326025	
40-15	90,0	41,0	38,0	16,0	19,0	0,260	-0404015		-0405015		-0406015	
40-20	90,0	41,0	38,0	20,0	23,0	0,160	-0404020		-0405020		-0406020	
40-25	90,0	41,0	38,0	26,0	29,0	0,200	-0404025		-0405025		-0406025	
40-32	90,0	41,0	38,0	32,0	35,0	0,160	-0404032		-0405032		-0406032	
50-15	90,0	53,0	50,0	16,0	19,0	0,500	-0504015		-0505015		-0506015	
50-20	90,0	53,0	50,0	20,0	23,0		-0504020		-0505020		-0506020	
50-25	90,0	53,0	50,0	26,0	29,0	0,360	-0504025		-0505025		-0506025	
50-32	90,0	53,0	50,0	32,0	35,0	0,400	-0504032		-0505032		-0506032	
50-40	90,0	53,0	50,0	38,0	41,0	0,280	-0504040		-0505040		-0506040	
65-25	110,0	70,0	66,0	26,0	29,0	0,960	-0654025		-0655025		-0656025	
65-32	110,0	70,0	66,0	32,0	35,0	0,780	-0654032		-0655032		-0656032	
65-40	110,0	70,0	66,0	38,0	41,0	0,580	-0654040		-0655040		-0656040	
65-50	110,0	70,0	66,0	50,0	53,0	0,500	-0654050		-0655050		-0656050	
80-40	110,0	85,0	81,0	38,0	41,0		-0804040		-0805040		-0806040	
80-50	110,0	85,0	81,0	50,0	53,0	0,840	-0804050		-0805050		-0806050	
80-65	110,0	85,0	81,0	66,0	70,0	0,780	-0804065		-0805065		-0806065	
100-50	135,0	104,0	100,0	50,0	53,0	2,220	-1004050		-1005050		-1006050	
100-65	135,0	104,0	100,0	66,0	70,0	1,280	-1004065		-1005065		-1006065	
100-80	135,0	104,0	100,0	81,0	85,0	1,160	-1004080		-1005080		-1006080	

EP: elektrochemisch poliert

EP: электрохимическая полировка

PharmCom-Reduzierstück DIN DIN 11865-RK-A

PharmCom переходник DIN DIN 11865-RK-A

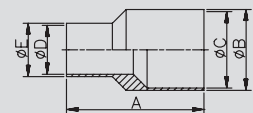

Art.-Nr. 10202-							AISI 316L-1.4435					
DN	A	B	C	D	E	Gew.	Art.-Nr.	Preis	Art.-Nr.	Preis	Art.-Nr.	Preis
mm	mm	mm	mm	mm	mm	kg	Ra<0,8	EUR	Ra<0,4	EUR	Ra<0,25EP	EUR
0,75-0,5"	60,0	19,05	15,75	9,4	12,7		-0344012		-0345012		-0346012	
1-0,5"	60,0	25,4	22,1	9,4	12,7	0,060	-1004012		-1005012		-1006012	
1-0,75"	60,0	25,4	22,1	15,75	19,05	0,060	-1004034		-1005034		-1006034	
1,5-0,75"	80,0	38,1	34,8	15,75	19,05		-1124034		-1125034		-1126034	
1,5-1"	80,0	38,1	34,8	22,1	25,4	0,260	-1124100		-1125100		-1126100	
2-1"	90,0	50,8	47,5	22,1	25,4	0,420	-2004100		-2005100		-2006100	
2-1,5"	90,0	50,8	47,5	34,8	38,1	0,260	-2004112		-2005112		-2006112	
2,5-1"	100,0	63,5	60,2	22,1	25,4	0,580	-2124100		-2125100		-2126100	
2,5-1,5"	100,0	63,5	60,2	34,8	38,1	0,400	-2124112		-2125112		-2126112	
2,5-2"	100,0	63,5	60,2	47,5	50,8	0,380	-2124200		-2125200		-2126200	
3-1,5"	110,0	76,2	72,9	34,8	38,1	0,760	-3004112		-3005112		-3006112	
3-2"	110,0	76,2	72,9	47,5	50,8	0,660	-3004200		-3005200		-3006200	
3-2,5"	110,0	76,2	72,9	60,2	63,5	0,520	-3004212		-3005212		-3006212	
4-2"	135,0	101,6	97,4	47,5	50,8	1,420	-4004200		-4005200		-4006200	
4-2,5"	135,0	101,6	97,4	60,2	63,5	1,260	-4004212		-4005212		-4006212	
4-3"	135,0	101,6	97,4	72,9	76,2	1,100	-4004300		-4005300		-4006300	

EP: elektrochemisch poliert

EP: электрохимическая полировка

Preis auf Anfrage

цена по запросу

PharmCom-Reduzierstück ASME DIN 11865-RK-C

PharmCom переходник ASME DIN 11865-RK-C

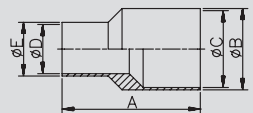

1
2
3
4
5
6
7
8
9
10
11

10.01.26. PharmCom-Reduzierstück konzentrisch ISO

10.01.26. PharmCom-переходник концентрический ISO

PharmCom-Reduzierstück ISO DIN 11865-RK-B	Art.-Nr. 10203-							AISI 316L-1.4435					
	DN	A	B	C	D	E	Gew.	Art.-Nr.	Preis	Art.-Nr.	Preis	Art.-Nr.	Preis
PharmCom переходник ISO DIN 11865-RK-B	mm	mm	mm	mm	mm	mm	kg	Ra<0,8	EUR	Ra<0,4	EUR	Ra<0,25EP	EUR
10-8	60,0	17,2	14,0	10,3	13,5	0,040		-0104008		-0105008		-0106008	
15-8	60,0	21,3	18,1	10,3	13,5	0,060		-0154008		-0155008		-0156008	
15-10	60,0	21,3	18,1	14,0	17,2	0,060		-0154010		-0155010		-0156010	
20-8	60,0	26,9	23,7	10,3	13,5	0,100		-0204008		-0205008		-0206008	
20-10	60,0	26,9	23,7	14,0	17,2	0,080		-0204010		-0205010		-0206010	
20-15	60,0	26,9	23,7	18,1	21,3	0,080		-0204015		-0205015		-0206015	
25-10	70,0	33,7	29,7	14,0	17,2	0,140		-0254010		-0255010		-0256010	
25-15	70,0	33,7	29,7	18,1	21,3	0,120		-0254015		-0255015		-0256015	
25-20	70,0	33,7	29,7	23,7	26,9	0,120		-0254020		-0255020		-0256020	
32-15	80,0	42,4	38,4	18,1	21,3	0,300		-0324015		-0325015		-0326015	
32-20	80,0	42,4	38,4	23,7	26,9	0,300		-0324020		-0325020		-0326020	
32-25	80,0	42,4	38,4	29,7	33,7	0,200		-0324025		-0325025		-0326025	
40-15	90,0	48,3	44,3	18,1	21,3	0,300		-0404015		-0405015		-0406015	
40-20	90,0	48,3	44,3	23,7	26,9	0,400		-0404020		-0405020		-0406020	
40-25	90,0	48,3	44,3	29,7	33,7	0,300		-0404025		-0405025		-0406025	
40-32	90,0	48,3	44,3	38,4	42,4	0,280		-0404032		-0405032		-0406032	
50-15	100,0	60,3	56,3	18,1	21,3	0,420		-0504015		-0505015		-0506015	
50-20	100,0	60,3	56,3	23,7	26,9	0,440		-0504020		-0505020		-0506020	
50-25	100,0	60,3	56,3	29,7	33,7	0,460		-0504025		-0505025		-0506025	
50-32	100,0	60,3	56,3	38,4	42,4	0,400		-0504032		-0505032		-0506032	
50-40	100,0	60,3	56,3	44,3	48,3	0,420		-0504040		-0505040		-0506040	
65-25	110,0	76,1	72,1	29,7	33,7	0,580		-0654025		-0655025		-0656025	
65-32	110,0	76,1	72,1	38,4	42,4	0,760		-0654032		-0655032		-0656032	
65-40	110,0	76,1	72,1	44,3	48,3	0,900		-0654040		-0655040		-0656040	
65-50	110,0	76,1	72,1	56,3	60,3	0,640		-0654050		-0655050		-0656050	
80-40	110,0	88,9	84,3	44,3	48,3	1,000		-0804040		-0805040		-0806040	
80-50	110,0	88,9	84,3	56,3	60,3	0,880		-0804050		-0805050		-0806050	
80-65	110,0	88,9	84,3	72,1	76,1	0,820		-0804065		-0805065		-0806065	
100-50	135,0	114,3	109,7	56,3	60,3	1,720		-1004050		-1005050		-1006050	
100-65	135,0	114,3	109,7	72,1	76,1	1,580		-1004065		-1005065		-1006065	
100-80	135,0	114,3	109,7	84,3	88,9	1,600		-1004080		-1005080		-1006080	

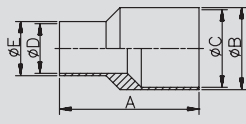

EP: elektrochemisch poliert
Preis auf Anfrage

EP: электрохимическая полировка
цена по запросу

10.01.27. PharmCom-Reduzierstück exzentrisch DIN + Zoll

10.01.27. PharmCom-переходник эксцентрический DIN + Zoll

Art.-Nr. 10205-

AISI 316L-1.4435

DN	A	B	C	D	E	Gew.	Art.-Nr.	Preis	Art.-Nr.	Preis	Art.-Nr.	Preis
mm	mm	mm	mm	mm	mm	kg	Ra<0,8	EUR	Ra<0,4	EUR	Ra<0,25EP	EUR
15-10	60,0	19,0	16,0	10,0	13,0	0,060	-0154010		-0155010		-0156010	
20-10	60,0	23,0	20,0	10,0	13,0		-0204010		-0205010		-0206010	
20-15	60,0	23,0	20,0	16,0	19,0	0,060	-0204015		-0205015		-0206015	
25-10	70,0	29,0	26,0	10,0	13,0		-0254010		-0255010		-0256010	
25-15	70,0	29,0	26,0	16,0	19,0	0,120	-0254015		-0255015		-0256015	
25-20	70,0	29,0	26,0	20,0	23,0	0,120	-0254020		-0255020		-0256020	
32-15	80,0	35,0	32,0	16,0	19,0	0,200	-0324015		-0325015		-0326015	
32-20	80,0	35,0	32,0	20,0	23,0	0,180	-0324020		-0325020		-0326020	
32-25	80,0	35,0	32,0	26,0	29,0	0,140	-0324025		-0325025		-0326025	
40-15	90,0	41,0	38,0	16,0	19,0	0,300	-0404015		-0405015		-0406015	
40-20	90,0	41,0	38,0	20,0	23,0	0,280	-0404020		-0405020		-0406020	
40-25	90,0	41,0	38,0	26,0	29,0	0,260	-0404025		-0405025		-0406025	
40-32	90,0	41,0	38,0	32,0	35,0	0,200	-0404032		-0405032		-0406032	
50-15	90,0	53,0	50,0	16,0	19,0		-0504015		-0505015		-0506015	
50-20	90,0	53,0	50,0	20,0	23,0		-0504020		-0505020		-0506020	
50-25	90,0	53,0	50,0	26,0	29,0	0,440	-0504025		-0505025		-0506025	
50-32	90,0	53,0	50,0	32,0	35,0		-0504032		-0505032		-0506032	
50-40	90,0	53,0	50,0	38,0	41,0	0,380	-0504040		-0505040		-0506040	
65-25	110,0	70,0	66,0	26,0	29,0	1,060	-0654025		-0655025		-0656025	
65-32	110,0	70,0	66,0	32,0	35,0	0,800	-0654032		-0655032		-0656032	
65-40	110,0	70,0	66,0	38,0	41,0	0,780	-0654040		-0655040		-0656040	
65-50	110,0	70,0	66,0	50,0	53,0	0,700	-0654050		-0655050		-0656050	
80-40	110,0	85,0	81,0	38,0	41,0	0,960	-0804040		-0805040		-0806040	
80-50	110,0	85,0	81,0	50,0	53,0	1,180	-0804050		-0805050		-0806050	
80-65	110,0	85,0	81,0	66,0	70,0	0,820	-0804065		-0805065		-0806065	
100-50	135,0	104,0	100,0	50,0	53,0	2,440	-1004050		-1005050		-1006050	
100-65	135,0	104,0	100,0	66,0	70,0	1,520	-1004065		-1005065		-1006065	
100-80	135,0	104,0	100,0	81,0	85,0	1,440	-1004080		-1005080		-1006080	

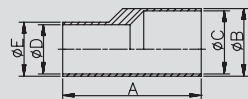

PharmCom-Reduzierstück exzentrisch DIN 11865-RE-A

PharmCom переходник эксцентрический DIN DIN 11865-RE-A

EP: elektrochemisch poliert

EP: электрохимическая полировка

Art.-Nr. 10206-

AISI 316L-1.4435

DN	A	B	C	D	E	Gew.	Art.-Nr.	Preis	Art.-Nr.	Preis	Art.-Nr.	Preis
mm	mm	mm	mm	mm	mm	kg	Ra<0,8	EUR	Ra<0,4	EUR	Ra<0,25EP	EUR
0,75-0,5"	60,0	19,05	15,75	9,4	12,7		-0344012		-0345012		-0346012	
1-0,5"	60,0	25,4	22,1	9,4	12,7		-1004012		-1005012		-1006012	
1-0,75"	60,0	25,4	22,1	15,75	19,05		-1004034		-1005034		-1006034	
1,5-0,75"	80,0	38,1	34,8	15,75	19,05	0,220	-1124034		-1125034		-1126034	
1,5-1"	80,0	38,1	34,8	22,1	25,4	0,200	-1124100		-1125100		-1126100	
2-1"	90,0	50,8	47,5	22,1	25,4	0,280	-2004100		-2005100		-2006100	
2-1,5"	90,0	50,8	47,5	34,8	38,1	0,320	-2004112		-2005112		-2006112	
2,5-1"	100,0	63,5	60,2	22,1	25,4		-2124100		-2125100		-2126100	
2,5-1,5"	100,0	63,5	60,2	34,8	38,1		-2124112		-2125112		-2126112	
2,5-2"	100,0	63,5	60,2	47,5	50,8	0,420	-2124200		-2125200		-2126200	
3-1,5"	110,0	76,2	72,9	34,8	38,1		-3004112		-3005112		-3006112	
3-2"	110,0	76,2	72,9	47,5	50,8	0,900	-3004200		-3005200		-3006200	
3-2,5"	110,0	76,2	72,9	60,2	63,5		-3004212		-3005212		-3006212	
4-2"	135,0	101,6	97,4	47,5	50,8		-4004200		-4005200		-4006200	
4-2,5"	135,0	101,6	97,4	60,2	63,5		-4004212		-4005212		-4006212	
4-3"	135,0	101,6	97,4	72,9	76,2		-4004300		-4005300		-4006300	

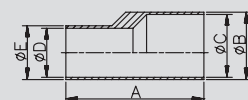

PharmCom-Reduzierstück exzentrisch ASME DIN 11865-RE-C

PharmCom переходник эксцентрический ASME DIN 11865-RE-C

EP: elektrochemisch poliert

EP: электрохимическая полировка

Preis auf Anfrage

цена по запросу

10.01.28. PharmCom-Reduzierstück exzentrisch ISO

10.01.28. PharmCom-переходник эксцентрический ISO

PharmCom-Reduzierstück exzentrisch ISO DIN 11865-RE-B	Art.-Nr. 10207-							AISI 316L-1.4435					
	DN	A	B	C	D	E	Gew.	Art.-Nr.	Preis	Art.-Nr.	Preis	Art.-Nr.	Preis
	mm	mm	mm	mm	mm	mm	kg	Ra<0,8	EUR	Ra<0,4	EUR	Ra<0,25EP	EUR
10-8	60,0	17,2	14,0	10,3	13,5	13,5	0,060	-0104008		-0105008		-0106008	
15-8	60,0	21,3	18,1	10,3	13,5	13,5	0,060	-0154008		-0155008		-0156008	
15-10	60,0	21,3	18,1	14,0	17,2	17,2	0,060	-0154010		-0155010		-0156010	
20-8	60,0	26,9	23,7	10,3	13,5	13,5	0,100	-0204008		-0205008		-0206008	
20-10	60,0	26,9	23,7	14,0	17,2	17,2	0,100	-0204010		-0205010		-0206010	
20-15	60,0	26,9	23,7	18,1	21,3	21,3	0,080	-0204015		-0205015		-0206015	
25-8	70,0	33,7	29,7	10,3	13,5	13,5	0,180	-0254008		-0255008		-0256008	
25-10	70,0	33,7	29,7	14,0	17,2	17,2	0,160	-0254010		-0255010		-0256010	
25-15	70,0	33,7	29,7	18,1	21,3	21,3	0,120	-0254015		-0255015		-0256015	
25-20	70,0	33,7	29,7	23,7	26,9	26,9		-0254020		-0255020		-0256020	
32-15	80,0	42,4	38,4	18,1	21,3	21,3	0,280	-0324015		-0325015		-0326015	
32-20	80,0	42,4	38,4	23,7	26,9	26,9	0,320	-0324020		-0325020		-0326020	
32-25	80,0	42,4	38,4	29,7	33,7	33,7	0,220	-0324025		-0325025		-0326025	
40-15	90,0	48,3	44,3	18,1	21,3	21,3	0,440	-0404015		-0405015		-0406015	
40-20	90,0	48,3	44,3	23,7	26,9	26,9	0,420	-0404020		-0405020		-0406020	
40-25	90,0	48,3	44,3	29,7	33,7	33,7	0,360	-0404025		-0405025		-0406025	
40-32	90,0	48,3	44,3	38,4	42,4	42,4	0,320	-0404032		-0405032		-0406032	
50-15	100,0	60,3	56,3	18,1	21,3	21,3	0,620	-0504015		-0505015		-0506015	
50-20	100,0	60,3	56,3	23,7	26,9	26,9		-0504020		-0505020		-0506020	
50-25	100,0	60,3	56,3	29,7	33,7	33,7	0,600	-0504025		-0505025		-0506025	
50-32	100,0	60,3	56,3	38,4	42,4	42,4	0,580	-0504032		-0505032		-0506032	
50-40	100,0	60,3	56,3	44,3	48,3	48,3	0,440	-0504040		-0505040		-0506040	
65-25	110,0	76,1	72,1	29,7	33,7	33,7	1,260	-0654025		-0655025		-0656025	
65-32	110,0	76,1	72,1	38,4	42,4	42,4	0,960	-0654032		-0655032		-0656032	
65-40	110,0	76,1	72,1	44,3	48,3	48,3	0,920	-0654040		-0655040		-0656040	
65-50	110,0	76,1	72,1	56,3	60,3	60,3	0,780	-0654050		-0655050		-0656050	
80-40	110,0	88,9	84,3	44,3	48,3	48,3	1,460	-0804040		-0805040		-0806040	
80-50	110,0	88,9	84,3	56,3	60,3	60,3	1,260	-0804050		-0805050		-0806050	
80-65	110,0	88,9	84,3	72,1	76,1	76,1	0,880	-0804065		-0805065		-0806065	
100-50	135,0	114,3	109,7	56,3	60,3	60,3	3,040	-1004050		-1005050		-1006050	
100-65	135,0	114,3	109,7	72,1	76,1	76,1	2,260	-1004065		-1005065		-1006065	
100-80	135,0	114,3	109,7	84,3	88,9	88,9	3,080	-1004080		-1005080		-1006080	

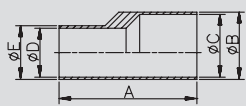

EP: elektrochemisch poliert
Preis auf Anfrage

EP: электрохимическая полировка
цена по запросу

10.01.29. PharmCom-Bogen 90°

10.01.29. PharmCom-отвод 90°

Art.-Nr. 10301-							AISI 316L-1.4435							
DN	A	B	C	D	E	Gew.	Art.-Nr.	Preis	Art.-Nr.	Preis	Art.-Nr.	Preis	Art.-Nr.	Preis
mm	mm	mm	mm	mm	mm	kg	Ra<0,8/1,6	EUR	Ra<0,8	EUR	Ra<0,4	EUR	Ra<0,25EP	EUR
10	51,0	13,0	10,0	25,0	25,0	0,040	-0103000		-0104000		-0105000		-0106000	
15	60,0	19,0	16,0	35,0	25,0	0,060	-0153000		-0154000		-0155000		-0156000	
20	65,0	23,0	20,0	40,0	25,0	0,080	-0203000		-0204000		-0205000		-0206000	
25	90,0	29,0	26,0	50,0	40,0	0,160	-0253000		-0254000		-0255000		-0256000	
32	95,0	35,0	32,0	55,0	40,0	0,200	-0323000		-0324000		-0325000		-0326000	
40	100,0	41,0	38,0	60,0	40,0	0,260	-0403000		-0404000		-0405000		-0406000	
50	110,0	53,0	50,0	70,0	40,0	0,400	-0503000		-0504000		-0505000		-0506000	
65	120,0	70,0	66,0	80,0	40,0	0,760	-0653000		-0654000		-0655000		-0656000	
80	145,0	85,0	81,0	90,0	55,0	1,080	-0803000		-0804000		-0805000		-0806000	
100	155,0	104,0	100,0	100,0	55,0	1,560	-1003000		-1004000		-1005000		-1006000	

EP: elektrochemisch poliert

EP: электрохимическая полировка

PharmCom-Bogen 90° DIN DIN 11865-BL-A

PharmCom - отвод 90° DIN DIN 11865-BL-A

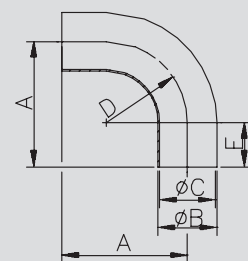

Art.-Nr. 10302-							AISI 316L-1.4435							
DN	A	B	C	D	E	Gew.	Art.-Nr.	Preis	Art.-Nr.	Preis	Art.-Nr.	Preis	Art.-Nr.	Preis
mm	mm	mm	mm	mm	mm	kg	Ra<0,8/1,6	EUR	Ra<0,8	EUR	Ra<0,4	EUR	Ra<0,25EP	EUR
0,5"	76,2	12,7	9,4	25,4	50,8	0,070	-0123000		-0124000		-0125000		-0126000	
0,75"	76,2	19,05	15,75	25,4	50,8	0,100	-0343000		-0344000		-0345000		-0346000	
1"	76,2	25,4	22,1	38,1	38,1	0,140	-1003000		-1004000		-1005000		-1006000	
1,5"	95,3	38,1	34,8	57,2	38,1	0,250	-1123000		-1124000		-1125000		-1126000	
2"	120,7	50,8	47,5	76,2	44,5	0,500	-2003000		-2004000		-2005000		-2006000	
2,5"	139,7	63,5	60,2	95,3	44,4	0,650	-2123000		-2124000		-2125000		-2126000	
3"	158,8	76,2	72,9	114,3	44,5	0,850	-3003000		-3004000		-3005000		-3006000	
4"	203,2	101,6	97,4	152,4	50,8	1,950	-4003000		-4004000		-4005000		-4006000	

EP: elektrochemisch poliert

EP: электрохимическая полировка

PharmCom-Bogen 90° ASME DIN 11865-BL-C

PharmCom - отвод 90° ASME DIN 11865-BL-C

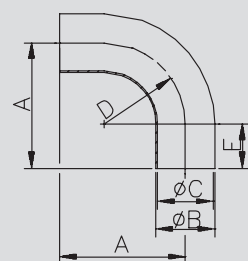

Art.-Nr. 10303-							AISI 316L-1.4435							
DN	A	B	C	D	E	Gew.	Art.-Nr.	Preis	Art.-Nr.	Preis	Art.-Nr.	Preis	Art.-Nr.	Preis
mm	mm	mm	mm	mm	mm	kg	Ra<0,8/1,6	EUR	Ra<0,8	EUR	Ra<0,4	EUR	Ra<0,25EP	EUR
8	45,0	13,5	10,3	20,0	25,0	0,040	-0083000		-0084000		-0085000		-0086000	
10	53,0	17,2	14,0	28,0	25,0	0,080	-0103000		-0104000		-0105000		-0106000	
15	55,0	21,3	18,1	30,0	25,0	0,080	-0153000		-0154000		-0155000		-0156000	
20	68,5	26,9	23,7	28,5	40,0	0,120	-0203000		-0204000		-0205000		-0206000	
25	78,0	33,7	29,7	38,0	40,0	0,220	-0253000		-0254000		-0255000		-0256000	
32	87,5	42,4	38,4	47,5	40,0	0,300	-0323000		-0324000		-0325000		-0326000	
40	97,0	48,3	44,3	57,0	40,0	0,380	-0403000		-0404000		-0405000		-0406000	
50	116,0	60,3	56,3	76,0	40,0	0,560	-0503000		-0504000		-0505000		-0506000	
65	150,0	76,1	72,1	95,0	55,0	1,120	-0653000		-0654000		-0655000		-0656000	
80	169,5	88,9	84,3	114,5	55,0	1,560	-0803000		-0804000		-0805000		-0806000	
100	207,5	114,3	109,7	152,5	55,0	2,260	-1003000		-1004000		-1005000		-1006000	

EP: elektrochemisch poliert
Preis auf Anfrage

EP: электрохимическая полировка
цена по запросу

PharmCom-Bogen 90° ISO DIN 11865-BL-B

PharmCom - отвод 90° ISO DIN 11865 BL-B

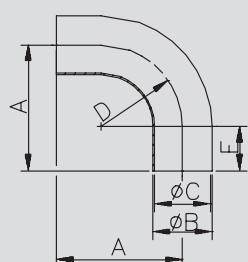

1
2
3
4
5
6
7
8
9
10
11

10.01.30. PharmCom-Bogen 45°

10.01.30. PharmCom-отвод 45°

PharmCom-Bogen 45° DIN DIN 11865-BL-A	Art.-Nr. 10306-							AISI 316L-1.4435							
	DN	A	B	C	D	E	Gew.	Art.-Nr.	Preis	Art.-Nr.	Preis	Art.-Nr.	Preis	Art.-Nr.	Preis
	mm	mm	mm	mm	mm	mm	kg	Ra<0,8/1,6	EUR	Ra<0,8	EUR	Ra<0,4	EUR	Ra<0,25EP	EUR
	10	35,8	13,0	10,0	25,0	25,0	0,040	-0103000		-0104000		-0105000		-0106000	
	15	39,5	19,0	16,0	35,0	25,0	0,060	-0153000		-0154000		-0155000		-0156000	
	20	41,6	23,0	20,0	40,0	25,0	0,080	-0203000		-0204000		-0205000		-0206000	
	25	60,7	29,0	26,0	50,0	40,0	0,120	-0253000		-0254000		-0255000		-0256000	
	32	62,8	35,0	32,0	55,0	40,0	0,160	-0323000		-0324000		-0325000		-0326000	
	40	64,9	41,0	38,0	60,0	40,0	0,195	-0403000		-0404000		-0405000		-0406000	
	50	69,0	53,0	50,0	70,0	40,0	0,280	-0503000		-0504000		-0505000		-0506000	
	65	73,1	70,0	66,0	80,0	40,0	0,580	-0653000		-0654000		-0655000		-0656000	
	80	92,3	85,0	81,0	90,0	55,0	0,900	-0803000		-0804000		-0805000		-0806000	
	100	96,4	104,0	100,0	100,0	55,0	1,120	-1003000		-1004000		-1005000		-1006000	

EP: elektrochemisch poliert

PharmCom-Bogen 45° ASME DIN 11865-BL-C	Art.-Nr. 10307-							AISI 316L-1.4435							
	DN	A	B	C	D	E	Gew.	Art.-Nr.	Preis	Art.-Nr.	Preis	Art.-Nr.	Preis	Art.-Nr.	Preis
	mm	mm	mm	mm	mm	mm	kg	Ra<0,8/1,6	EUR	Ra<0,8	EUR	Ra<0,4	EUR	Ra<0,25EP	EUR
	0,5"	57,2	12,7	9,4	25,4	46,7	0,060	-0123000		-0124000		-0125000		-0126000	
	0,75"	57,2	19,05	15,75	25,4	46,7	0,090	-0343000		-0344000		-0345000		-0346000	
	1"	57,2	25,4	22,1	38,1	41,4	0,110	-1003000		-1004000		-1005000		-1006000	
	1,5"	63,5	38,1	34,8	57,2	39,8	0,240	-1123000		-1124000		-1125000		-1126000	
	2"	76,2	50,8	47,5	76,2	44,6	0,350	-2003000		-2004000		-2005000		-2006000	
	2,5"	85,7	63,5	60,2	95,3	47,0	0,450	-2123000		-2124000		-2125000		-2126000	
	3"	92,1	76,2	72,9	114,3	44,8	0,650	-3003000		-3004000		-3005000		-3006000	
	4"	114,3	101,6	97,4	152,4	51,2	1,250	-4003000		-4004000		-4005000		-4006000	

EP: elektrochemisch poliert

PharmCom-Bogen 45° ISO DIN 11865-BL-B	Art.-Nr. 10308-							AISI 316L-1.4435							
	DN	A	B	C	D	E	Gew.	Art.-Nr.	Preis	Art.-Nr.	Preis	Art.-Nr.	Preis	Art.-Nr.	Preis
	mm	mm	mm	mm	mm	mm	kg	Ra<0,8/1,6	EUR	Ra<0,8	EUR	Ra<0,4	EUR	Ra<0,25EP	EUR
	8	33,3	13,5	10,3	20,0	25,0	0,040	-0083000		-0084000		-0085000		-0086000	
	10	36,3	17,2	14,0	28,0	25,0	0,040	-0103000		-0104000		-0105000		-0106000	
	15	37,4	21,3	18,1	30,0	25,0	0,060	-0153000		-0154000		-0155000		-0156000	
	20	51,8	26,9	23,7	28,5	40,0	0,120	-0203000		-0204000		-0205000		-0206000	
	25	55,7	33,7	29,7	38,0	40,0	0,180	-0253000		-0254000		-0255000		-0256000	
	32	59,7	42,4	38,4	47,5	40,0	0,220	-0323000		-0324000		-0325000		-0326000	
	40	63,6	48,3	44,3	57,0	40,0	0,300	-0403000		-0404000		-0405000		-0406000	
	50	71,5	60,3	56,3	76,0	40,0	0,400	-0503000		-0504000		-0505000		-0506000	
	65	94,4	76,1	72,1	95,0	55,0	0,820	-0653000		-0654000		-0655000		-0656000	
	80	102,4	88,9	84,3	114,5	55,0	1,140	-0803000		-0804000		-0805000		-0806000	
	100	118,2	114,3	109,7	152,5	55,0	1,650	-1003000		-1004000		-1005000		-1006000	

EP: elektrochemisch poliert
Preis auf Anfrage

10.01.31. PharmCom-T-Stück lang

10.01.31. PharmCom-тройник длинный

Art.-Nr. 10401-							AISI 316L-1.4435							
DN	A	B	C	D	E	Gew.	Art.-Nr.	Preis	Art.-Nr.	Preis	Art.-Nr.	Preis	Art.-Nr.	Preis
mm	mm	mm	mm	mm	mm	kg	Ra<0,8/1,6	EUR	Ra<0,8	EUR	Ra<0,4	EUR	Ra<0,25EP	EUR
10	35,0	13,0	10,0			0,040	-0103000		-0104000		-0105000		-0106000	
15	35,0	19,0	16,0			0,060	-0153000		-0154000		-0155000		-0156000	
20	40,0	23,0	20,0			0,100	-0203000		-0204000		-0205000		-0206000	
25	50,0	29,0	26,0			0,140	-0253000		-0254000		-0255000		-0256000	
32	55,0	35,0	32,0			0,180	-0323000		-0324000		-0325000		-0326000	
40	60,0	41,0	38,0			0,240	-0403000		-0404000		-0405000		-0406000	
50	80,0	53,0	50,0			0,380	-0503000		-0504000		-0505000		-0506000	
65	105,0	70,0	66,0			0,800	-0653000		-0654000		-0655000		-0656000	
80	130,0	85,0	81,0			1,020	-0803000		-0804000		-0805000		-0806000	
100	155,0	104,0	100,0			1,360	-1003000		-1004000		-1005000		-1006000	

PharmCom-T-Stück lang DIN 11865-T-A

PharmCom - тройник длинный DIN 11865-T-A

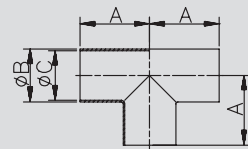

EP: elektrochemisch poliert EP: электрохимическая полировка

Art.-Nr. 10402-							AISI 316L-1.4435							
DN	A	B	C	D	E	Gew.	Art.-Nr.	Preis	Art.-Nr.	Preis	Art.-Nr.	Preis	Art.-Nr.	Preis
mm	mm	mm	mm	mm	mm	kg	Ra<0,8/1,6	EUR	Ra<0,8	EUR	Ra<0,4	EUR	Ra<0,25EP	EUR
0,5"	47,6	12,7	9,4			0,060	-0123000		-0124000		-0125000		-0126000	
0,75"	50,8	19,05	15,75			0,120	-0343000		-0344000		-0345000		-0346000	
1"	54,0	25,4	22,1			0,140	-1003000		-1004000		-1005000		-1006000	
1,5"	60,3	38,1	34,8			0,260	-1123000		-1124000		-1125000		-1126000	
2"	73,0	50,8	47,5			0,400	-2003000		-2004000		-2005000		-2006000	
2,5"	79,4	63,5	60,2			0,560	-2123000		-2124000		-2125000		-2126000	
3"	85,7	76,2	72,9			0,720	-3003000		-3004000		-3005000		-3006000	
4"	104,8	101,6	97,4			1,480	-4003000		-4004000		-4005000		-4006000	

PharmCom-T-Stück lang ASME DIN 11865-T-C

PharmCom - тройник длинный ASME DIN 11865-T-C

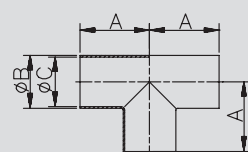

EP: elektrochemisch poliert EP: электрохимическая полировка

Art.-Nr. 10403-							AISI 316L-1.4435							
DN	A	B	C	D	E	Gew.	Art.-Nr.	Preis	Art.-Nr.	Preis	Art.-Nr.	Preis	Art.-Nr.	Preis
mm	mm	mm	mm	mm	mm	kg	Ra<0,8/1,6	EUR	Ra<0,8	EUR	Ra<0,4	EUR	Ra<0,25EP	EUR
8	32,0	13,5	10,3			0,040	-0083000		-0084000		-0085000		-0086000	
10	34,0	17,2	14,0			0,060	-0103000		-0104000		-0105000		-0106000	
15	36,0	21,3	18,1			0,100	-0153000		-0154000		-0155000		-0156000	
20	55,0	26,9	23,7			0,160	-0203000		-0204000		-0205000		-0206000	
25	60,0	33,7	29,7			0,260	-0253000		-0254000		-0255000		-0256000	
32	65,0	42,4	38,4			0,340	-0323000		-0324000		-0325000		-0326000	
40	65,0	48,3	44,3			0,380	-0403000		-0404000		-0405000		-0406000	
50	90,0	60,3	56,3			0,600	-0503000		-0504000		-0505000		-0506000	
65	110,0	76,1	72,1			1,000	-0653000		-0654000		-0655000		-0656000	
80	130,0	88,9	84,3			1,400	-0803000		-0804000		-0805000		-0806000	
100	160,0	114,3	109,7				-1003000		-1004000		-1005000		-1006000	

PharmCom-T-Stück lang ISO DIN 11865-T-B

PharmCom - тройник длинный ISO DIN 11865-T-B

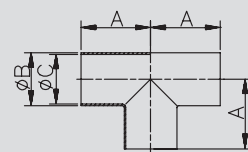

EP: elektrochemisch poliert Preis auf Anfrage EP: электрохимическая полировка цена по запросу

1
2
3
4
5
6
7
8
9
10
11

10.01.32. PharmCom-Reduzier-T-Stück lang DIN + Zoll

10.01.32. PharmCom-переходной тройник длинный DIN + Zoll

PharmCom-Red-T-Stück lang DIN DIN 11865-T-A

PharmCom - переход-тройник длинный DIN DIN 11865-T-A

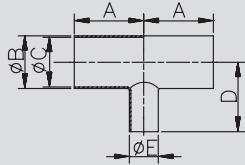

Art.-Nr. 10409-

DN	A	B	C	D	E	Gew.
mm	mm	mm	mm	mm	mm	kg
15-10	35,0	19,0	16,0	35,0	13,0	
20-10	40,0	23,0	20,0	40,0	13,0	0,080
20-15	40,0	23,0	20,0	40,0	19,0	0,100
25-10	50,0	29,0	26,0	50,0	13,0	0,120
25-15	50,0	29,0	26,0	50,0	19,0	0,140
25-20	50,0	29,0	26,0	50,0	23,0	
32-15	55,0	35,0	32,0	55,0	19,0	0,180
32-20	55,0	35,0	32,0	55,0	23,0	
32-25	55,0	35,0	32,0	55,0	29,0	0,180
40-15	60,0	41,0	38,0	60,0	19,0	0,200
40-20	60,0	41,0	38,0	60,0	23,0	
40-25	60,0	41,0	38,0	60,0	29,0	0,220
40-32	60,0	41,0	38,0	60,0	35,0	0,240
50-15	80,0	53,0	50,0	80,0	19,0	0,360
50-20	80,0	53,0	50,0	80,0	23,0	0,380
50-25	80,0	53,0	50,0	80,0	29,0	0,400
50-32	80,0	53,0	50,0	80,0	35,0	0,340
50-40	80,0	53,0	50,0	80,0	41,0	0,420
65-25	105,0	70,0	66,0	80,0	29,0	0,780
65-32	105,0	70,0	66,0	80,0	35,0	0,660
65-40	105,0	70,0	66,0	80,0	41,0	0,820
65-50	105,0	70,0	66,0	80,0	53,0	0,840
80-40	130,0	85,0	81,0	105,0	41,0	1,200
80-50	130,0	85,0	81,0	105,0	53,0	0,900
80-65	130,0	85,0	81,0	105,0	70,0	1,380
100-50	155,0	104,0	100,0	130,0	53,0	1,880
100-65	155,0	104,0	100,0	130,0	70,0	
100-80	155,0	104,0	100,0	130,0	85,0	

EP: elektrochemisch poliert

AISI 316L-1.4435

Art.-Nr.	Preis	Art.-Nr.	Preis	Art.-Nr.	Preis	Art.-Nr.	Preis
Ra<0,8/1,6	EUR	Ra<0,8	EUR	Ra<0,4	EUR	Ra<0,25EP	EUR
-0153010		-0154010		-0155010		-0156010	
-0203010		-0204010		-0205010		-0206010	
-0203015		-0204015		-0205015		-0206015	
-0253010		-0254010		-0255010		-0256010	
-0253015		-0254015		-0255015		-0256015	
-0253020		-0254020		-0255020		-0256020	
-0323015		-0324015		-0325015		-0326015	
-0323020		-0324020		-0325020		-0326020	
-0323025		-0324025		-0325025		-0326025	
-0403015		-0404015		-0405015		-0406015	
-0403020		-0404020		-0405020		-0406020	
-0403025		-0404025		-0405025		-0406025	
-0403032		-0404032		-0405032		-0406032	
-0503015		-0504015		-0505015		-0506015	
-0503020		-0504020		-0505020		-0506020	
-0503025		-0504025		-0505025		-0506025	
-0503032		-0504032		-0505032		-0506032	
-0503040		-0504040		-0505040		-0506040	
-0653025		-0654025		-0655025		-0656025	
-0653032		-0654032		-0655032		-0656032	
-0653040		-0654040		-0655040		-0656040	
-0653050		-0654050		-0655050		-0656050	
-0803040		-0804040		-0805040		-0806040	
-0803050		-0804050		-0805050		-0806050	
-0803065		-0804065		-0805065		-0806065	
-1003050		-1004050		-1005050		-1006050	
-1003065		-1004065		-1005065		-1006065	
-1003080		-1004080		-1005080		-1006080	

EP: электрохимическая полировка

PharmCom-Red-T-Stück lang ASME DIN 11865-T-C

PharmCom - переход-тройник длинный ASME DIN 11865-T-C

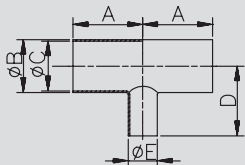

Art.-Nr. 10410-

DN	A	B	C	D	E	Gew.
mm	mm	mm	mm	mm	mm	kg
0,75-0,5"	50,8	19,05	15,75	50,8	12,7	
1-0,5"	54,0	25,4	22,1	54,0	12,7	
1-0,75"	54,0	25,4	22,1	54,0	19,05	
1,5-0,75"	60,3	38,1	34,8	60,3	19,05	
1,5-1"	60,3	38,1	34,8	60,3	25,4	
2-1"	73,0	50,8	47,5	66,7	25,4	0,320
2-1,5"	73,0	50,8	47,5	66,7	38,1	0,360
2,5-1"	79,4	63,5	60,2	73,0	25,4	0,500
2,5-1,5"	79,4	63,5	60,2	73,0	38,1	
2,5-2"	79,4	63,5	60,2	73,0	50,8	0,530
3-1,5"	85,7	76,2	72,9	79,4	38,1	
3-2"	85,7	76,2	72,9	79,4	50,8	
3-2,5"	85,7	76,2	72,9	79,4	63,5	
4-2"	104,8	101,6	97,4	98,4	50,8	
4-2,5"	104,8	101,6	97,4	98,4	63,5	
4-3"	104,8	101,6	97,4	98,4	76,2	

EP: elektrochemisch poliert

Preis auf Anfrage

AISI 316L-1.4435

Art.-Nr.	Preis	Art.-Nr.	Preis	Art.-Nr.	Preis	Art.-Nr.	Preis
Ra<0,8/1,6	EUR	Ra<0,8	EUR	Ra<0,4	EUR	Ra<0,25EP	EUR
-0343012	58,70	-0344012	77,81	-0345012	118,21	-0346012	
-1003012	59,88	-1004012	80,54	-1005012	122,21	-1006012	
-1003034	59,88	-1004034	80,54	-1005034	122,21	-1006034	
-1123034	77,12	-1124034	98,37	-1125034	140,41	-1126034	
-1123100	77,12	-1124100	98,37	-1125100	140,41	-1126100	
-2003100	89,36	-2004100	111,38	-2005100	158,52	-2006100	
-2003112	89,36	-2004112	111,38	-2005112	158,52	-2006112	
-2123100	117,30	-2124100	145,51	-2125100	207,94	-2126100	
-2123112	117,30	-2124112	145,51	-2125112	207,94	-2126112	
-2123200	177,30	-2124200	145,51	-2125200	207,94	-2126200	
-3003112	168,44	-3004112	204,93	-3005112	269,45	-3006112	
-3003200	168,44	-3004200	204,93	-3005200	269,45	-3006200	
-3003212	168,44	-3004212	204,93	-3005212	269,45	-3006212	
-4003200	217,04	-4004200	268,54	-4005200	349,71	-4006200	
-4003212	217,04	-4004212	268,54	-4005212	349,71	-4006212	
-4003300	217,04	-4004300	268,54	-4005300	349,71	-4006300	

EP: электрохимическая полировка

цена по запросу

10.01.33. PharmCom-Reduzier-T-Stück lang ISO

10.01.33. PharmCom-переходной тройник длинный ISO

Art.-Nr. 10411-

AISI 316L-1.4435

DN	A mm	B mm	C mm	D mm	E mm	Gew. kg	Ra<0,8/1,6		Ra<0,8		Ra<0,4		Ra<0,25EP	
							Art.-Nr.	Preis EUR	Art.-Nr.	Preis EUR	Art.-Nr.	Preis EUR	Art.-Nr.	Preis EUR
10-8	34,0	17,2	14,0	34,0	13,5	0,060	-0103008		-0104008		-0105008		-0106008	
15-8	36,0	21,3	18,1	36,0	13,5	0,080	-0153008		-0154008		-0155008		-0156008	
15-10	36,0	21,3	18,1	36,0	17,2	0,080	-0153010		-0154010		-0155010		-0156010	
20-8	55,0	26,9	23,7	55,0	13,5	0,140	-0203008		-0204008		-0205008		-0206008	
20-10	55,0	26,9	23,7	55,0	17,2	0,140	-0203010		-0204010		-0205010		-0206010	
20-15	55,0	26,9	23,7	55,0	21,3	0,140	-0203015		-0204015		-0205015		-0206015	
25-10	60,0	33,7	29,7	60,0	17,2		-0253010		-0254010		-0255010		-0256010	
25-15	60,0	33,7	29,7	60,0	21,3	0,220	-0253015		-0254015		-0255015		-0256015	
25-20	60,0	33,7	29,7	60,0	26,9		-0253020		-0254020		-0255020		-0256020	
32-15	65,0	42,4	38,4	65,0	21,3		-0323015		-0324015		-0325015		-0326015	
32-20	65,0	42,4	38,4	65,0	26,9		-0323020		-0324020		-0325020		-0326020	
32-25	65,0	42,4	38,4	65,0	33,7	0,320	-0323025		-0324025		-0325025		-0326025	
40-15	65,0	48,3	44,3	65,0	21,3	0,360	-0403015		-0404015		-0405015		-0406015	
40-20	65,0	48,3	44,3	65,0	26,9	0,340	-0403020		-0404020		-0405020		-0406020	
40-25	65,0	48,3	44,3	65,0	33,7	0,360	-0403025		-0404025		-0405025		-0406025	
40-32	65,0	48,3	44,3	65,0	42,4	0,400	-0403032		-0404032		-0405032		-0406032	
50-15	90,0	60,3	56,3	90,0	21,3	0,600	-0503015		-0504015		-0505015		-0506015	
50-20	90,0	60,3	56,3	90,0	26,9	0,620	-0503020		-0504020		-0505020		-0506020	
50-25	90,0	60,3	56,3	90,0	33,7	0,620	-0503025		-0504025		-0505025		-0506025	
50-32	90,0	60,3	56,3	90,0	42,4	0,740	-0503032		-0504032		-0505032		-0506032	
50-40	90,0	60,3	56,3	90,0	48,3	0,760	-0503040		-0504040		-0505040		-0506040	
65-25	110,0	76,1	72,1	90,0	33,7	0,980	-0653025		-0654025		-0655025		-0656025	
65-32	110,0	76,1	72,1	90,0	42,4	0,980	-0653032		-0654032		-0655032		-0656032	
65-40	110,0	76,1	72,1	90,0	48,3	1,000	-0653040		-0654040		-0655040		-0656040	
65-50	110,0	76,1	72,1	90,0	60,3	1,020	-0653050		-0654050		-0655050		-0656050	
80-40	130,0	88,9	84,3	110,0	48,3	1,260	-0803040		-0804040		-0805040		-0806040	
80-50	130,0	88,9	84,3	110,0	60,3	1,300	-0803050		-0804050		-0805050		-0806050	
80-65	130,0	88,9	84,3	110,0	76,1	1,700	-0803065		-0804065		-0805065		-0806065	
100-50	160,0	114,3	109,7	130,0	60,3		-1003050		-1004050		-1005050		-1006050	
100-65	160,0	114,3	109,7	130,0	76,1		-1003065		-1004065		-1005065		-1006065	
100-80	160,0	114,3	109,7	130,0	88,9	2,560	-1003080		-1004080		-1005080		-1006080	

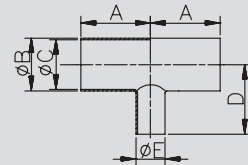

PharmCom-Red-T-St.
lang ISO
DIN 11865-T-B

PharmCom - перех-
од - тройник длинн-
ый ISO
DIN 11865-T-B

EP: elektrochemisch poliert
Preis auf Anfrage

EP: электрохимическая полировка
цена по запросу

1
2
3
4
5
6
7
8
9
10
11

10.01.34. PharmCom-Membranventil SS

10.01.34. PharmCom-мембранный вентиль SS

PharmCom-Membranventil SS DIN mit Handrad	Art.-Nr. 10501-							AISI 316L-1.4435							
	DN	A	B	C	D	E	Gew.	Art.-Nr.	Preis	Art.-Nr.	Preis	Art.-Nr.	Preis	Art.-Nr.	Preis
	mm	mm	mm	PP/VA	PP/VA	kg	PP/Ra0,8	EUR	VA/Ra0,8	EUR	PP/Ra0,4	EUR	VA/Ra0,4	EUR	
	10														
	15	110,0	19,0	16,0	90,0/101,0	80,0/62,0	-0154300		-0154310		-0155300		-0155310		
	20	119,0	23,0	20,0	102,0/116,0	80,0/62,0	-0204300		-0204310		-0205300		-0205310		
	25	129,0	29,0	26,0	118,5/128,0	94,0/87,0	-0254300		-0254310		-0255300		-0255310		
	32						-0324300		-0324310		-0325300		-0325310		
	40	161,0	41,0	38,0	139,0/165,0	117,0/107,0	-0404300		-0404310		-0405300		-0405310		
	50	192,0	53,0	50,0	172,0/195,0	152,0/107,0	-0504300		-0504310		-0505300		-0505310		
	65	218,0	70,0	66,0			-0654300				-0655300				
	80	256,0	85,0	81,0			-0804300				-0805300				

PP: Kunststoff-Handrad, VA: Edelstahl-Handrad, Membrane EPDM PP: пластмассовая рукоятка VA: рукоятка из нерж. стали, мембрана EPDM
weitere Dichtungen auf Anfrage другие уплотнения по запросу

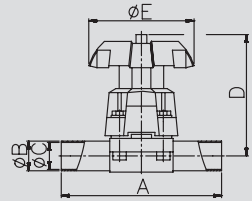

PharmCom-Membranventil SS ASME mit Handrad	Art.-Nr. 10502-							AISI 316L-1.4435							
	DN	A	B	C	D	E	Gew.	Art.-Nr.	Preis	Art.-Nr.	Preis	Art.-Nr.	Preis	Art.-Nr.	Preis
	mm	mm	mm	PP/VA	PP/VA	kg	PP/Ra0,8	EUR	VA/Ra0,8	EUR	PP/Ra0,4	EUR	VA/Ra0,4	EUR	
	0,5"	110,0	12,7	9,4	90,0/101,0	80,0/62,0	-0124300		-0124310		-0125300		-0125310		
	0,75"	119,0	19,05	15,75	102,0/116,0	80,0/62,0	-0344300		-0344310		-0345300		-0345310		
	1"	129,0	25,4	22,1	118,5/128,0	94,0/87,0	-1004300		-1004310		-1005300		-1005310		
	1,5"	161,0	38,1	34,8	139,0/165,0	117,0/107,0	-1124300		-1124310		-1125300		-1125310		
	2"	192,0	50,8	47,5	172,0/195,0	152,0/107,0	-2004300		-2004310		-2005300		-2005310		
	2,5"	218,0	63,5	60,2			-2124300				-2125300				
	3"	256,0	76,2	72,9			-3004300				-3005300				

PP: Kunststoff-Handrad, VA: Edelstahl-Handrad, Membrane EPDM PP: пластмассовая рукоятка VA: рукоятка из нерж. стали, мембрана EPDM
weitere Dichtungen auf Anfrage другие уплотнения по запросу

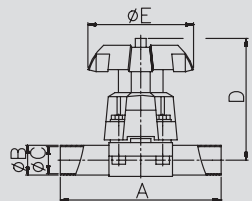

PharmCom-Membranventil SS ISO mit Handrad	Art.-Nr. 10503-							AISI 316L-1.4435							
	DN	A	B	C	D	E	Gew.	Art.-Nr.	Preis	Art.-Nr.	Preis	Art.-Nr.	Preis	Art.-Nr.	Preis
	mm	mm	mm	PP/VA	PP/VA	kg	PP/Ra0,8	EUR	VA/Ra0,8	EUR	PP/Ra0,4	EUR	VA/Ra0,4	EUR	
	8	90,0	13,5	10,3	-/65,0	-/40,0					-0084310			-0085310	
	10						-0104300		-0104310		-0105300		-0105310		
	15	110,0	21,3	18,1	90,0/101,0	80,0/62,0	-0154300		-0154310		-0155300		-0155310		
	20	119,0	26,9	23,7	102,0/116,0	80,0/62,0	-0204300		-0204310		-0205300		-0205310		
	25	129,0	33,7	29,7	118,5/128,0	94,0/87,0	-0254300		-0254310		-0255300		-0255310		
	32						-0324300		-0324310		-0325300		-0325310		
	40	161,0	48,3	44,3	139,0/165,0	117,0/107,0	-0404300		-0404310		-0405300		-0405310		
	50	192,0	60,3	56,3	172,0/195,0	152,0/107,0	-0504300		-0504310		-0505300		-0505310		
	65	218,0	76,1	72,1			-0654300				-0655300				
	80	256,0	88,9	84,3			-0804300				-0805300				

PP: Kunststoff-Handrad, VA: Edelstahl-Handrad, Membrane EPDM PP: пластмассовая рукоятка VA: рукоятка из нерж. стали, мембрана EPDM
weitere Dichtungen auf Anfrage Preis auf Anfrage другие уплотнения по запросу цена по запросу

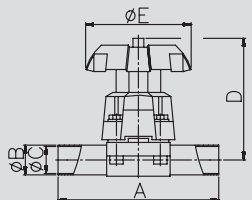

10.01.35. PharmCom-Membranventil SS

10.01.35. PharmCom-мембранный вентиль SS

Art.-Nr. 10501-							AISI 316L-1.4435							
DN	A	B	C	D	E	Gew.	Art.-Nr.	Preis	Art.-Nr.	Preis	Art.-Nr.	Preis	Art.-Nr.	Preis
mm	mm	mm	mm	mm	mm	kg	FC/Ra0,8	EUR	DA/Ra0,8	EUR	FC/Ra0,4	EUR	DA/Ra0,4	EUR
10							-0104330		-0104350		-0105330		-0105350	
15	110,0	19,0	16,0	115,0	68,0		-0154330		-0154350		-0155330		-0155350	
20	119,0	23,0	20,0	148,0	96,0		-0204330		-0204350		-0205330		-0205350	
25	129,0	29,0	26,0	160,0	96,0		-0254330		-0254350		-0255330		-0255350	
32							-0324330		-0324350		-0325330		-0325350	
40	161,0	41,0	38,0	240,0	150,0		-0404330		-0404350		-0405330		-0405350	
50	192,0	53,0	50,0	254,0	150,0		-0504330		-0504350		-0505330		-0505350	
65	218,0	70,0	66,0	344,0	280,0		-0654330		-0654350		-0655330		-0655350	
80	256,0	85,0	81,0	354,0	280,0		-0804330		-0804350		-0805330		-0805350	

FC: Federkraft schließend, DA: doppelt wirkend, Membrane EPDM weitere Dichtungen und Antriebe auf Anfrage
 FC: закрытие пружинное, DA: двойного действия, мембрана EPDM другие уплотнения и привода по запросу

PharmCom-Membranventil SS DIN mit Antrieb

PharmCom мембранный вентиль SS DIN с приводом

Art.-Nr. 10502-							AISI 316L-1.4435							
DN	A	B	C	D	E	Gew.	Art.-Nr.	Preis	Art.-Nr.	Preis	Art.-Nr.	Preis	Art.-Nr.	Preis
mm	mm	mm	mm	mm	mm	kg	FC/Ra0,8	EUR	DA/Ra0,8	EUR	FC/Ra0,4	EUR	DA/Ra0,4	EUR
0,5"	110,0	12,7	9,4	115,0	68,0		-0124330		-0124350		-0125330		-0125350	
0,75"	119,0	19,05	15,75	148,0	96,0		-0344330		-0344350		-0345330		-0345350	
1"	129,0	25,4	22,1	160,0	96,0		-1004330		-1004350		-1005330		-1005350	
1,5"	161,0	38,1	34,8	240,0	150,0		-1124330		-1124350		-1125330		-1125350	
2"	192,0	50,8	47,5	254,0	150,0		-2004330		-2004350		-2005330		-2005350	
2,5"	218,0	63,5	60,2	344,0	280,0		-2124330		-2124350		-2125330		-2125350	
3"	256,0	76,2	72,9	354,0	280,0		-3004330		-3004350		-3005330		-3005350	

FC: Federkraft schließend, DA: doppelt wirkend, Membrane EPDM weitere Dichtungen und Antriebe auf Anfrage
 FC: закрытие пружинное, DA: двойного действия, мембрана EPDM другие уплотнения и привода по запросу

PharmCom-Membranventil SS ASME mit Antrieb

PharmCom мембранный вентиль SS ASME с приводом

Art.-Nr. 10503-							AISI 316L-1.4435							
DN	A	B	C	D	E	Gew.	Art.-Nr.	Preis	Art.-Nr.	Preis	Art.-Nr.	Preis	Art.-Nr.	Preis
mm	mm	mm	mm	mm	mm	kg	FC/Ra0,8	EUR	DA/Ra0,8	EUR	FC/Ra0,4	EUR	DA/Ra0,4	EUR
8	90,0	13,5	10,3	109,0	68,0		-0084330		-0084350		-0085330		-0085350	
10							-0104330		-0104350		-0105330		-0105350	
15	110,0	21,3	18,1	115,0	68,0		-0154330		-0154350		-0155330		-0155350	
20	119,0	26,9	23,7	148,0	96,0		-0204330		-0204350		-0205330		-0205350	
25	129,0	33,7	29,7	160,0	96,0		-0254330		-0254350		-0255330		-0255350	
32							-0324330		-0324350		-0325330		-0325350	
40	161,0	48,3	44,3	240,0	150,0		-0404330		-0404350		-0405330		-0405350	
50	192,0	60,3	56,3	254,0	150,0		-0504330		-0504350		-0505330		-0505350	
65	218,0	76,1	72,1	344,0	280,0		-0654330		-0654350		-0655330		-0655350	
80	256,0	88,9	84,3	354,0	280,0		-0804330		-0804350		-0805330		-0805350	

FC: Federkraft schließend, DA: doppelt wirkend, Membrane EPDM weitere Dichtungen und Antriebe auf Anfrage Preis auf Anfrage
 FC: закрытие пружинное, DA: двойного действия, мембрана EPDM другие уплотнения и привода по запросу цена по запросу

PharmCom-Membranventil SS ISO mit Antrieb

PharmCom мембранный вентиль SS ISO с приводом

1
2
3
4
5
6
7
8
9
10
11

10.01.36. PharmCom-Membranventil GG

10.01.36. PharmCom-мембранный вентиль GG

PharmCom-Membranventil GG DIN mit Handrad	Art.-Nr. 10511-							AISI 316L-1.4435							
	DN	A	B	C	D	E	Gew.	Art.-Nr.	Preis	Art.-Nr.	Preis	Art.-Nr.	Preis	Art.-Nr.	Preis
PharmCom мембранный вентиль GG DIN с рукояткой	mm	mm	mm	PP/VA	PP/VA	kg	PP/Ra0,8	EUR	VA/Ra0,8	EUR	PP/Ra0,4	EUR	VA/Ra0,4	EUR	
	10														
	15	192,0		16,0	90,0/101,0		80,0/62,0	-0154300		-0154310		-0155300		-0155310	
	20	205,0		20,0	102,0/116,0		80,0/62,0	-0204300		-0204310		-0205300		-0205310	
	25	215,0		26,0	118,5/128,0		94,0/87,0	-0254300		-0254310		-0255300		-0255310	
	32							-0324300		-0324310		-0325300		-0325310	
	40	257,0		38,0	139,0/165,0		117,0/107,0	-0404300		-0404310		-0405300		-0405310	
	50	288,0		50,0	172,0/195,0		152,0/107,0	-0504300		-0504310		-0505300		-0505310	
	65	338,0		66,0				-0654300				-0655300			
	80	384,0		81,0				-0804300				-0805300			

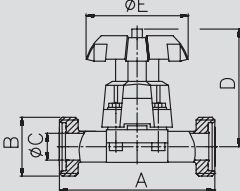

PP: Kunststoff-Handrad, VA: Edelstahl-Handrad, Membrane EPDM
 PP: пластмассовая рукоятка VA: рукоятка из нерж. стали, мембрана EPDM
 weitere Dichtungen auf Anfrage
 другие уплотнения по запросу

PharmCom-Membranventil GG ASME mit Handrad	Art.-Nr. 10512-							AISI 316L-1.4435							
	DN	A	B	C	D	E	Gew.	Art.-Nr.	Preis	Art.-Nr.	Preis	Art.-Nr.	Preis	Art.-Nr.	Preis
PharmCom мембранный вентиль GG ASME с рукояткой	mm	mm	mm	PP/VA	PP/VA	kg	PP/Ra0,8	EUR	VA/Ra0,8	EUR	PP/Ra0,4	EUR	VA/Ra0,4	EUR	
	0,5"	192,0		9,4	90,0/101,0		80,0/62,0	-0124300		-0124310		-0125300		-0125310	
	0,75"	201,0		15,75	102,0/116,0		80,0/62,0	-0344300		-0344310		-0345300		-0345310	
	1"	215,0		22,1	118,5/128,0		94,0/87,0	-1004300		-1004310		-1005300		-1005310	
	1,5"	258,0		34,8	139,0/165,0		117,0/107,0	-1124300		-1124310		-1125300		-1125310	
	2"	289,0		47,5	172,0/195,0		152,0/107,0	-2004300		-2004310		-2005300		-2005310	
	2,5"	338,0		60,2				-2124300				-2125300			
	3"	384,0		72,9				-3004300				-3005300			

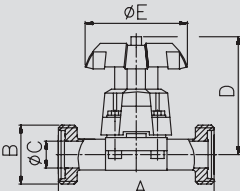

PP: Kunststoff-Handrad, VA: Edelstahl-Handrad, Membrane EPDM
 PP: пластмассовая рукоятка VA: рукоятка из нерж. стали, мембрана EPDM
 weitere Dichtungen auf Anfrage
 другие уплотнения по запросу

PharmCom-Membranventil GG ISO mit Handrad	Art.-Nr. 10513-							AISI 316L-1.4435							
	DN	A	B	C	D	E	Gew.	Art.-Nr.	Preis	Art.-Nr.	Preis	Art.-Nr.	Preis	Art.-Nr.	Preis
PharmCom мембранный вентиль GG ISO с рукояткой	mm	mm	mm	PP/VA	PP/VA	kg	PP/Ra0,8	EUR	VA/Ra0,8	EUR	PP/Ra0,4	EUR	VA/Ra0,4	EUR	
	8	172,0		10,3	-/65,0		-/40,0			-0084310				-0085310	
	10							-0104300		-0104310		-0105300		-0105310	
	15	196,0		18,1	90,0/101,0		80,0/62,0	-0154300		-0154310		-0155300		-0155310	
	20	205,0		23,7	102,0/116,0		80,0/62,0	-0204300		-0204310		-0205300		-0205310	
	25	225,0		29,7	118,5/128,0		94,0/87,0	-0254300		-0254310		-0255300		-0255310	
	32							-0324300		-0324310		-0325300		-0325310	
	40	259,0		44,3	139,0/165,0		117,0/107,0	-0404300		-0404310		-0405300		-0405310	
	50	312,0		56,3	172,0/195,0		152,0/107,0	-0504300		-0504310		-0505300		-0505310	
	65	346,0		72,1				-0654300				-0655300			
	80	384,0		84,3				-0804300				-0805300			

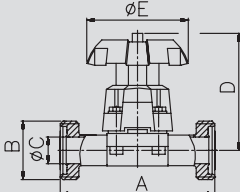

PP: Kunststoff-Handrad, VA: Edelstahl-Handrad, Membrane EPDM
 PP: пластмассовая рукоятка VA: рукоятка из нерж. стали, мембрана EPDM
 weitere Dichtungen auf Anfrage Preis auf Anfrage
 другие уплотнения по запросу цена по запросу

10.01.37. PharmCom-Membranventil GG

10.01.37. PharmCom-мембранный вентиль GG

Art.-Nr. 10511-

							AISI 316L-1.4435							
DN	A	B	C	D	E	Gew.	Art.-Nr.	Preis	Art.-Nr.	Preis	Art.-Nr.	Preis	Art.-Nr.	Preis
mm	mm	mm	mm	mm	mm	kg	FC/Ra0,8	EUR	DA/Ra0,8	EUR	FC/Ra0,4	EUR	DA/Ra0,4	EUR
10							-0104330		-0104350		-0105330		-0105350	
15	192,0		16,0	115,0	68,0		-0154330		-0154350		-0155330		-0155350	
20	205,0		20,0	148,0	96,0		-0204330		-0204350		-0205330		-0205350	
25	215,0		26,0	160,0	96,0		-0254330		-0254350		-0255330		-0255350	
32							-0324330		-0324350		-0325330		-0325350	
40	257,0		38,0	240,0	150,0		-0404330		-0404350		-0405330		-0405350	
50	288,0		50,0	254,0	150,0		-0504330		-0504350		-0505330		-0505350	
65	338,0		66,0	344,0	280,0		-0654330		-0654350		-0655330		-0655350	
80	384,0		81,0	354,0	280,0		-0804330		-0804350		-0805330		-0805350	

FC: Federkraft schließend, DA: doppelt wirkend, Membrane EPDM weitere Dichtungen und Antriebe auf Anfrage
 FC: закрытие пружинное, DA: двойного действия, мембрана EPDM другие уплотнения и привода по запросу

PharmCom-Membranventil GG DIN mit Antrieb

PharmCom мембранный вентиль GG DIN с приводом

Art.-Nr. 10512-

							AISI 316L-1.4435							
DN	A	B	C	D	E	Gew.	Art.-Nr.	Preis	Art.-Nr.	Preis	Art.-Nr.	Preis	Art.-Nr.	Preis
mm	mm	mm	mm	mm	mm	kg	FC/Ra0,8	EUR	DA/Ra0,8	EUR	FC/Ra0,4	EUR	DA/Ra0,4	EUR
0,5"	192,0		9,4	115,0	68,0		-0124330		-0124350		-0125330		-0125350	
0,75"	201,0		15,75	148,0	96,0		-0344330		-0344350		-0345330		-0345350	
1"	215,0		22,1	160,0	96,0		-1004330		-1004350		-1005330		-1005350	
1,5"	258,0		34,8	240,0	150,0		-1124330		-1124350		-1125330		-1125350	
2"	289,0		47,5	254,0	150,0		-2004330		-2004350		-2005330		-2005350	
2,5"	338,0		60,2	344,0	280,0		-2124330		-2124350		-2125330		-2125350	
3"	384,0		72,9	354,0	280,0		-3004330		-3004350		-3005330		-3005350	

FC: Federkraft schließend, DA: doppelt wirkend, Membrane EPDM weitere Dichtungen und Antriebe auf Anfrage
 FC: закрытие пружинное, DA: двойного действия, мембрана EPDM другие уплотнения и привода по запросу

PharmCom-Membranventil GG ASME mit Antrieb

PharmCom мембранный вентиль GG ASME с приводом

Art.-Nr. 10513-

							AISI 316L-1.4435							
DN	A	B	C	D	E	Gew.	Art.-Nr.	Preis	Art.-Nr.	Preis	Art.-Nr.	Preis	Art.-Nr.	Preis
mm	mm	mm	mm	mm	mm	kg	FC/Ra0,8	EUR	DA/Ra0,8	EUR	FC/Ra0,4	EUR	DA/Ra0,4	EUR
8	172,0		10,3	109,0	68,0		-0084330		-0084350		-0085330		-0085350	
10							-0104330		-0104350		-0105330		-0105350	
15	196,0		18,1	115,0	68,0		-0154330		-0154350		-0155330		-0155350	
20	205,0		23,7	148,0	96,0		-0204330		-0204350		-0205330		-0205350	
25	225,0		29,7	160,0	96,0		-0254330		-0254350		-0255330		-0255350	
32							-0324330		-0324350		-0325330		-0325350	
40	259,0		44,3	240,0	150,0		-0404330		-0404350		-0405330		-0405350	
50	312,0		56,3	254,0	150,0		-0504330		-0504350		-0505330		-0505350	
65	346,0		72,1	344,0	280,0		-0654330		-0654350		-0655330		-0655350	
80	384,0		84,3	354,0	280,0		-0804330		-0804350		-0805330		-0805350	

FC: Federkraft schließend, DA: doppelt wirkend, Membrane EPDM weitere Dichtungen und Antriebe auf Anfrage Preis auf Anfrage
 FC: закрытие пружинное, DA: двойного действия, мембрана EPDM другие уплотнения и привода по запросу цена по запросу

PharmCom-Membranventil GG ISO mit Antrieb

PharmCom мембранный вентиль GG ISO с приводом

1
2
3
4
5
6
7
8
9
10
11

10.01.38. PharmCom-Membranventil NF (Nutflansch)

10.01.38. PharmCom-мембранный вентиль NF (фланец с пазом)

PharmCom-Membranventil NF DIN mit Handrad	Art.-Nr. 10521-							AISI 316L-1.4435							
	DN	A	B	C	D	E	Gew.	Art.-Nr.	Preis	Art.-Nr.	Preis	Art.-Nr.	Preis	Art.-Nr.	Preis
PharmCom мембранный вентиль NF DIN с рукояткой	mm	mm	mm	PP/VA	PP/VA	kg	PP/Ra0,8	EUR	VA/Ra0,8	EUR	PP/Ra0,4	EUR	VA/Ra0,4	EUR	
	10														
	15	193,0	59,0	16,0	90,0/101,0	80,0/62,0	-0154300		-0154310		-0155300		-0155310		
	20	202,0	64,0	20,0	102,0/116,0	80,0/62,0	-0204300		-0204310		-0205300		-0205310		
	25	212,0	70,0	26,0	118,5/128,0	94,0/87,0	-0254300		-0254310		-0255300		-0255310		
	32						-0324300		-0324310		-0325300		-0325310		
	40	254,0	82,0	38,0	139,0/165,0	117,0/107,0	-0404300		-0404310		-0405300		-0405310		
	50	285,0	94,0	50,0	172,0/195,0	152,0/107,0	-0504300		-0504310		-0505300		-0505310		
	65	329,0	113,0	66,0			-0654300				-0655300				
	80	375,0	133,0	81,0			-0804300				-0805300				

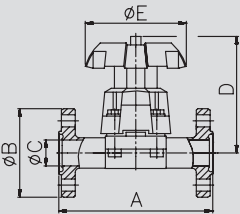

PP: Kunststoff-Handrad, VA: Edelstahl-Handrad, Membrane EPDM PP: пластмассовая рукоятка VA: рукоятка из нерж. стали, мембрана EPDM
weitere Dichtungen auf Anfrage другие уплотнения по запросу

PharmCom-Membranventil NF ASME mit Handrad	Art.-Nr. 10522-							AISI 316L-1.4435							
	DN	A	B	C	D	E	Gew.	Art.-Nr.	Preis	Art.-Nr.	Preis	Art.-Nr.	Preis	Art.-Nr.	Preis
PharmCom мембранный вентиль NF ASME с рукояткой	mm	mm	mm	PP/VA	PP/VA	kg	PP/Ra0,8	EUR	VA/Ra0,8	EUR	PP/Ra0,4	EUR	VA/Ra0,4	EUR	
	0,5"	193,0	54,0	9,4	90,0/101,0	80,0/62,0	-0124300		-0124310		-0125300		-0125310		
	0,75"	202,0	59,0	15,75	102,0/116,0	80,0/62,0	-0344300		-0344310		-0345300		-0345310		
	1"	212,0	66,0	22,1	118,5/128,0	94,0/87,0	-1004300		-1004310		-1005300		-1005310		
	1,5"	254,0	79,0	34,8	139,0/165,0	117,0/107,0	-1124300		-1124310		-1125300		-1125310		
	2"	285,0	92,0	47,5	172,0/195,0	152,0/107,0	-2004300		-2004310		-2005300		-2005310		
	2,5"	329,0	107,0	60,2			-2124300				-2125300				
	3"	371,0	125,0	72,9			-3004300				-3005300				

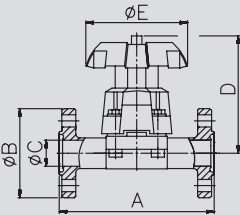

PP: Kunststoff-Handrad, VA: Edelstahl-Handrad, Membrane EPDM PP: пластмассовая рукоятка VA: рукоятка из нерж. стали, мембрана EPDM
weitere Dichtungen auf Anfrage другие уплотнения по запросу

PharmCom-Membranventil NF ISO mit Handrad	Art.-Nr. 10523-							AISI 316L-1.4435							
	DN	A	B	C	D	E	Gew.	Art.-Nr.	Preis	Art.-Nr.	Preis	Art.-Nr.	Preis	Art.-Nr.	Preis
PharmCom мембранный вентиль NF ISO с рукояткой	mm	mm	mm	PP/VA	PP/VA	kg	PP/Ra0,8	EUR	VA/Ra0,8	EUR	PP/Ra0,4	EUR	VA/Ra0,4	EUR	
	8	173,0	54,0	10,3	-/65,0	-/40,0								-0085310	
	10						-0104300		-0104310		-0105300		-0105310		
	15	193,0	62,0	18,1	90,0/101,0	80,0/62,0	-0154300		-0154310		-0155300		-0155310		
	20	202,0	69,0	23,7	102,0/116,0	80,0/62,0	-0204300		-0204310		-0205300		-0205310		
	25	222,0	74,0	29,7	118,5/128,0	94,0/87,0	-0254300		-0254310		-0255300		-0255310		
	32						-0324300		-0324310		-0325300		-0325310		
	40	254,0	88,0	44,3	139,0/165,0	117,0/107,0	-0404300		-0404310		-0405300		-0405310		
	50	303,0	103,0	56,3	172,0/195,0	152,0/107,0	-0504300		-0504310		-0505300		-0505310		
	65	333,0	125,0	72,1			-0654300				-0655300				
	80	375,0	137,0	84,3			-0804300				-0805300				

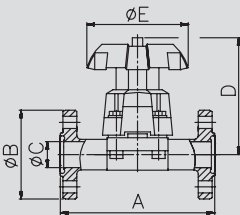

PP: Kunststoff-Handrad, VA: Edelstahl-Handrad, Membrane EPDM PP: пластмассовая рукоятка VA: рукоятка из нерж. стали, мембрана EPDM
weitere Dichtungen auf Anfrage Preis auf Anfrage другие уплотнения по запросу цена по запросу

10.01.39. PharmCom-Membranventil NF (Nutflansch)

10.01.39. PharmCom-мембранный вентиль NF (фланец с пазом)

Art.-Nr. 10521-							AISI 316L-1.4435							
DN	A	B	C	D	E	Gew.	Art.-Nr.	Preis	Art.-Nr.	Preis	Art.-Nr.	Preis	Art.-Nr.	Preis
mm	mm	mm	mm	mm	mm	kg	FC/Ra0,8	EUR	DA/Ra0,8	EUR	FC/Ra0,4	EUR	DA/Ra0,4	EUR
10							-0104330		-0104350		-0105330		-0105350	
15	193,0	59,0	16,0	115,0	68,0		-0154330		-0154350		-0155330		-0155350	
20	202,0	64,0	20,0	148,0	96,0		-0204330		-0204350		-0205330		-0205350	
25	212,0	70,0	26,0	160,0	96,0		-0254330		-0254350		-0255330		-0255350	
32							-0324330		-0324350		-0325330		-0325350	
40	254,0	82,0	38,0	240,0	150,0		-0404330		-0404350		-0405330		-0405350	
50	285,0	94,0	50,0	254,0	150,0		-0504330		-0504350		-0505330		-0505350	
65	329,0	113,0	66,0	344,0	280,0		-0654330		-0654350		-0655330		-0655350	
80	375,0	133,0	81,0	354,0	280,0		-0804330		-0804350		-0805330		-0805350	

FC: Federkraft schließend, DA: doppelt wirkend, Membrane EPDM FC: закрытие пружинное, DA: двойного действия, мембрана EPDM
weitere Dichtungen und Antriebe auf Anfrage другие уплотнения и привода по запросу

PharmCom-Membranventil NF DIN mit Antrieb

PharmCom мембранный вентиль NF DIN с приводом

Art.-Nr. 10522-							AISI 316L-1.4435							
DN	A	B	C	D	E	Gew.	Art.-Nr.	Preis	Art.-Nr.	Preis	Art.-Nr.	Preis	Art.-Nr.	Preis
mm	mm	mm	mm	mm	mm	kg	FC/Ra0,8	EUR	DA/Ra0,8	EUR	FC/Ra0,4	EUR	DA/Ra0,4	EUR
0,5"	193,0	54,0	9,4	115,0	68,0		-0124330		-0124350		-0125330		-0125350	
0,75"	202,0	59,0	15,75	148,0	96,0		-0344330		-0344350		-0345330		-0345350	
1"	212,0	66,0	22,1	160,0	96,0		-1004330		-1004350		-1005330		-1005350	
1,5"	254,0	79,0	34,8	240,0	150,0		-1124330		-1124350		-1125330		-1125350	
2"	285,0	92,0	47,5	254,0	150,0		-2004330		-2004350		-2005330		-2005350	
2,5"	329,0	107,0	60,2	344,0	280,0		-2124330		-2124350		-2125330		-2125350	
3"	371,0	125,0	72,9	354,0	280,0		-3004330		-3004350		-3005330		-3005350	

FC: Federkraft schließend, DA: doppelt wirkend, Membrane EPDM FC: закрытие пружинное, DA: двойного действия, мембрана EPDM
weitere Dichtungen und Antriebe auf Anfrage другие уплотнения и привода по запросу

PharmCom-Membranventil NF ASME mit Antrieb

PharmCom мембранный вентиль NF ASME с приводом

Art.-Nr. 10523-							AISI 316L-1.4435							
DN	A	B	C	D	E	Gew.	Art.-Nr.	Preis	Art.-Nr.	Preis	Art.-Nr.	Preis	Art.-Nr.	Preis
mm	mm	mm	mm	mm	mm	kg	FC/Ra0,8	EUR	DA/Ra0,8	EUR	FC/Ra0,4	EUR	DA/Ra0,4	EUR
8	173,0	54,0	10,3	109,0	68,0		-0084330		-0084350		-0085330		-0085350	
10							-0104330		-0104350		-0105330		-0105350	
15	193,0	62,0	18,1	115,0	68,0		-0154330		-0154350		-0155330		-0155350	
20	202,0	69,0	23,7	148,0	96,0		-0204330		-0204350		-0205330		-0205350	
25	222,0	74,0	29,7	160,0	96,0		-0254330		-0254350		-0255330		-0255350	
32							-0324330		-0324350		-0325330		-0325350	
40	254,0	88,0	44,3	240,0	150,0		-0404330		-0404350		-0405330		-0405350	
50	303,0	103,0	56,3	254,0	150,0		-0504330		-0504350		-0505330		-0505350	
65	333,0	125,0	72,1	344,0	280,0		-0654330		-0654350		-0655330		-0655350	
80	375,0	137,0	84,3	354,0	280,0		-0804330		-0804350		-0805330		-0805350	

FC: Federkraft schließend, DA: doppelt wirkend, Membrane EPDM FC: закрытие пружинное, DA: двойного действия, мембрана EPDM
weitere Dichtungen und Antriebe auf Anfrage Preis auf Anfrage другие уплотнения и привода по запросу цена по запросу

PharmCom-Membranventil NF ISO mit Antrieb

PharmCom мембранный вентиль NF ISO с приводом

1
2
3
4
5
6
7
8
9
10
11

10.01.40. PharmCom-Membranventil NC (Nutclamp)

10.01.40. PharmCom-мембранный вентиль NC (кламп с пазом)

PharmCom-Membranventil NC DIN mit Handrad	Art.-Nr. 10531-							AISI 316L-1.4435							
	DN	A	B	C	D	E	Gew.	Art.-Nr.	Preis	Art.-Nr.	Preis	Art.-Nr.	Preis	Art.-Nr.	Preis
	mm	mm	mm	PP/VA	PP/VA	kg	PP/Ra0,8	EUR	VA/Ra0,8	EUR	PP/Ra0,4	EUR	VA/Ra0,4	EUR	
	10									-0104310				-0105310	
	15	189,0	34,0	16,0	90,0/101,0	80,0/62,0		-0154300		-0154310		-0155300		-0155310	
	20	198,0	50,5	20,0	102,0/116,0	80,0/62,0		-0204300		-0204310		-0205300		-0205310	
	25	209,0	50,5	26,0	118,5/128,0	94,0/87,0		-0254300		-0254310		-0255300		-0255310	
	32							-0324300		-0324310		-0325300		-0325310	
	40	252,0	64,0	38,0	139,0/165,0	117,0/107,0		-0404300		-0404310		-0405300		-0405310	
	50	284,0	77,5	50,0	172,0/195,0	152,0/107,0		-0504300		-0504310		-0505300		-0505310	
	65	334,0	91,0	66,0				-0654300				-0655300			
	80	376,0	106,0	81,0				-0804300				-0805300			

PP: Kunststoff-Handrad, VA: Edelstahl-Handrad, Membrane EPDM
 PP: пластмассовая рукоятка VA: рукоятка из нерж. стали, мембрана EPDM
 weitere Dichtungen auf Anfrage
 другие уплотнения по запросу

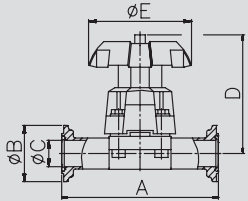

PharmCom-Membranventil NC ASME mit Handrad	Art.-Nr. 10532-							AISI 316L-1.4435							
	DN	A	B	C	D	E	Gew.	Art.-Nr.	Preis	Art.-Nr.	Preis	Art.-Nr.	Preis	Art.-Nr.	Preis
	mm	mm	mm	PP/VA	PP/VA	kg	PP/Ra0,8	EUR	VA/Ra0,8	EUR	PP/Ra0,4	EUR	VA/Ra0,4	EUR	
	0,5"	189,0	34,0	9,4	90,0/101,0	80,0/62,0		-0124300		-0124310		-0125300		-0125310	
	0,75"	198,0	34,0	15,75	102,0/116,0	80,0/62,0		-0344300		-0344310		-0345300		-0345310	
	1"	209,0	50,5	22,1	118,5/128,0	94,0/87,0		-1004300		-1004310		-1005300		-1005310	
	1,5"	252,0	64,0	34,8	139,0/165,0	117,0/107,0		-1124300		-1124310		-1125300		-1125310	
	2"	284,0	77,5	47,5	172,0/195,0	152,0/107,0		-2004300		-2004310		-2005300		-2005310	
	2,5"	336,0	91,0	60,2				-2124300				-2125300			
	3"	376,0	106,0	72,9				-3004300				-3005300			

PP: Kunststoff-Handrad, VA: Edelstahl-Handrad, Membrane EPDM
 PP: пластмассовая рукоятка VA: рукоятка из нерж. стали, мембрана EPDM
 weitere Dichtungen auf Anfrage
 другие уплотнения по запросу

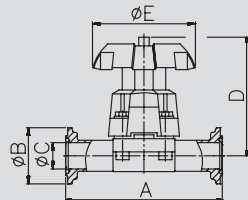

PharmCom-Membranventil NC ISO mit Handrad	Art.-Nr. 10533-							AISI 316L-1.4435							
	DN	A	B	C	D	E	Gew.	Art.-Nr.	Preis	Art.-Nr.	Preis	Art.-Nr.	Preis	Art.-Nr.	Preis
	mm	mm	mm	PP/VA	PP/VA	kg	PP/Ra0,8	EUR	VA/Ra0,8	EUR	PP/Ra0,4	EUR	VA/Ra0,4	EUR	
	8	169,0	34,0	10,3	-/65,0	-/40,0				-0084310				-0085310	
	10							-0104300		-0104310		-0105300		-0105310	
	15	191,0	34,0	18,1	90,0/101,0	80,0/62,0		-0154300		-0154310		-0155300		-0155310	
	20	200,0	50,5	23,7	102,0/116,0	80,0/62,0		-0204300		-0204310		-0205300		-0205310	
	25	220,0	50,5	29,7	118,5/128,0	94,0/87,0		-0254300		-0254310		-0255300		-0255310	
	32							-0324300		-0324310		-0325300		-0325310	
	40	254,0	64,0	44,3	139,0/165,0	117,0/107,0		-0404300		-0404310		-0405300		-0405310	
	50	309,0	91,0	56,3	172,0/195,0	152,0/107,0		-0504300		-0504310		-0505300		-0505310	
	65	338,0	106,0	72,1				-0654300				-0655300			
	80	381,0	119,0	84,3				-0804300				-0805300			

PP: Kunststoff-Handrad, VA: Edelstahl-Handrad, Membrane EPDM
 PP: пластмассовая рукоятка VA: рукоятка из нерж. стали, мембрана EPDM
 weitere Dichtungen auf Anfrage Preis auf Anfrage
 другие уплотнения по запросу цена по запросу

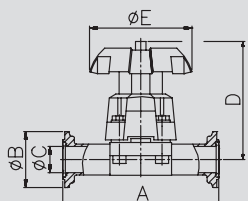

10.01.41. PharmCom-Membranventil NC (Nutclamp)

10.01.41. PharmCom-мембранный вентиль NC (зажим с пазом)

Art.-Nr. 10531-							AISI 316L-1.4435							
DN	A	B	C	D	E	Gew.	Art.-Nr.	Preis	Art.-Nr.	Preis	Art.-Nr.	Preis	Art.-Nr.	Preis
	mm	mm	mm	mm	mm	kg	FC/Ra0,8	EUR	DA/Ra0,8	EUR	FC/Ra0,4	EUR	DA/Ra0,4	EUR
10							-0104330		-0104350		-0105330		-0105350	
15	189,0	34,0	16,0	115,0	68,0		-0154330		-0154350		-0155330		-0155350	
20	198,0	50,5	20,0	148,0	96,0		-0204330		-0204350		-0205330		-0205350	
25	209,0	50,5	26,0	160,0	96,0		-0254330		-0254350		-0255330		-0255350	
32							-0324330		-0324350		-0325330		-0325350	
40	252,0	64,0	38,0	240,0	150,0		-0404330		-0404350		-0405330		-0405350	
50	284,0	77,5	50,0	254,0	150,0		-0504330		-0504350		-0505330		-0505350	
65	334,0	91,0	66,0	344,0	280,0		-0654330		-0654350		-0655330		-0655350	
80	376,0	106,0	81,0	354,0	280,0		-0804330		-0804350		-0805330		-0805350	

FC: Federkraft schließend, DA: doppelt wirkend, Membrane EPDM weitere Dichtungen und Antriebe auf Anfrage
 FC: закрытие пружинное, DA: двойного действия, мембрана EPDM другие уплотнения и привода по запросу

PharmCom-Membranventil NC DIN mit Antrieb

PharmCom мембранный вентиль NC DIN с приводом

Art.-Nr. 10532-							AISI 316L-1.4435							
DN	A	B	C	D	E	Gew.	Art.-Nr.	Preis	Art.-Nr.	Preis	Art.-Nr.	Preis	Art.-Nr.	Preis
	mm	mm	mm	mm	mm	kg	FC/Ra0,8	EUR	DA/Ra0,8	EUR	FC/Ra0,4	EUR	DA/Ra0,4	EUR
0,5"	189,0	34,0	9,4	115,0	68,0		-0124330		-0124350		-0125330		-0125350	
0,75"	198,0	34,0	15,75	148,0	96,0		-0344330		-0344350		-0345330		-0345350	
1"	209,0	50,5	22,1	160,0	96,0		-1004330		-1004350		-1005330		-1005350	
1,5"	252,0	64,0	34,8	240,0	150,0		-1124330		-1124350		-1125330		-1125350	
2"	284,0	77,5	47,5	254,0	150,0		-2004330		-2004350		-2005330		-2005350	
2,5"	336,0	91,0	60,2	344,0	280,0		-2124330		-2124350		-2125330		-2125350	
3"	376,0	106,0	72,9	354,0	280,0		-3004330		-3004350		-3005330		-3005350	

FC: Federkraft schließend, DA: doppelt wirkend, Membrane EPDM weitere Dichtungen und Antriebe auf Anfrage
 FC: закрытие пружинное, DA: двойного действия, мембрана EPDM другие уплотнения и привода по запросу

PharmCom-Membranventil NC ASME mit Antrieb

PharmCom мембранный вентиль NC ASME с приводом

Art.-Nr. 10533-							AISI 316L-1.4435							
DN	A	B	C	D	E	Gew.	Art.-Nr.	Preis	Art.-Nr.	Preis	Art.-Nr.	Preis	Art.-Nr.	Preis
	mm	mm	mm	mm	mm	kg	FC/Ra0,8	EUR	DA/Ra0,8	EUR	FC/Ra0,4	EUR	DA/Ra0,4	EUR
8	169,0	34,0	10,3	109,0	68,0		-0084330		-0084350		-0085330		-0085350	
10							-0104330		-0104350		-0105330		-0105350	
15	191,0	34,0	18,1	115,0	68,0		-0154330		-0154350		-0155330		-0155350	
20	200,0	50,5	23,7	148,0	96,0		-0204330		-0204350		-0205330		-0205350	
25	220,0	50,5	29,7	160,0	96,0		-0254330		-0254350		-0255330		-0255350	
32							-0324330		-0324350		-0325330		-0325350	
40	254,0	64,0	44,3	240,0	150,0		-0404330		-0404350		-0405330		-0405350	
50	309,0	91,0	56,3	254,0	150,0		-0504330		-0504350		-0505330		-0505350	
65	338,0	106,0	72,1	344,0	280,0		-0654330		-0654350		-0655330		-0655350	
80	381,0	119,0	84,3	354,0	280,0		-0804330		-0804350		-0805330		-0805350	

FC: Federkraft schließend, DA: doppelt wirkend, Membrane EPDM weitere Dichtungen und Antriebe auf Anfrage Preis auf Anfrage
 FC: закрытие пружинное, DA: двойного действия, мембрана EPDM другие уплотнения и привода по запросу цена по запросу

PharmCom-Membranventil NC ISO mit Antrieb

PharmCom мембранный вентиль NC ISO с приводом

1
2
3
4
5
6
7
8
9
10
11

10.01.42. PharmCom-Membranventil TC

10.01.42. PharmCom-мембранный вентиль TC

PharmCom-Membranventil TC DIN mit Handrad	Art.-Nr. 10541-							AISI 316L-1.4435							
	DN	A	B	C	D	E	Gew.	Art.-Nr.	Preis	Art.-Nr.	Preis	Art.-Nr.	Preis	Art.-Nr.	Preis
PharmCom- мембранный вентиль TC DIN с рукояткой	mm	mm	mm	PP/VA	PP/VA	kg	PP/Ra0,8	EUR	VA/Ra0,8	EUR	PP/Ra0,4	EUR	VA/Ra0,4	EUR	
	10														
	15	108,0	34,0	16,0	90,0/101,0	80,0/62,0	-0154300		-0154310		-0155300		-0155310		
	20	118,0	34,0	20,0	102,0/116,0	80,0/62,0	-0204300		-0204310		-0205300		-0205310		
	25	127,0	50,5	26,0	118,5/128,0	94,0/87,0	-0254300		-0254310		-0255300		-0255310		
	32						-0324300		-0324310		-0325300		-0325310		
	40	159,0	50,5	38,0	139,0/165,0	117,0/107,0	-0404300		-0404310		-0405300		-0405310		
	50	191,0	64,0	50,0	172,0/195	152,0/107,0	-0504300		-0504310		-0505300		-0505310		
	65	216,0	91,0	66,0			-0654300				-0655300				
	80	254,0	106,0	81,0			-0804300				-0805300				

PP: Kunststoff-Handrad, VA: Edelstahl-Handrad, Membrane EPDM PP: пластмассовая рукоятка VA: рукоятка из нерж. стали, мембрана EPDM
weitere Dichtungen auf Anfrage другие уплотнения по запросу

PharmCom-Membranventil TC ASME mit Handrad	Art.-Nr. 10542-							AISI 316L-1.4435							
	DN	A	B	C	D	E	Gew.	Art.-Nr.	Preis	Art.-Nr.	Preis	Art.-Nr.	Preis	Art.-Nr.	Preis
PharmCom мембранный вентиль TC ASME с рукояткой	mm	mm	mm	PP/VA	PP/VA	kg	PP/Ra0,8	EUR	VA/Ra0,8	EUR	PP/Ra0,4	EUR	VA/Ra0,4	EUR	
	0,5"	108,0	25,0	9,4	90,0/101,0	80,0/62,0	-0124300		-0124310		-0125300		-0125310		
	0,75"	118,0	25,0	15,75	102,0/116,0	80,0/62,0	-0344300		-0344310		-0345300		-0345310		
	1"	127,0	50,5	22,1	118,5/128,0	94,0/87,0	-1004300		-1004310		-1005300		-1005310		
	1,5"	159,0	50,5	34,8	139,0/165,0	117,0/107,0	-1124300		-1124310		-1125300		-1125310		
	2"	191,0	64,0	47,5	172,0/195,0	152,0/107,0	-2004300		-2004310		-2005300		-2005310		
	2,5"	216,0	77,5	60,2			-2124300				-2125300				
	3"	254,0	91,0	72,9			-3004300				-3005300				

PP: Kunststoff-Handrad, VA: Edelstahl-Handrad, Membrane EPDM PP: пластмассовая рукоятка VA: рукоятка из нерж. стали, мембрана EPDM
weitere Dichtungen auf Anfrage другие уплотнения по запросу

PharmCom-Membranventil TC ISO mit Handrad	Art.-Nr. 10543-							AISI 316L-1.4435							
	DN	A	B	C	D	E	Gew.	Art.-Nr.	Preis	Art.-Nr.	Preis	Art.-Nr.	Preis	Art.-Nr.	Preis
PharmCom мембранный вентиль TC ISO с рукояткой	mm	mm	mm	PP/VA	PP/VA	kg	PP/Ra0,8	EUR	VA/Ra0,8	EUR	PP/Ra0,4	EUR	VA/Ra0,4	EUR	
	8	90,0	13,5	10,3	-/65,0	-/40,0					-0084310			-0085310	
	10						-0104300		-0104310		-0105300		-0105310		
	15	108,0	34,0	18,1	90,0/101,0	80,0/62,0	-0154300		-0154310		-0155300		-0155310		
	20	118,0	50,5	23,7	102,0/116,0	80,0/62,0	-0204300		-0204310		-0205300		-0205310		
	25	127,0	50,5	29,7	118,5/128,0	94,0/87,0	-0254300		-0254310		-0255300		-0255310		
	32						-0324300		-0324310		-0325300		-0325310		
	40	159,0	64,0	44,3	139,0/165,0	117,0/107,0	-0404300		-0404310		-0405300		-0405310		
	50	191,0	77,5	56,3	172,0/195,0	152,0/107,0	-0504300		-0504310		-0505300		-0505310		
	65	216,0	91,0	72,1			-0654300				-0655300				
	80	254,0	106,0	84,3			-0804300				-0805300				

PP: Kunststoff-Handrad, VA: Edelstahl-Handrad, Membrane EPDM PP: пластмассовая рукоятка VA: рукоятка из нерж. стали, мембрана EPDM
weitere Dichtungen auf Anfrage Preis auf Anfrage другие уплотнения по запросу цена по запросу

10.01.43. PharmCom-Membranventil TC

10.01.43. PharmCom-мембранный вентиль TC

Art.-Nr. 10541-							AISI 316L-1.4435							
DN	A	B	C	D	E	Gew.	Art.-Nr.	Preis	Art.-Nr.	Preis	Art.-Nr.	Preis	Art.-Nr.	Preis
mm	mm	mm	mm	mm	mm	kg	FC/Ra0,8	EUR	DA/Ra0,8	EUR	FC/Ra0,4	EUR	DA/Ra0,4	EUR
10							-0104330		-0104350		-0105330		-0105350	
15	108,0	34,0	16,0	115,0	68,0		-0154330		-0154350		-0155330		-0155350	
20	118,0	34,0	20,0	148,0	96,0		-0204330		-0204350		-0205330		-0205350	
25	127,0	50,5	26,0	160,0	96,0		-0254330		-0254350		-0255330		-0255350	
32							-0324330		-0324350		-0325330		-0325350	
40	159,0	50,5	38,0	240,0	150,0		-0404330		-0404350		-0405330		-0405350	
50	191,0	64,0	50,0	254,0	150,0		-0504330		-0504350		-0505330		-0505350	
65	216,0	91,0	66,0	344,0	280,0		-0654330		-0654350		-0655330		-0655350	
80	254,0	106,0	81,0	354,0	280,0		-0804330		-0804350		-0805330		-0805350	

FC: Federkraft schließend, DA: doppelt wirkend, Membrane EPDM weitere Dichtungen und Antriebe auf Anfrage
 FC: закрытие пружинное, DA: двойного действия, мембрана EPDM другие уплотнения и привода по запросу

PharmCom-Membranventil TC DIN mit Antrieb

PharmCom мембранный вентиль TC DIN с приводом

Art.-Nr. 10542-							AISI 316L-1.4435							
DN	A	B	C	D	E	Gew.	Art.-Nr.	Preis	Art.-Nr.	Preis	Art.-Nr.	Preis	Art.-Nr.	Preis
mm	mm	mm	mm	mm	mm	kg	FC/Ra0,8	EUR	DA/Ra0,8	EUR	FC/Ra0,4	EUR	DA/Ra0,4	EUR
0,5"	108,0	25,0	9,4	115,0	68,0		-0124330		-0124350		-0125330		-0125350	
0,75"	118,0	25,0	15,75	148,0	96,0		-0344330		-0344350		-0345330		-0345350	
1"	127,0	50,5	22,1	160,0	96,0		-1004330		-1004350		-1005330		-1005350	
1,5"	159,0	50,5	34,8	240,0	150,0		-1124330		-1124350		-1125330		-1125350	
2"	191,0	64,0	47,5	254,0	150,0		-2004330		-2004350		-2005330		-2005350	
2,5"	216,0	77,5	60,2	344,0	280,0		-2124330		-2124350		-2125330		-2125350	
3"	254,0	91,0	72,9	354,0	280,0		-3004330		-3004350		-3005330		-3005350	

FC: Federkraft schließend, DA: doppelt wirkend, Membrane EPDM weitere Dichtungen und Antriebe auf Anfrage
 FC: закрытие пружинное, DA: двойного действия, мембрана EPDM другие уплотнения и привода по запросу

PharmCom-Membranventil TC ASME mit Antrieb

PharmCom мембранный вентиль TC ASME с приводом

Art.-Nr. 10543-							AISI 316L-1.4435							
DN	A	B	C	D	E	Gew.	Art.-Nr.	Preis	Art.-Nr.	Preis	Art.-Nr.	Preis	Art.-Nr.	Preis
mm	mm	mm	mm	mm	mm	kg	FC/Ra0,8	EUR	DA/Ra0,8	EUR	FC/Ra0,4	EUR	DA/Ra0,4	EUR
8	90,0	13,5	10,3	109,0	68,0		-0084330		-0084350		-0085330		-0085350	
10							-0104330		-0104350		-0105330		-0105350	
15	108,0	34,0	18,1	115,0	68,0		-0154330		-0154350		-0155330		-0155350	
20	118,0	50,5	23,7	148,0	96,0		-0204330		-0204350		-0205330		-0205350	
25	127,0	50,5	29,7	160,0	96,0		-0254330		-0254350		-0255330		-0255350	
32							-0324330		-0324350		-0325330		-0325350	
40	159,0	64,0	44,3	240,0	150,0		-0404330		-0404350		-0405330		-0405350	
50	191,0	77,5	56,3	254,0	150,0		-0504330		-0504350		-0505330		-0505350	
65	216,0	91,0	72,1	344,0	280,0		-0654330		-0654350		-0655330		-0655350	
80	254,0	106,0	84,3	354,0	280,0		-0804330		-0804350		-0805330		-0805350	

FC: Federkraft schließend, DA: doppelt wirkend, Membrane EPDM weitere Dichtungen und Antriebe auf Anfrage Preis auf Anfrage
 FC: закрытие пружинное, DA: двойного действия, мембрана EPDM другие уплотнения и привода по запросу цена по запросу

PharmCom-Membranventil TC ISO mit Antrieb

PharmCom мембранный вентиль TC ISO с приводом

1
2
3
4
5
6
7
8
9
10
11

10.01.44. PharmCom-Rohr

10.01.44. PharmCom-труба

PharmCom-Rohr DIN
DIN 11866-A

Art.-Nr. 10801-

AISI 316L-1.4435

PharmCom-труба
DIN DIN 11866-A

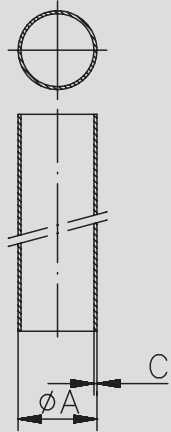

DN	A	B	C	D	E	Gew.	Art.-Nr.	Preis	Art.-Nr.	Preis
mm	mm	mm	mm	mm	mm	kg/m	Ra < 0,8	EUR	Ra < 0,4	EUR
10	13,0		1,50			0,432	-0103031		-0103043	
15	19,0		1,50			0,658	-0153031		-0153043	
20	23,0		1,50			0,808	-0203031		-0203043	
25	29,0		1,50			1,034	-0253031		-0253043	
32	35,0		1,50			1,260	-0323031		-0323043	
40	41,0		1,50			1,485	-0403031		-0403043	
50	53,0		1,50			1,937	-0503031		-0503043	
65	70,0		2,00			3,409	-0653031		-0653043	
80	85,0		2,00			4,162	-0803031		-0803043	
100	104,0		2,00			5,114	-1003031		-1003043	

PharmCom-Rohr
ASME
DIN 11866-C

Art.-Nr. 10802-

AISI 316L-1.4435

PharmCom-труба
ASME DIN 11866-C

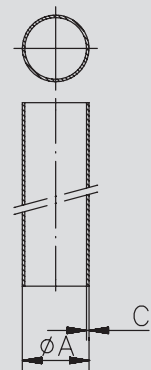

DN	A	B	C	D	E	Gew.	Art.-Nr.	Preis	Art.-Nr.	Preis
mm	mm	mm	mm	mm	mm	kg/m	Ra < 0,8	EUR	Ra < 0,4	EUR
0,5"	12,7		1,65			0,457	-0123031		-0123043	
0,75"	19,5		1,65			0,720	-0343031		-0343043	
1"	25,4		1,65			0,982	-1003031		-1003043	
1,5"	38,1		1,65			1,508	-1123031		-1123043	
2"	50,8		1,65			2,033	-2003031		-2003043	
2,5"	63,5		1,65			2,558	-2123031		-2123043	
3"	76,2		1,65			3,084	-3003031		-3003043	
4"	101,6		2,11			5,263	-4003031		-4003043	

PharmCom-Rohr ISO
DIN 11866-B

Art.-Nr. 10803-

AISI 316L-1.4435

PharmCom-труба
ISO DIN 11866-B

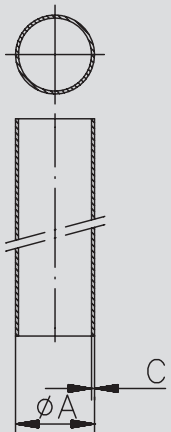

DN	A	B	C	D	E	Gew.	Art.-Nr.	Preis	Art.-Nr.	Preis
mm	mm	mm	mm	mm	mm	kg/m	Ra < 0,8	EUR	Ra < 0,4	EUR
8	13,5		1,60			0,477	-0083031		-0083043	
10	17,2		1,60			0,626	-0103031		-0103043	
15	21,3		1,60			0,790	-0153031		-0153043	
20	26,9		1,60			1,015	-0203031		-0203043	
25	33,7		2,00			1,589	-0253031		-0253043	
32	42,4		2,00			2,026	-0323031		-0323043	
40	48,3		2,00			2,321	-0403031		-0403043	
50	60,3		2,00			2,923	-0503031		-0503043	
65	76,1		2,00			3,715	-0653031		-0653043	
80	88,9		2,30			4,993	-0803031		-0803043	
100	114,3		2,30			6,458	-1003031		-1003043	

Preis auf Anfrage

цена по запросу

10.02.01 HyCom-Verschraubung EPDM

10.02.01. HyCom-Соединитель резьбовой EPDM

Art.-Nr. 10101-

DN	A mm	B mm	C mm	D mm	E mm	Gew. kg	AISI 316L-1.4404			
							Art.-Nr. Ra<0,8 EPDM	Preis EUR	Art.-Nr. Ra<0,4 EPDM	Preis EUR
10	76,0	13,0	38,0			0,101	-0108300		-0109300	
15	76,0	19,0	44,0			0,161	-0158300		-0159300	
20	76,0	23,0	54,0			0,251	-0208300		-0209300	
25	77,0	29,0	63,0			0,401	-0258300		-0259300	
32	88,0	35,0	70,0			0,492	-0328300		-0329300	
40	88,0	41,0	78,0			0,603	-0408300		-0409300	
50	89,0	53,0	92,0			0,783	-0508300		-0509300	
65	113,0	70,0	112,0			1,395	-0658300		-0659300	
80	117,0	85,0	127,0			1,846	-0808300		-0809300	
100	120,0	104,0	148,0			2,477	-1008300		-1009300	

HyCom-Verschraubung DIN DIN 11864-A
HyCom-Штуцер винтовой DIN DIN 11864-A

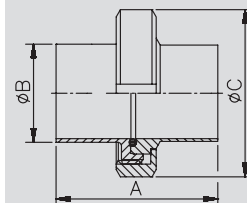

Deltaferritgehalt < 3,0% - wird in Einzelteilen geliefert - weitere Dichtungen siehe 10.01.19
содержание дельта феррита<3.0%-может быть поставлено отдельно - другие уплотнители см.10.01.19

Art.-Nr. 10102-

DN	A mm	B mm	C mm	D mm	E mm	Gew. kg	AISI 316L-1.4404			
							Art.-Nr. Ra<0,8 EPDM	Preis EUR	Art.-Nr. Ra<0,4 EPDM	Preis EUR
0,5"	76,0	12,7	38,0			0,101	-0128300		-0129300	
0,75"	76,0	19,05	44,0			0,161	-0348300		-0349300	
1"	77,0	25,4	63,0			0,441	-1008300		-1009300	
1,5"	88,0	38,1	78,0			0,642	-1128300		-1129300	
2"	89,0	50,8	92,0			0,833	-2008300		-2009300	
2,5"	115,0	63,5	112,0			1,434	-2128300		-2129300	
3"	117,0	76,2	127,0			1,946	-3008300		-3009300	
4"	119,0	101,6	148,0			2,558	-4008300		-4009300	

HyCom-Verschraubung ASME DIN 11864-A
HyCom-Штуцер винтовой ASME DIN 11864-A

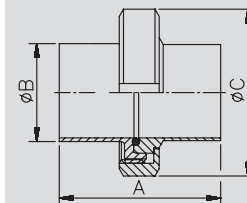

Deltaferritgehalt < 3,0% - wird in Einzelteilen geliefert - weitere Dichtungen siehe 10.01.19
содержание дельта феррита<3.0%-может быть поставлено отдельно - другие уплотнители см.10.01.19

Art.-Nr. 10103-

DN	A mm	B mm	C mm	D mm	E mm	Gew. kg	AISI 316L-1.4404			
							Art.-Nr. Ra<0,8 EPDM	Preis EUR	Art.-Nr. Ra<0,4 EPDM	Preis EUR
8	76,0	13,5	38,0			0,141	-0088300		-0089300	
10	76,0	17,2	44,0			0,201	-0108300		-0109300	
15	78,0	21,3	54,0			0,311	-0158300		-0159300	
20	78,0	26,9	63,0			0,421	-0208300		-0209300	
25	88,0	33,7	70,0			0,512	-0258300		-0259300	
32	88,0	42,4	78,0			0,643	-0328300		-0329300	
40	90,0	48,3	92,0			0,903	-0408300		-0409300	
50	114,0	60,3	112,0			1,574	-0508300		-0509300	
65	117,0	76,1	127,0			2,105	-0658300		-0659300	
80	122,0	88,9	148,0			3,056	-0808300		-0809300	
100	130,0	114,3	178,0				-1008300		-1009300	

HyCom-Verschraubung ISO DIN 11864-A
HyCom-Штуцер винтовой ISO DIN 11864-A

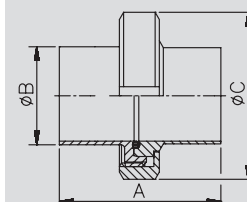

Deltaferritgehalt < 3,0% - wird in Einzelteilen geliefert - weitere Dichtungen siehe 10.01.19
содержание дельта феррита<3.0%-может быть поставлено отдельно - другие уплотнители см.10.01.19

1
2
3
4
5
6
7
8
9
10
11

10.02.02. HyCom-Verschraubung FKM

10.02.02. HyCom-Соединитель резьбовой FKM

HyCom-Verschraubung DIN DIN 11864-A

HyCom-Завинчиватель DIN DIN 11864-A

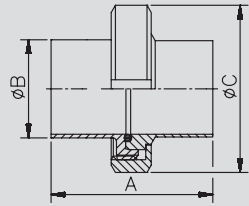

Art.-Nr. 10101-

DN	A	B	C	D	E	Gew.
mm	mm	mm	mm	mm	mm	kg
10	76,0	13,0	38,0			0,101
15	76,0	19,0	44,0			0,161
20	76,0	23,0	54,0			0,251
25	77,0	29,0	63,0			0,402
32	88,0	35,0	70,0			0,494
40	88,0	41,0	78,0			0,606
50	89,0	53,0	92,0			0,787
65	113,0	70,0	112,0			1,399
80	117,0	85,0	127,0			1,851
100	120,0	104,0	148,0			2,485

AISI 316L-1.4404

Art.-Nr.	Preis	Art.-Nr.	Preis
Ra<0,8 FKM	EUR	Ra<0,4 FKM	EUR
-0108400		-0109400	
-0158400		-0159400	
-0208400		-0209400	
-0258400		-0259400	
-0328400		-0329400	
-0408400		-0409400	
-0508400		-0509400	
-0658400		-0659400	
-0808400		-0809400	
-1008400		-1009400	

Deltaferritgehalt < 3,0% - wird in Einzelteilen geliefert - weitere Dichtungen siehe 10.01.19

содержание дельта феррита<3.0%-может быть поставлено отдельно - другие уплотнители см.10.01.19

HyCom-Verschraubung ASME DIN 11864-A

HyCom-Завинчиватель ASME DIN 11864-A

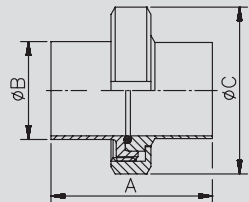

Art.-Nr. 10102-

DN	A	B	C	D	E	Gew.
mm	mm	mm	mm	mm	mm	kg
0,5"	76,0	12,7	38,0			0,101
0,75"	76,0	19,05	44,0			0,161
1"	77,0	25,4	63,0			0,441
1,5"	88,0	38,1	78,0			0,646
2"	89,0	50,8	92,0			0,833
2,5"	115,0	63,5	112,0			1,439
3"	117,0	76,2	127,0			1,950
4"	119,0	101,6	148,0			2,563

AISI 316L-1.4404

Art.-Nr.	Preis	Art.-Nr.	Preis
Ra<0,8 FKM	EUR	Ra<0,4 FKM	EUR
-0128400		-0129400	
-0348400		-0349400	
-1008400		-1009400	
-1128400		-1129400	
-2008400		-2009400	
-2128400		-2129400	
-3008400		-3009400	
-4008400		-4009400	

Deltaferritgehalt < 3,0% - wird in Einzelteilen geliefert - weitere Dichtungen siehe 10.01.19

содержание дельта феррита<3.0%-может быть поставлено отдельно - другие уплотнители см.10.01.19

HyCom-Verschraubung ISO DIN 11864-A

HyCom-Завинчиватель ISO DIN 11864-A

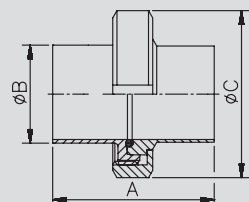

Art.-Nr. 10103-

DN	A	B	C	D	E	Gew.
mm	mm	mm	mm	mm	mm	kg
8	76,0	13,5	38,0			0,141
10	76,0	17,2	44,0			0,201
15	78,0	21,3	54,0			0,311
20	78,0	26,9	63,0			0,422
25	88,0	33,7	70,0			0,515
32	88,0	42,4	78,0			0,646
40	90,0	48,3	92,0			0,906
50	114,0	60,3	112,0			1,578
65	117,0	76,1	127,0			2,110
80	122,0	88,9	148,0			3,062
100	130,0	114,3	178,0			

AISI 316L-1.4404

Art.-Nr.	Preis	Art.-Nr.	Preis
Ra<0,8 FKM	EUR	Ra<0,4 FKM	EUR
-0088400		-0089400	
-0108400		-0109400	
-0158400		-0159400	
-0208400		-0209400	
-0258400		-0259400	
-0328400		-0329400	
-0408400		-0409400	
-0508400		-0509400	
-0658400		-0659400	
-0808400		-0809400	
-1008400		-1009400	

Deltaferritgehalt < 3,0% - wird in Einzelteilen geliefert - weitere Dichtungen siehe 10.01.19

содержание дельта феррита<3.0%-может быть поставлено отдельно - другие уплотнители см.10.01.19

10.02.03. HyCom-Gewindestutzen

10.02.03. HyCom-Патрубок резьбовой

Art.-Nr. 10106-

							AISI 316L-1.4404			
DN	A	B	C	D	E	Gew.	Art.-Nr.	Preis	Art.-Nr.	Preis
mm	mm	mm	mm	mm	mm	kg	Ra<0,8	EUR	Ra<0,4	EUR
10	41,0	13,0	10,0		Rd28x1/8"	0,020	-0108000		-0109000	
15	41,0	19,0	16,0		Rd34x1/8"	0,040	-0158000		-0159000	
20	43,0	23,0	20,0		Rd44x1/6"	0,060	-0208000		-0209000	
25	43,0	29,0	26,0		Rd52x1/6"	0,140	-0258000		-0259000	
32	48,0	35,0	32,0		Rd58x1/6"	0,160	-0328000		-0329000	
40	48,0	41,0	38,0		Rd65x1/6"	0,200	-0408000		-0409000	
50	48,0	53,0	50,0		Rd78x1/6"	0,260	-0508000		-0509000	
65	60,0	70,0	66,0		Rd95x1/6"	0,440	-0658000		-0659000	
80	64,0	85,0	81,0		Rd110x1/4"	0,620	-0808000		-0809000	
100	64,0	104,0	100,0		Rd130x1/4"	0,740	-1008000		-1009000	

Deltaferritgehalt < 3,0% - Rd: Rundgewinde
содержание дельта феррита<3.0% - Rd: круглая резьба

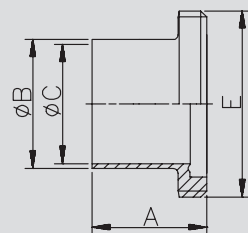

HyCom-Gewindestutzen DIN DIN 11864-A
HyCom-Штуцер резьбовой DIN DIN 11864-A

Art.-Nr. 10107-

							AISI 316L-1.4404			
DN	A	B	C	D	E	Gew.	Art.-Nr.	Preis	Art.-Nr.	Preis
mm	mm	mm	mm	mm	mm	kg	Ra<0,8	EUR	Ra<0,4	EUR
0,5"	41,0	12,7	9,4		Rd28x1/8"	0,020	-0128000		-0129000	
0,75"	41,0	19,05	15,75		Rd34x1/8"	0,040	-0348000		-0349000	
1"	43,0	25,4	22,1		Rd52x1/6"	0,160	-1008000		-1009000	
1,5"	48,5	38,1	34,8		Rd65x1/6"	0,220	-1128000		-1129000	
2"	48,5	50,8	47,5		Rd78x1/6"	0,270	-2008000		-2009000	
2,5"	60,0	63,5	60,2		Rd95x1/6"	0,440	-2128000		-2129000	
3"	64,0	76,2	72,9		Rd110x1/4"	0,640	-3008000		-3009000	
4"	64,0	101,6	97,4		Rd130x1/4"	0,760	-4008000		-4009000	

Deltaferritgehalt < 3,0% - Rd: Rundgewinde
содержание дельта феррита<3.0% - Rd: круглая резьба

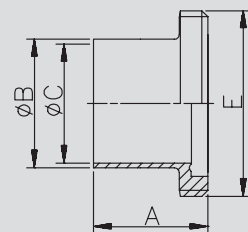

HyCom-Gewindestutzen ASME DIN 11864-A
HyCom-Штуцер резьбовой ASME DIN 11864-A

Art.-Nr. 10108-

							AISI 316L-1.4404			
DN	A	B	C	D	E	Gew.	Art.-Nr.	Preis	Art.-Nr.	Preis
mm	mm	mm	mm	mm	mm	kg	Ra<0,8	EUR	Ra<0,4	EUR
8	41,0	13,5	10,3		Rd28x1/8"	0,040	-0088000		-0089000	
10	41,0	17,2	14,0		Rd34x1/8"	0,060	-0108000		-0109000	
15	43,0	21,3	18,1		Rd44x1/6"	0,120	-0158000		-0159000	
20	43,0	26,9	23,7		Rd52x1/6"	0,140	-0208000		-0209000	
25	48,0	33,7	29,7		Rd58x1/6"	0,180	-0258000		-0259000	
32	48,0	42,4	38,4		Rd65x1/6"	0,220	-0328000		-0329000	
40	49,0	48,3	44,3		Rd78x1/6"	0,300	-0408000		-0409000	
50	60,0	60,3	56,3		Rd95x1/6"	0,480	-0508000		-0509000	
65	64,0	76,1	72,1		Rd110x1/4"	0,720	-0658000		-0659000	
80	64,0	88,9	84,3		Rd130x1/4"	0,880	-0808000		-0809000	
100	68,0	114,3	109,7		Rd160x1/4"	1,660	-1008000		-1009000	

Deltaferritgehalt < 3,0% - Rd: Rundgewinde Preis auf Anfrage
содержание дельта феррита<3.0% Rd: круглая резьба цена по запросу

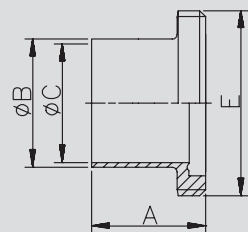

HyCom-Gewindestutzen ISO DIN 11864-A
HyCom-Штуцер резьбовой ISO DIN 11864-A

1
2
3
4
5
6
7
8
9
10
11

10.02.04. HyCom-Bundstutzen

10.02.04. HyCom- Патрубок соединительный

HyCom-Bundstutzen
DIN
DIN 11864-A

Art.-Nr. 10111-

AISI 316L-1.4404

DN	A	B	C	D	E	Gew.	Art.-Nr. Ra<0,8	Preis EUR	Art.-Nr. Ra<0,4	Preis EUR
mm	mm	mm	mm	mm	mm	kg				
10	39,0	13,0	10,0			0,020	-0108000		-0109000	
15	39,0	19,0	16,0			0,040	-0158000		-0159000	
20	38,0	23,0	20,0			0,080	-0208000		-0209000	
25	40,0	29,0	26,0			0,100	-0258000		-0259000	
32	47,0	35,0	32,0			0,140	-0328000		-0329000	
40	47,0	41,0	38,0			0,160	-0408000		-0409000	
50	48,0	53,0	50,0			0,200	-0508000		-0509000	
65	61,0	70,0	66,0			0,420	-0658000		-0659000	
80	61,0	85,0	81,0			0,500	-0808000		-0809000	
100	66,0	104,0	100,0			0,760	-1008000		-1009000	

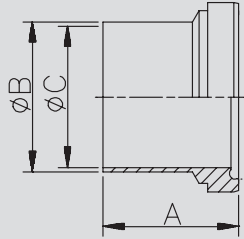

Deltaferritgehalt < 3,0%
содержание дельта феррита<3.0%

HyCom-Bundstutzen
ASME
DIN 11864-A

Art.-Nr. 10112-

AISI 316L-1.4404

DN	A	B	C	D	E	Gew.	Art.-Nr. Ra<0,8	Preis EUR	Art.-Nr. Ra<0,4	Preis EUR
mm	mm	mm	mm	mm	mm	kg				
0,5"	39,0	12,7	9,4			0,020	-0128000		-0129000	
0,75"	39,0	19,05	15,75			0,040	-0348000		-0349000	
1"	40,0	25,4	22,1			0,120	-1008000		-1009000	
1,5"	46,5	38,1	34,8			0,180	-1128000		-1129000	
2"	47,5	50,8	47,5			0,240	-2008000		-2009000	
2,5"	63,0	63,5	60,2			0,460	-2128000		-2129000	
3"	61,0	76,2	72,9			0,580	-3008000		-3009000	
4"	65,0	101,6	97,4			0,820	-4008000		-4009000	

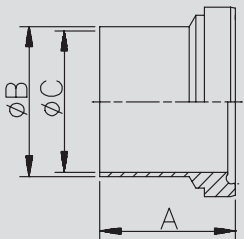

Deltaferritgehalt < 3,0%
содержание дельта феррита<3.0%

HyCom-Bundstutzen
ISO
DIN 11864-A

Art.-Nr. 10113-

AISI 316L-1.4404

DN	A	B	C	D	E	Gew.	Art.-Nr. Ra<0,8	Preis EUR	Art.-Nr. Ra<0,4	Preis EUR
mm	mm	mm	mm	mm	mm	kg				
8	39,0	13,5	10,3			0,040	-0088000		-0089000	
10	39,0	17,2	14,0			0,060	-0108000		-0109000	
15	40,0	21,3	18,1			0,080	-0158000		-0159000	
20	41,0	26,9	23,7			0,120	-0208000		-0209000	
25	47,0	33,7	29,7			0,140	-0258000		-0259000	
32	47,0	42,4	38,4			0,180	-0328000		-0329000	
40	48,0	48,3	44,3			0,280	-0408000		-0409000	
50	62,0	60,3	56,3			0,560	-0508000		-0509000	
65	61,0	76,1	72,1			0,660	-0658000		-0659000	
80	68,0	88,9	84,3			1,200	-0808000		-0809000	
100	72,0	114,3	109,7			1,440	-1008000		-1009000	

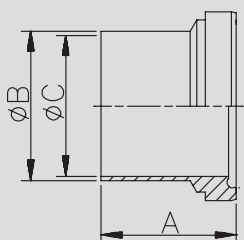

Deltaferritgehalt < 3,0% Preis auf Anfrage
содержание дельта феррита<3.0% цена по запросу

10.02.05. HyCom-Verschraubung (kurze Ausführung)

10.02.05. HyCom-Соединитель резьбовой

Art.-Nr. 10101-							AISI 316L-1.4404							
DN	A	B	C	D	E	Gew.	Art.-Nr.	Preis	Art.-Nr.	Preis	Art.-Nr.	Preis	Art.-Nr.	Preis
mm	mm	mm	mm	mm	mm	kg	Ra<0,8 EPDM	EUR	Ra<0,8 FKM	EUR	Ra<0,4 EPDM	EUR	Ra<0,4 FKM	EUR
25	42,0	29,0	63,0			0,361	-0251300		-0251400		-0252300		-0252400	
32	48,0	35,0	70,0			0,442	-0321300		-0321400		-0322300		-0322400	
40	50,0	41,0	78,0			0,543	-0401300		-0401400		-0402300		-0402400	
50	54,0	53,0	92,0			0,723	-0501300		-0501400		-0502300		-0502400	
65	62,0	70,0	112,0			1,225	-0651300		-0651400		-0652300		-0652400	
80	72,0	85,0	127,0			1,656	-0801300		-0801400		-0802300		-0802400	
100	86,0	104,0	148,0			2,307	-1001300		-1001400		-1002300		-1002400	

HyCom-Verschraubung DIN DIN E 11853
HyCom-Завинчиватель DIN DIN E 11853

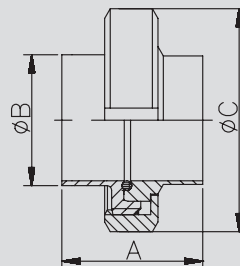

wird in Einzelteilen geliefert - weitere Dichtungen siehe 10.01.19
может быть поставлено отдельно - другие уплотнители см.10.01.19

Art.-Nr. 10106-							AISI 316L-1.4404			
DN	A	B	C	D	E	Gew.	Art.-Nr.	Preis	Art.-Nr.	Preis
mm	mm	mm	mm	mm	mm	kg	Ra<0,8	EUR	Ra<0,4	EUR
25	26,0	29,0	26,0			Rd52x1/6"	0,120	-0251000	-0252000	
32	30,0	35,0	32,0			Rd58x1/6"	0,140	-0321000	-0322000	
40	31,0	41,0	38,0			Rd65x1/6"	0,170	-0401000	-0402000	
50	31,0	53,0	50,0			Rd78x1/6"	0,230	-0501000	-0502000	
65	36,0	70,0	66,0			Rd95x1/6"	0,360	-0651000	-0652000	
80	42,0	85,0	81,0			Rd110x1/4"	0,530	-0801000	-0802000	
100	50,0	104,0	100,0			Rd130x1/4"	0,670	-1001000	-1002000	

HyCom-Gewindestutzen DIN DIN E 11853
HyCom-Завинчиватель DIN DIN E 11853

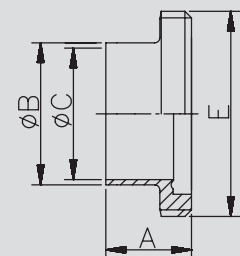

Art.-Nr. 10111-							AISI 316L-1.4404			
DN	A	B	C	D	E	Gew.	Art.-Nr.	Preis	Art.-Nr.	Preis
mm	mm	mm	mm	mm	mm	kg	Ra<0,8	EUR	Ra<0,4	EUR
25	22,0	29,0	26,0				0,080	-0251000	-0252000	
32	25,0	35,0	32,0				0,110	-0321000	-0322000	
40	26,0	41,0	38,0				0,130	-0401000	-0402000	
50	30,0	53,0	50,0				0,170	-0501000	-0502000	
65	34,0	70,0	66,0				0,330	-0651000	-0652000	
80	38,0	85,0	81,0				0,400	-0801000	-0802000	
100	46,0	104,0	100,0				0,660	-1001000	-1002000	

HyCom-Bundstutzen DIN DIN E 11853
HyCom-Штуцер соединительный DIN DIN E 11853

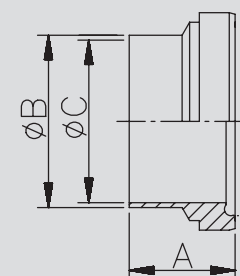

Preis auf Anfrage
цена по запросу

1
2
3
4
5
6
7
8
9
10
11

10.02.06. HyCom-Flanschverbindung EPDM

10.02.06. HyCom-Фланцевый соединитель EPDM

HyCom-Flanschverbindung DIN DIN 11864-A
HyCom-Фланец соединительный DIN DIN 11864-A

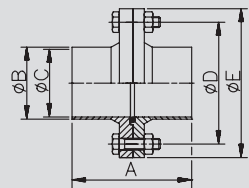

Art.-Nr. 10159-

DN	A	B	C	D	E	Gew.
mm	mm	mm	mm	mm	mm	kg
10	80,0	13,0	10,0	37,0	54,0	0,401
15	80,0	19,0	16,0	42,0	59,0	0,481
20	80,0	23,0	20,0	47,0	64,0	0,561
25	80,0	29,0	26,0	53,0	70,0	0,621
32	90,0	35,0	32,0	59,0	76,0	0,742
40	90,0	41,0	38,0	65,0	82,0	0,803
50	90,0	53,0	50,0	77,0	94,0	0,963
65	108,0	70,0	66,0	95,0	113,0	1,445
80	116,0	85,0	81,0	112,0	133,0	2,226
100	116,0	104,0	100,0	137,0	159,0	3,307
125	120,0	129,0	125,0	161,0	183,0	
150	120,0	154,0	150,0	188,0	213,0	

AISI 316L-1.4404

Art.-Nr.	Preis	Art.-Nr.	Preis
Ra<0,8 EPDM	EUR	Ra<0,4 EPDM	EUR
-0108300		-0109300	
-0158300		-0159300	
-0208300		-0209300	
-0258300		-0259300	
-0328300		-0329300	
-0408300		-0409300	
-0508300		-0509300	
-0658300		-0659300	
-0808300		-0809300	
-1008300		-1009300	
-1258300		-1259300	
-1508300		-1509300	

Deltaferritgehalt < 3,0% - wird in Einzelteilen geliefert - weitere Dichtungen siehe 10.01.19

содержание дельта феррита<3.0%-может быть поставлено отдельно - другие уплотнители см.10.01.19

HyCom-Flanschverbindung ASME DIN 11864-A
HyCom-Фланец соединительный ASME DIN 11864-A

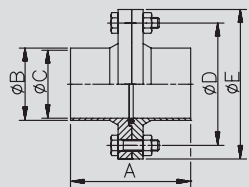

Art.-Nr. 10160-

DN	A	B	C	D	E	Gew.
mm	mm	mm	mm	mm	mm	kg
0,5"	80,0	12,7	9,4	35,0	52,0	0,421
0,75"	80,0	19,05	15,75	40,0	57,0	0,521
1"	80,0	25,4	22,1	49,0	66,0	0,601
1,5"	90,0	38,1	34,8	62,0	79,0	0,762
2"	90,0	50,8	47,5	75,0	92,0	0,963
2,5"	108,0	63,5	60,2	89,0	107,0	1,284
3"	112,0	76,2	72,9	104,0	125,0	2,126
4"	116,0	101,6	97,4	135,0	157,0	3,288

AISI 316L-1.4404

Art.-Nr.	Preis	Art.-Nr.	Preis
Ra<0,8 EPDM	EUR	Ra<0,4 EPDM	EUR
-0128300		-0129300	
-0348300		-0349300	
-1008300		-1009300	
-1128300		-1129300	
-2008300		-2009300	
-2128300		-2129300	
-3008300		-3009300	
-4008300		-4009300	

Deltaferritgehalt < 3,0% - wird in Einzelteilen geliefert - weitere Dichtungen siehe 10.01.19

содержание дельта феррита<3.0%-может быть поставлено отдельно - другие уплотнители см.10.01.19

HyCom-Flanschverbindung ISO DIN 11864-A
HyCom-Фланец соединительный ISO DIN 11864-A

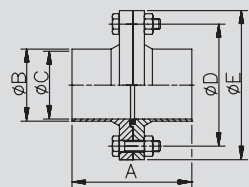

Art.-Nr. 10161-

DN	A	B	C	D	E	Gew.
mm	mm	mm	mm	mm	mm	kg
8	80,0	13,5	10,3	37,0	54,0	0,401
10	80,0	17,2	14,0	42,0	59,0	0,481
15	80,0	21,3	18,1	45,0	62,0	0,521
20	80,0	26,9	23,7	52,0	69,0	0,621
25	90,0	33,7	29,7	57,0	74,0	0,722
32	90,0	42,4	38,4	65,0	82,0	0,823
40	90,0	48,3	44,3	71,0	88,0	0,923
50	108,0	60,3	56,3	85,0	103,0	1,204
65	112,0	76,1	72,1	104,0	125,0	2,125
80	116,0	88,9	84,3	116,0	137,0	2,326
100	116,0	114,3	109,7	146,0	168,0	3,688

AISI 316L-1.4404

Art.-Nr.	Preis	Art.-Nr.	Preis
Ra<0,8 EPDM	EUR	Ra<0,4 EPDM	EUR
-0088300		-0089300	
-0108300		-0109300	
-0158300		-0159300	
-0208300		-0209300	
-0258300		-0259300	
-0328300		-0329300	
-0408300		-0409300	
-0508300		-0509300	
-0658300		-0659300	
-0808300		-0809300	
-1008300		-1009300	

Deltaferritgehalt < 3,0% - wird in Einzelteilen geliefert - weitere Dichtungen siehe 10.01.19 Preis auf Anfrage

содержание дельта феррита<3.0%-может быть поставлено отдельно - другие уплотнители см.10.01.19 цена по запросу

10.02.07. HyCom-Flanschverbindung FKM

10.02.07. HyCom-Фланцевый соединитель FKM

Art.-Nr. 10159-

DN	A mm	B mm	C mm	D mm	E mm	Gew. kg	AISI 316L-1.4404			
							Art.-Nr. Ra<0,8 FKM	Preis EUR	Art.-Nr. Ra<0,4FKM	Preis EUR
10	80,0	13,0	10,0	37,0	54,0	0,401	-0108400		-0109400	
15	80,0	19,0	16,0	42,0	59,0	0,481	-0158400		-0159400	
20	80,0	23,0	20,0	47,0	64,0	0,561	-0208400		-0209400	
25	80,0	29,0	26,0	53,0	70,0	0,622	-0258400		-0259400	
32	90,0	35,0	32,0	59,0	76,0	0,744	-0328400		-0329400	
40	90,0	41,0	38,0	65,0	82,0	0,806	-0408400		-0409400	
50	90,0	53,0	50,0	77,0	94,0	0,967	-0508400		-0509400	
65	108,0	70,0	66,0	95,0	113,0	1,449	-0658400		-0659400	
80	116,0	85,0	81,0	112,0	133,0	2,231	-0808400		-0809400	
100	116,0	104,0	100,0	137,0	159,0	3,315	-1008400		-1009400	
125	120,0	129,0	125,0	161,0	183,0		-1258400		-1259400	
150	120,0	154,0	150,0	188,0	213,0		-1508400		-1509400	

Deltaferritgehalt < 3,0% - wird in Einzelteilen geliefert - weitere Dichtungen siehe 10.01.19
содержание дельта феррита<3.0%-может быть поставлено отдельно - другие уплотнители см.10.01.19

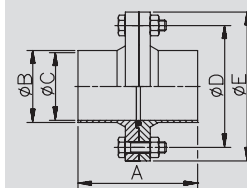

Art.-Nr. 10160-

DN	A mm	B mm	C mm	D mm	E mm	Gew. kg	AISI 316L-1.4404			
							Art.-Nr. Ra<0,8 FKM	Preis EUR	Art.-Nr. Ra<0,4FKM	Preis EUR
0,5"	80,0	12,7	9,4	35,0	52,0	0,421	-0128400		-0129400	
0,75"	80,0	19,05	15,75	40,0	57,0	0,521	-0348400		-0349400	
1"	80,0	25,4	22,1	49,0	66,0	0,601	-1008400		-1009400	
1,5"	90,0	38,1	34,8	62,0	79,0	0,762	-1128400		-1129400	
2"	90,0	50,8	47,5	75,0	92,0	0,963	-2008400		-2009400	
2,5"	108,0	63,5	60,2	89,0	107,0	1,284	-2128400		-2129400	
3"	112,0	76,2	72,9	104,0	125,0	2,126	-3008400		-3009400	
4"	116,0	101,6	97,4	135,0	157,0	3,288	-4008400		-4009400	

Deltaferritgehalt < 3,0% - wird in Einzelteilen geliefert - weitere Dichtungen siehe 10.01.19
содержание дельта феррита<3.0%-может быть поставлено отдельно - другие уплотнители см.10.01.19

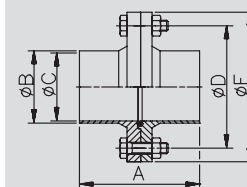

Art.-Nr. 10161-

DN	A mm	B mm	C mm	D mm	E mm	Gew. kg	AISI 316L-1.4404			
							Art.-Nr. Ra<0,8 FKM	Preis EUR	Art.-Nr. Ra<0,4FKM	Preis EUR
8	80,0	13,5	10,3	37,0	54,0	0,401	-0088400		-0089400	
10	80,0	17,2	14,0	42,0	59,0	0,481	-0108400		-0109400	
15	80,0	21,3	18,1	45,0	62,0	0,521	-0158400		-0159400	
20	80,0	26,9	23,7	52,0	69,0	0,602	-0208400		-0209400	
25	90,0	33,7	29,7	57,0	74,0	0,725	-0258400		-0259400	
32	90,0	42,4	38,4	65,0	82,0	0,826	-0328400		-0329400	
40	90,0	48,3	44,3	71,0	88,0	0,926	-0408400		-0409400	
50	108,0	60,3	56,3	85,0	103,0	1,204	-0508400		-0509400	
65	112,0	76,1	72,1	104,0	125,0	2,130	-0658400		-0659400	
80	116,0	88,9	84,3	116,0	137,0	2,326	-0808400		-0809400	
100	116,0	114,3	109,7	146,0	168,0	3,697	-1008400		-1009400	

Deltaferritgehalt < 3,0% - wird in Einzelteilen geliefert - weitere Dichtungen siehe 10.01.19 Preis auf Anfrage
содержание дельта феррита<3.0%-может быть поставлено отдельно - другие уплотнители см.10.01.19 цена по запросу

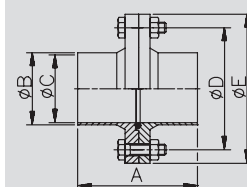

1
2
3
4
5
6
7
8
9
10
11

10.02.08. HyCom-Nutflansch

10.02.08. HyCom-Фланец с пазом

HyCom-Nutflansch
DIN
DIN 11864-A

Art.-Nr. 10163-

AISI 316L-1.4404

DN	A	B	C	D	E	Gew.	Art.-Nr. Ra<0,8	Preis EUR	Art.-Nr. Ra<0,4	Preis EUR
mm	mm	mm	mm	mm	mm	kg				
10	41,5	13,0	10,0	37,0	54,0	0,160	-0108000		-0109000	
15	41,5	19,0	16,0	42,0	59,0	0,200	-0158000		-0159000	
20	41,5	23,0	20,0	47,0	64,0	0,240	-0208000		-0209000	
25	41,5	29,0	26,0	53,0	70,0	0,280	-0258000		-0259000	
32	46,5	35,0	32,0	59,0	76,0	0,340	-0328000		-0329000	
40	46,5	41,0	38,0	65,0	82,0	0,360	-0408000		-0409000	
50	46,5	53,0	50,0	77,0	94,0	0,440	-0508000		-0509000	
65	55,5	70,0	66,0	95,0	113,0	0,640	-0658000		-0659000	
80	59,5	85,0	81,0	112,0	133,0	0,940	-0808000		-0809000	
100	59,5	104,0	100,0	137,0	159,0	1,480	-1008000		-1009000	
125	61,5	129,0	125,0	161,0	183,0		-1258000		-1259000	
150	61,5	154,0	150,0	188,0	213,0		-1508000		-1509000	

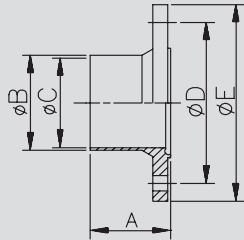

Deltaferritgehalt < 3,0%
содержание дельта феррита<3.0%

HyCom-Nutflansch
ASME
DIN 11864-A

Art.-Nr. 10164-

AISI 316L-1.4404

DN	A	B	C	D	E	Gew.	Art.-Nr. Ra<0,8	Preis EUR	Art.-Nr. Ra<0,4	Preis EUR
mm	mm	mm	mm	mm	mm	kg				
0,5"	41,5	12,7	9,4	35,0	52,0	0,160	-0128000		-0129000	
0,75"	41,5	19,05	15,75	40,0	57,0	0,200	-0348000		-0349000	
1"	41,5	25,4	22,1	49,0	66,0	0,260	-1008000		-1009000	
1,5"	46,5	38,0	34,8	62,0	79,0	0,340	-1128000		-1129000	
2"	46,5	51,0	47,5	75,0	92,0	0,440	-2008000		-2009000	
2,5"	55,5	63,5	60,2	89,0	107,0	0,560	-2128000		-2129000	
3"	57,5	76,1	72,9	104,0	125,0	0,900	-3008000		-3009000	
4"	59,5	101,6	97,4	135,0	157,0	1,480	-4008000		-4009000	

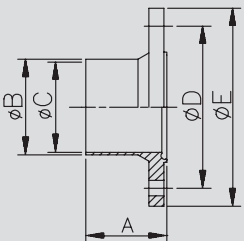

Deltaferritgehalt < 3,0%
содержание дельта феррита<3.0%

HyCom-Nutflansch
ISO
DIN 11864-A

Art.-Nr. 10165-

AISI 316L-1.4404

DN	A	B	C	D	E	Gew.	Art.-Nr. Ra<0,8	Preis EUR	Art.-Nr. Ra<0,4	Preis EUR
mm	mm	mm	mm	mm	mm	kg				
8	41,5	13,5	10,3	37,0	54,0	0,160	-0088000		-0089000	
10	41,5	17,2	14,0	42,0	59,0	0,200	-0108000		-0109000	
15	41,5	21,3	18,1	45,0	62,0	0,220	-0158000		-0159000	
20	41,5	26,9	23,7	52,0	69,0	0,260	-0208000		-0209000	
25	46,5	33,7	29,7	57,0	74,0	0,320	-0258000		-0259000	
32	46,5	42,4	38,4	65,0	82,0	0,360	-0328000		-0329000	
40	46,5	48,3	44,3	71,0	88,0	0,420	-0408000		-0409000	
50	55,5	60,3	56,3	85,0	103,0	0,560	-0508000		-0509000	
65	57,5	76,1	72,1	104,0	125,0	0,900	-0658000		-0659000	
80	59,5	88,9	84,3	116,0	137,0	1,000	-0808000		-0809000	
100	59,5	114,3	109,7	146,0	168,0	1,660	-1008000		-1009000	

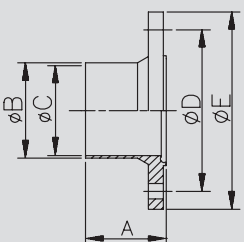

Deltaferritgehalt < 3,0% Preis auf Anfrage
содержание дельта феррита<3.0% цена по запросу

10.02.09. HyCom-Bundflansch

10.02.09. HyCom-Фланец соединительный

Art.-Nr. 10166-

AISI 316L-1.4404

DN	A	B	C	D	E	Gew.	Art.-Nr.	Preis	Art.-Nr.	Preis
mm	mm	mm	mm	mm	mm	kg	Ra<0,8	EUR	Ra<0,4	EUR
10	40,0	13,0	10,0	37,0	54,0	0,160	-0108000		-0109000	
15	40,0	19,0	16,0	42,0	59,0	0,200	-0158000		-0159000	
20	40,0	23,0	20,0	47,0	64,0	0,240	-0208000		-0209000	
25	40,0	29,0	26,0	53,0	70,0	0,260	-0258000		-0259000	
32	45,0	35,0	32,0	59,0	76,0	0,320	-0328000		-0329000	
40	45,0	41,0	38,0	65,0	82,0	0,360	-0408000		-0409000	
50	45,0	53,0	50,0	77,0	94,0	0,440	-0508000		-0509000	
65	54,0	70,0	66,0	95,0	113,0	0,640	-0658000		-0659000	
80	58,0	85,0	81,0	112,0	133,0	0,960	-0808000		-0809000	
100	58,0	104,0	100,0	137,0	159,0	1,480	-1008000		-1009000	
125	60,0	129,0	125,0	161,0	183,0		-1258000		-1259000	
150	60,0	154,0	150,0	188,0	213,0		-1508000		-1509000	

HyCom-Bundflansch
DIN
DIN 11864-A

HyCom-Фланец с канавкой DIN
DIN 11864-A

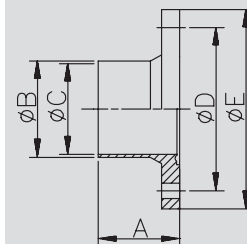

Deltaferritgehalt < 3,0%
содержание дельта феррита<3.0%

Art.-Nr. 10167-

AISI 316L-1.4404

DN	A	B	C	D	E	Gew.	Art.-Nr.	Preis	Art.-Nr.	Preis
mm	mm	mm	mm	mm	mm	kg	Ra<0,8	EUR	Ra<0,4	EUR
0,5"	40,0	12,7	9,4	35,0	52,0	0,200	-0128000		-0129000	
0,75"	40,0	19,05	15,75	40,0	57,0	0,240	-0348000		-0349000	
1"	40,0	25,4	22,1	49,0	66,0	0,260	-1008000		-1009000	
1,5"	45,0	38,0	34,8	62,0	79,0	0,340	-1128000		-1129000	
2"	45,0	51,0	47,5	75,0	92,0	0,440	-2008000		-2009000	
2,5"	54,0	63,5	60,2	89,0	107,0	0,560	-2128000		-2129000	
3"	56,0	76,1	72,9	104,0	125,0	0,900	-3008000		-3009000	
4"	58,0	101,6	97,4	135,0	157,0	1,480	-4008000		-4009000	

HyCom-Bundflansch
ASME
DIN 11864-A

HyCom-Фланец с канавкой ASME
DIN 11864-A

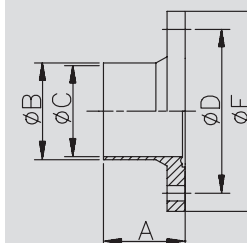

Deltaferritgehalt < 3,0%
содержание дельта феррита<3.0%

Art.-Nr. 10168-

AISI 316L-1.4404

DN	A	B	C	D	E	Gew.	Art.-Nr.	Preis	Art.-Nr.	Preis
mm	mm	mm	mm	mm	mm	kg	Ra<0,8	EUR	Ra<0,4	EUR
8	40,0	13,5	10,3	37,0	54,0	0,160	-0088000		-0089000	
10	40,0	17,2	14,0	42,0	59,0	0,200	-0108000		-0109000	
15	40,0	21,3	18,1	45,0	62,0	0,220	-0158000		-0159000	
20	40,0	26,9	23,7	52,0	69,0	0,260	-0208000		-0209000	
25	45,0	33,7	29,7	57,0	74,0	0,320	-0258000		-0259000	
32	45,0	42,4	38,4	65,0	82,0	0,380	-0328000		-0329000	
40	45,0	48,3	44,3	71,0	88,0	0,420	-0408000		-0409000	
50	54,0	60,3	56,3	85,0	103,0	0,560	-0508000		-0509000	
65	56,0	76,1	72,1	104,0	125,0	0,900	-0658000		-0659000	
80	58,0	88,9	84,3	116,0	137,0	1,000	-0808000		-0809000	
100	58,0	114,3	109,7	146,0	168,0	1,680	-1008000		-1009000	

HyCom-Bundflansch
ISO
DIN 11864-A

HyCom-Фланец с канавкой ISO
DIN 11864-A

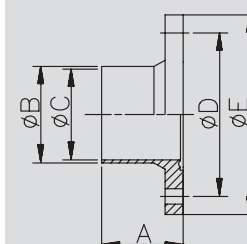

Deltaferritgehalt < 3,0% Preis auf Anfrage
содержание дельта феррита<3.0% цена по запросу

1
2
3
4
5
6
7
8
9
10
11

10.02.10. HyCom-Flanschverbindung (kurze Ausführung)

10.02.10. HyCom-Фланец соединительный (краткая версия)

HyCom-Flanschverbindung DIN DIN E 11853	Art.-Nr. 10159-							AISI 316L-1.4404							
	DN	A	B	C	D	E	Gew.	Art.-Nr.	Preis	Art.-Nr.	Preis	Art.-Nr.	Preis	Art.-Nr.	Preis
	mm	mm	mm	mm	mm	mm	kg	Ra<0,8 EPDM	EUR	Ra<0,8 FKM	EUR	Ra<0,4 EPDM	EUR	Ra<0,4 FKM	EUR
	25	48,0	29,0	26,0	53,0	70,0	0,581	-0251300		-0251400		-0252300		-0252400	
	32	48,0	35,0	32,0	59,0	76,0	0,682	-0321300		-0321400		-0322300		-0322400	
	40	48,0	41,0	38,0	65,0	82,0	0,743	-0401300		-0401400		-0402300		-0402400	
	50	48,0	53,0	50,0	77,0	94,0	0,830	-0501300		-0501400		-0502300		-0502400	
	65	48,0	70,0	66,0	95,0	113,0	1,245	-0651300		-0651400		-0652300		-0652400	
	80	52,0	85,0	81,0	112,0	133,0	1,966	-0801300		-0801400		-0802300		-0802400	
	100	52,0	104,0	100,0	137,0	159,0	2,987	-1001300		-1001400		-1002300		-1002400	
	125	56,0	129,0	125,0	161,0	183,0		-1251300		-1251400		-1252300		-1252400	
	150	56,0	154,0	150,0	188,0	213,0		-1501300		-1501400		-1502300		-1502400	

HyCom-Фланцевое соединение DIN DIN E 11853

wird in Einzelteilen geliefert - weitere Dichtungen siehe 10.01.19
 может быть поставлено отдельно - другие уплотнители см.10.01.19

HyCom-Nutflansch DIN DIN E 11853	Art.-Nr. 10163-							AISI 316L-1.4404			
	DN	A	B	C	D	E	Gew.	Art.-Nr.	Preis	Art.-Nr.	Preis
	mm	mm	mm	mm	mm	mm	kg	Ra<0,8	EUR	Ra<0,4	EUR
	25	25,5	29,0	26,0	53,0	70,0	0,260	-0251000		-0252000	
	32	25,5	35,0	32,0	59,0	76,0	0,310	-0321000		-0322000	
	40	25,5	41,0	38,0	65,0	82,0	0,330	-0401000		-0402000	
	50	25,5	53,0	50,0	77,0	94,0	0,400	-0501000		-0502000	
	65	25,5	70,0	66,0	95,0	113,0	0,540	-0651000		-0652000	
	80	27,5	85,0	81,0	112,0	133,0	0,810	-0801000		-0802000	
	100	27,5	104,0	100,0	137,0	159,0	1,320	-1001000		-1002000	
	125	29,5	129,0	125,0	161,0	183,0		-1251000		-1252000	
	150	29,5	154,0	150,0	188,0	213,0		-1501000		-1502000	

HyCom-Фланец с пазом DIN DIN E 11853

HyCom-Bundflansch DIN DIN E 11853	Art.-Nr. 10166-							AISI 316L-1.4404			
	DN	A	B	C	D	E	Gew.	Art.-Nr.	Preis	Art.-Nr.	Preis
	mm	mm	mm	mm	mm	mm	kg	Ra<0,8	EUR	Ra<0,4	EUR
	25	24,0	29,0	26,0	53,0	70,0	0,240	-0251000		-0252000	
	32	24,0	35,0	32,0	59,0	76,0	0,290	-0321000		-0322000	
	40	24,0	41,0	38,0	65,0	82,0	0,330	-0401000		-0402000	
	50	24,0	53,0	50,0	77,0	94,0	0,400	-0501000		-0502000	
	65	24,0	70,0	66,0	95,0	113,0	0,540	-0651000		-0652000	
	80	26,0	85,0	81,0	112,0	133,0	0,830	-0801000		-0802000	
	100	26,0	104,0	100,0	137,0	159,0	1,320	-1001000		-1002000	
	125	28,0	129,0	125,0	161,0	183,0		-1251000		-1252000	
	150	28,0	154,0	150,0	188,0	213,0		-1501000		-1502000	

HyCom-Фланец с вырезом DIN DIN E 11853

Preis auf Anfrage
 цена по запросу

10.02.11. HyCom-Clampverbindung EPDM

10.02.11. HyCom-быстроразъемное соединение EPDM

Art.-Nr. 10183-

DN	A mm	B mm	C mm	D mm	E mm	Gew. kg	AISI 316L-1.4404			
							Art.-Nr. Ra<0,8 EPDM	Preis EUR	Art.-Nr. Ra<0,4 EPDM	Preis EUR
10	76,0	13,0	10,0	43,0		0,296	-0108300		-0109300	
15	76,0	19,0	16,0	43,0		0,296	-0158300		-0159300	
20	76,0	23,0	20,0	57,0		0,476	-0208300		-0209300	
25	77,0	29,0	26,0	57,0		0,462	-0258300		-0259300	
32	88,0	35,0	32,0	57,0		0,462	-0328300		-0329300	
40	88,0	41,0	38,0	73,0		0,623	-0408300		-0409300	
50	89,0	53,0	50,0	89,0		0,783	-0508300		-0509300	
65	113,0	70,0	66,0	99,0		1,085	-0658300		-0659300	
80	117,0	85,0	81,0	118,0		1,416	-0808300		-0809300	
100	120,0	104,0	100,0	145,0		2,047	-1008300		-1009300	

Deltaferritgehalt < 3,0% - wird in Einzelteilen geliefert - weitere Dichtungen siehe 10.01.19
содержание дельта феррита<3.0%-может быть поставлено отдельно - другие уплотнители см.10.01.19

HyCom-Clampverbindung
DIN
DIN 11864-A

HyCom-Соединение
быстроразъемное DIN
DIN 11864-A

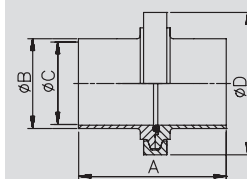

Art.-Nr. 10184-

DN	A mm	B mm	C mm	D mm	E mm	Gew. kg	AISI 316L-1.4404			
							Art.-Nr. Ra<0,8 EPDM	Preis EUR	Art.-Nr. Ra<0,4 EPDM	Preis EUR
0,5"	76,0	12,70	9,40	43,0		0,296	-0128300		-0129300	
0,75"	76,0	19,05	15,75	43,0		0,296	-0348300		-0349300	
1"	77,0	25,4	22,1	57,0		0,501	-1008300		-1009300	
1,5"	88,0	38,1	34,8	73,0		0,742	-1128300		-1129300	
2"	89,0	50,8	47,5	89,0		0,844	-2008300		-2009300	
2,5"	115,0	63,5	60,2	99,0		1,184	-2128300		-2129300	
3"	117,0	76,2	72,9	118,0		1,506	-3008300		-3009300	
4"	119,0	101,6	97,4	145,0		2,188	-4008300		-4009300	

Deltaferritgehalt < 3,0% - wird in Einzelteilen geliefert - weitere Dichtungen siehe 10.01.19
содержание дельта феррита<3.0%-может быть поставлено отдельно - другие уплотнители см.10.01.19

HyCom-Clampverbindung
ASME
DIN 11864-A

HyCom-Соединение
быстроразъемное
ASME
DIN 11864-A

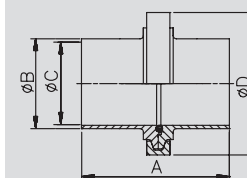

Art.-Nr. 10185-

DN	A mm	B mm	C mm	D mm	E mm	Gew. kg	AISI 316L-1.4404			
							Art.-Nr. Ra<0,8 EPDM	Preis EUR	Art.-Nr. Ra<0,4 EPDM	Preis EUR
8	76,0	13,5	10,3	43,0		0,296	-0088300		-0089300	
10	76,0	17,2	14,0	43,0		0,296	-0108300		-0109300	
15	78,0	21,3	18,1	43,0		0,276	-0158300		-0159300	
20	78,0	26,9	23,7	57,0		0,541	-0208300		-0209300	
25	88,0	33,7	29,7	57,0		0,502	-0258300		-0259300	
32	88,0	42,4	38,4	73,0		0,703	-0328300		-0329300	
40	90,0	48,3	44,3	73,0		0,703	-0408300		-0409300	
50	114,0	60,3	56,3	99,0		1,284	-0508300		-0509300	
65	117,0	76,1	72,1	118,0		1,585	-0658300		-0659300	
80	122,0	88,9	84,3	127,0		1,956	-0808300		-0809300	
100	130,0	114,3	109,7	155,0		2,528	-1008300		-1009300	

Deltaferritgehalt < 3,0% - wird in Einzelteilen geliefert - weitere Dichtungen siehe 10.01.19 Preis auf Anfrage
содержание дельта феррита<3.0%-может быть поставлено отдельно - другие уплотнители см.10.01.19 цена по запросу

HyCom-Clampverbindung
ISO
DIN 11864-A

HyCom-Соединение
быстроразъемное ISO
DIN 11864-A

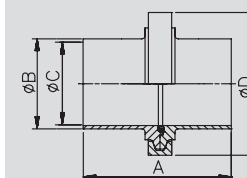

1
2
3
4
5
6
7
8
9
10
11

10.02.12. HyCom-Clampverbindung FKM

10.02.12. HyCom-быстросъемное соединение FKM

HyCom-Clampverbindung DIN DIN 11864-A

Art.-Nr. 10183-

HyCom-Соединение быстросъемное DIN DIN 11864-A

DN	A mm	B mm	C mm	D mm	E mm	Gew. kg	AISI 316L-1.4404			
							Art.-Nr. Ra<0,8 FKM	Preis EUR	Art.-Nr. Ra<0,4 FKM	Preis EUR
10	76,0	13,0	10,0	43,0		0,296	-0108400		-0109400	
15	76,0	19,0	16,0	43,0		0,296	-0158400		-0159400	
20	76,0	23,0	20,0	57,0		0,476	-0208400		-0209400	
25	77,0	29,0	26,0	57,0		0,462	-0258400		-0259400	
32	88,0	35,0	32,0	57,0		0,462	-0328400		-0329400	
40	88,0	41,0	38,0	73,0		0,626	-0408400		-0409400	
50	89,0	53,0	50,0	89,0		0,787	-0508400		-0509400	
65	113,0	70,0	66,0	99,0		1,089	-0658400		-0659400	
80	117,0	85,0	81,0	118,0		1,421	-0808400		-0809400	
100	120,0	104,0	100,0	145,0		2,055	-1008400		-1009400	

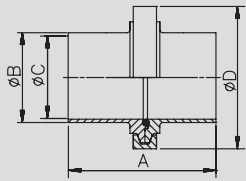

Deltaferritgehalt < 3,0% - wird in Einzelteilen geliefert - weitere Dichtungen siehe 10.01.19

содержание дельта феррита<3.0%-может быть поставлено отдельно - другие уплотнители см.10.01.19

HyCom-Clampverbindung ASME DIN 11864-A

Art.-Nr. 10184-

HyCom-Соединение быстросъемное ASME DIN 11864-A

DN	A mm	B mm	C mm	D mm	E mm	Gew. kg	AISI 316L-1.4404			
							Art.-Nr. Ra<0,8 FKM	Preis EUR	Art.-Nr. Ra<0,4 FKM	Preis EUR
0,5"	76,0	12,70	9,40	43,0		0,296	-0128400		-0129400	
0,75"	76,0	19,05	15,75	43,0		0,296	-0348400		-0349400	
1"	77,0	25,4	22,1	57,0		0,501	-1008400		-1009400	
1,5"	88,0	38,1	34,8	73,0		0,746	-1128400		-1129400	
2"	89,0	50,8	47,5	89,0		0,849	-2008400		-2009400	
2,5"	115,0	63,5	60,2	99,0		1,189	-2128400		-2129400	
3"	117,0	76,2	72,9	118,0		1,510	-3008400		-3009400	
4"	119,0	101,6	97,4	145,0		2,188	-4008400		-4009400	

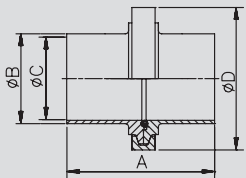

Deltaferritgehalt < 3,0% - wird in Einzelteilen geliefert - weitere Dichtungen siehe 10.01.19

содержание дельта феррита<3.0%-может быть поставлено отдельно - другие уплотнители см.10.01.19

HyCom-Clampverbindung ISO DIN 11864-A

Art.-Nr. 10185-

HyCom-Соединение быстросъемное ISO DIN 11864-A

DN	A mm	B mm	C mm	D mm	E mm	Gew. kg	AISI 316L-1.4404			
							Art.-Nr. Ra<0,8 FKM	Preis EUR	Art.-Nr. Ra<0,4 FKM	Preis EUR
8	76,0	13,5	10,3	43,0		0,296	-0088400		-0089400	
10	76,0	17,2	14,0	43,0		0,296	-0108400		-0109400	
15	78,0	21,3	18,1	43,0		0,276	-0158400		-0159400	
20	78,0	26,9	23,7	57,0		0,542	-0208400		-0209400	
25	88,0	33,7	29,7	57,0		0,505	-0258400		-0259400	
32	88,0	42,4	38,4	73,0		0,706	-0328400		-0329400	
40	90,0	48,3	44,3	73,0		0,706	-0408400		-0409400	
50	114,0	60,3	56,3	99,0		1,288	-0508400		-0509400	
65	117,0	76,1	72,1	118,0		1,585	-0658400		-0659400	
80	122,0	88,9	84,3	127,0		1,956	-0808400		-0809400	
100	130,0	114,3	109,7	155,0		2,528	-1008400		-1009400	

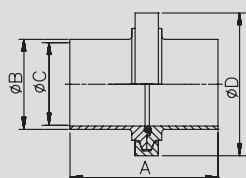

Deltaferritgehalt < 3,0% - wird in Einzelteilen geliefert - weitere Dichtungen siehe 10.01.19 Preis auf Anfrage

содержание дельта феррита<3.0%-может быть поставлено отдельно - другие уплотнители см.10.01.19 цена по запросу

10.02.13. HyCom-Nutclampsutzen

10.02.13. HyCom-Патрубок быстроръемного соединения с пазом

Art.-Nr. 10186-

AISI 316L-1.4404

DN	A	B	C	D	E	Gew.	Art.-Nr.	Preis	Art.-Nr.	Preis
mm	mm	mm	mm	mm	mm	kg	Ra<0,8	EUR	Ra<0,4	EUR
10	39,5	13,0	10,0	34,0		0,060	-0108000		-0109000	
15	39,5	19,0	16,0	34,0		0,060	-0158000		-0159000	
20	39,5	23,0	20,0	50,5		0,160	-0208000		-0209000	
25	40,0	29,0	26,0	50,5		0,120	-0258000		-0259000	
32	45,5	35,0	32,0	50,5		0,120	-0328000		-0329000	
40	45,5	41,0	38,0	64,0		0,200	-0408000		-0409000	
50	46,0	53,0	50,0	77,5		0,240	-0508000		-0509000	
65	58,0	70,0	66,0	91,0		0,380	-0658000		-0659000	
80	60,0	85,0	81,0	106,0		0,500	-0808000		-0809000	
100	61,5	104,0	100,0	130,0		0,740	-1008000		-1009000	

HyCom-Nutclampsutzen DIN
DIN 11864-A

HyCom-Штуцер
быстроръемный с
паз. DIN
DIN 11864-A

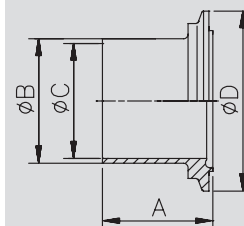

Deltaferritgehalt < 3,0%
содержание дельта феррита<3.0%

Art.-Nr. 10187-

AISI 316L-1.4404

DN	A	B	C	D	E	Gew.	Art.-Nr.	Preis	Art.-Nr.	Preis
mm	mm	mm	mm	mm	mm	kg	Ra<0,8	EUR	Ra<0,4	EUR
0,5"	39,5	12,7	9,4	34,0		0,060	-0128000		-0129000	
0,75"	39,5	19,05	15,75	34,0		0,060	-0348000		-0349000	
1"	40,0	25,4	22,1	50,5		0,140	-1008000		-1009000	
1,5"	45,5	38,1	34,8	64,0		0,220	-1128000		-1129000	
2"	46,0	50,8	47,5	77,5		0,260	-2008000		-2009000	
2,5"	59,0	63,5	60,2	91,0		0,420	-2128000		-2129000	
3"	60,0	76,2	72,9	106,0		0,580	-3008000		-3009000	
4"	61,0	101,6	97,4	130,0			-4008000		-4009000	

HyCom-Nutclampsutzen ASME
DIN 11864-A

HyCom-Штуцер
быстроръемный с
паз. ASME
DIN 11864-A

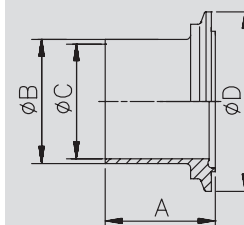

Deltaferritgehalt < 3,0%
содержание дельта феррита<3.0%

Art.-Nr. 10188-

AISI 316L-1.4404

DN	A	B	C	D	E	Gew.	Art.-Nr.	Preis	Art.-Nr.	Preis
mm	mm	mm	mm	mm	mm	kg	Ra<0,8	EUR	Ra<0,4	EUR
8	39,5	13,5	10,3	34,0		0,060	-0088000		-0089000	
10	39,5	17,2	14,0	34,0		0,060	-0108000		-0109000	
15	40,5	21,3	18,1	34,0		0,060	-0158000		-0159000	
20	40,5	26,9	23,7	50,5		0,160	-0208000		-0209000	
25	45,5	33,7	29,7	50,5		0,140	-0258000		-0259000	
32	45,5	42,4	38,4	64,0		0,200	-0328000		-0329000	
40	46,5	48,3	44,3	64,0		0,200	-0408000		-0409000	
50	58,5	60,3	56,3	91,0		0,480	-0508000		-0509000	
65	60,0	76,1	72,1	106,0			-0658000		-0659000	
80	62,5	88,9	84,3	119,0			-0808000		-0809000	
100	66,5	114,3	109,7	144,4			-1008000		-1009000	

HyCom-Nutclampsutzen ISO
DIN 11864-A

HyCom-Штуцер
быстроръемный с
паз. ISO
DIN 11864-A

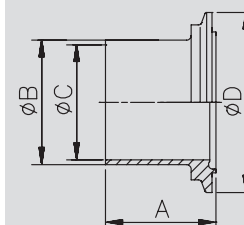

Deltaferritgehalt < 3,0% Preis auf Anfrage
содержание дельта феррита<3.0% цена по запросу

1
2
3
4
5
6
7
8
9
10
11

10.02.14. HyCom-Bundclampstutzen

10.02.14. HyCom-Патрубок быстросъемного соединения

HyCom-Bundclampstutzen DIN DIN 11864-A	Art.-Nr. 10189-							AISI 316L-1.4404			
	DN	A	B	C	D	E	Gew.	Art.-Nr.	Preis	Art.-Nr.	Preis
	mm	mm	mm	mm	mm	mm	kg	Ra<0,8	EUR	Ra<0,4	EUR
	10	38,0	13,0	10,0	34,0		0,060	-0108000		-0109000	
	15	38,0	19,0	16,0	34,0		0,060	-0158000		-0159000	
HyCom-Штуцер быстросъемный с вырезом DIN DIN 11864-A	20	38,0	23,0	20,0	50,5		0,140	-0208000		-0209000	
	25	38,5	29,0	26,0	50,5		0,120	-0258000		-0259000	
	32	44,0	35,0	32,0	50,5		0,120	-0328000		-0329000	
	40	44,0	41,0	38,0	64,0		0,200	-0408000		-0409000	
	50	44,5	53,0	50,0	77,5		0,240	-0508000		-0509000	
	65	56,5	70,0	66,0	91,0		0,360	-0658000		-0659000	
	80	58,5	85,0	81,0	106,0		0,480	-0808000		-0809000	
	100	60,0	104,0	100,0	130,0		0,720	-1008000		-1009000	

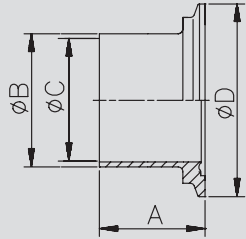

Deltaferritgehalt < 3,0%
содержание дельта феррита<3.0%

HyCom-Bundclampstutzen ASME DIN 11864-A	Art.-Nr. 10190-							AISI 316L-1.4404			
	DN	A	B	C	D	E	Gew.	Art.-Nr.	Preis	Art.-Nr.	Preis
	mm	mm	mm	mm	mm	mm	kg	Ra<0,8	EUR	Ra<0,4	EUR
	0,5"	38,0	12,7	9,4	34,0		0,060	-0128000		-0129000	
	0,75"	38,0	19,05	15,75	34,0		0,060	-0348000		-0349000	
HyCom-Штуцер быстросъемный с вырезом ASME DIN 11864-A	1"	38,5	25,4	22,1	50,5		0,140	-1008000		-1009000	
	1,5"	44,0	38,1	34,8	64,0		0,220	-1128000		-1129000	
	2"	44,5	50,8	47,5	77,5		0,260	-2008000		-2009000	
	2,5"	57,5	63,5	60,2	91,0		0,420	-2128000		-2129000	
	3"	58,5	76,2	72,9	106,0		0,580	-3008000		-3009000	
	4"	59,5	101,6	97,4	130,0			-4008000		-4009000	

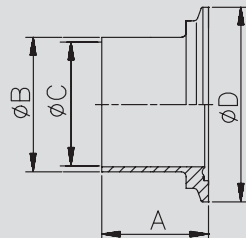

Deltaferritgehalt < 3,0%
содержание дельта феррита<3.0%

HyCom-Bundclampstutzen ISO DIN 11864-A	Art.-Nr. 10191-							AISI 316L-1.4404			
	DN	A	B	C	D	E	Gew.	Art.-Nr.	Preis	Art.-Nr.	Preis
	mm	mm	mm	mm	mm	mm	kg	Ra<0,8	EUR	Ra<0,4	EUR
	8	38,0	13,5	10,3	34,0		0,060	-0088000		-0089000	
	10	38,0	17,2	14,0	34,0		0,060	-0108000		-0109000	
HyCom-Штуцер быстросъемный с вырезом ISO DIN 11864-A	15	39,0	21,3	18,1	34,0		0,040	-0158000		-0159000	
	20	39,0	26,9	23,7	50,5		0,160	-0208000		-0209000	
	25	44,0	33,7	29,7	50,5		0,140	-0258000		-0259000	
	32	44,0	42,4	38,4	64,0		0,200	-0328000		-0329000	
	40	45,0	48,3	44,3	64,0		0,200	-0408000		-0409000	
	50	57,0	60,3	56,3	91,0		0,480	-0508000		-0509000	
	65	58,5	76,1	72,1	106,0			-0658000		-0659000	
	80	61,0	88,9	84,3	119,0			-0808000		-0809000	
	100	65,0	114,3	109,7	144,4			-1008000		-1009000	

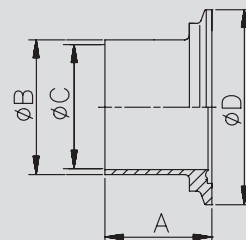

Deltaferritgehalt < 3,0% Preis auf Anfrage
содержание дельта феррита<3.0% цена по запросу

10.02.15. HyCom-TC-Verbindung EPDM

10.02.15. HyCom-Тбыстросъемное соединение EPDM

Art.-Nr. 10150-

DN	A mm	B mm	C mm	D mm	E mm	Gew. kg	AISI 316L-1.4404			
							Art.-Nr. Ra<0,8 EPDM	Preis EUR	Art.-Nr. Ra<0,4 EPDM	Preis EUR
10	72,0	13,0	10,0	43,0		0,256	-0108300		-0109300	
15	72,0	19,0	16,0	43,0		0,256	-0158300		-0159300	
20	72,0	23,0	20,0	43,0			-0208300		-0209300	
25	72,0	29,0	26,0	57,0		0,425	-0258300		-0259300	
32	82,0	35,0	32,0	57,0		0,384	-0328300		-0329300	
40	82,0	41,0	38,0	57,0		0,383	-0408300		-0409300	
50	82,0	53,0	50,0	73,0		0,543	-0508300		-0509300	
65	102,0	70,0	66,0	99,0		0,905	-0658300		-0659300	
80	102,0	85,0	81,0	118,0		0,996	-0808300		-0809300	
100	102,0	104,0	100,0	127,0		1,347	-1008300		-1009300	

Deltaferritgehalt < 3,0% - wird in Einzelteilen geliefert - weitere Dichtungen siehe 10.01.24
содержание дельта феррита<3.0%-может быть поставлено отдельно - другие уплотнители см.10.01.24

HyCom-TC-Verbindung DIN ähnl. DIN 32676
HyCom-Тсоединение быстросъемное DIN аналог DIN 32676

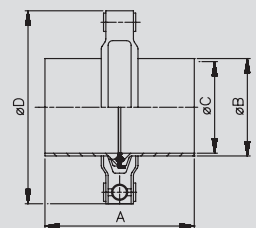

Art.-Nr. 10151-

DN	A mm	B mm	C mm	D mm	E mm	Gew. kg	AISI 316L-1.4404			
							Art.-Nr. Ra<0,8 EPDM	Preis EUR	Art.-Nr. Ra<0,4 EPDM	Preis EUR
0,5"	91,0	12,7	9,4	33,0		0,175	-0128300		-0129300	
0,75"	91,0	19,05	15,75	33,0		0,231	-0348300		-0349300	
1"	91,0	25,4	22,1	57,0		0,421	-1008300		-1009300	
1,5"	91,0	38,1	34,8	57,0		0,422	-1128300		-1129300	
2"	116,0	50,8	47,5	73,0		0,623	-2008300		-2009300	
2,5"	116,0	63,5	60,2	89,0		0,724	-2128300		-2129300	
3"	116,0	76,2	72,9	99,0		0,612	-3008300		-3009300	
4"	116,0	101,6	97,4	127,0		1,468	-4008300		-4009300	

Deltaferritgehalt < 3,0% - wird in Einzelteilen geliefert - weitere Dichtungen siehe 10.01.24
содержание дельта феррита<3.0%-может быть поставлено отдельно - другие уплотнители см.10.01.24

HyCom-TC-Verbindung ASME ähnl. ISO 2852
HyCom-Тсоединение быстросъемное ASME аналог ISO 2852

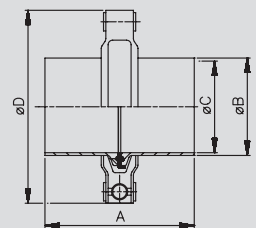

Art.-Nr. 10152-

DN	A mm	B mm	C mm	D mm	E mm	Gew. kg	AISI 316L-1.4404			
							Art.-Nr. Ra<0,8 EPDM	Preis EUR	Art.-Nr. Ra<0,4 EPDM	Preis EUR
8	72,0	13,5	10,3	43,0		0,296	-0088300		-0089300	
10	72,0	17,2	14,0	43,0		0,256	-0108300		-0109300	
15	72,0	21,3	18,1	43,0		0,256	-0158300		-0159300	
20	72,0	26,9	23,7	57,0		0,200	-0208300		-0209300	
25	82,0	33,7	29,7	57,0		0,425	-0258300		-0259300	
32	82,0	42,4	38,4	57,0		0,424	-0328300		-0329300	
40	82,0	48,3	44,3	73,0		0,583	-0408300		-0409300	
50	82,0	60,3	56,3	89,0		0,684	-0508300		-0509300	
65	102,0	76,1	72,1	99,0		0,905	-0658300		-0659300	
80	102,0	88,9	84,3	118,0		1,096	-0808300		-0809300	
100	102,0	114,3	109,7	145,0		1,408	-1008300		-1009300	

Deltaferritgehalt < 3,0% - wird in Einzelteilen geliefert - weitere Dichtungen siehe 10.01.24 Preis auf Anfrage
содержание дельта феррита<3.0%-может быть поставлено отдельно - другие уплотнители см.10.01.24 цена по запросу

HyCom-TC-Verbindung ISO ähnl. ISO 2852
HyCom-Тсоединение быстросъемное ISO аналог ISO 2852

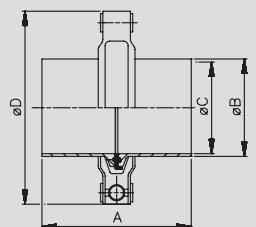

1
2
3
4
5
6
7
8
9
10
11

10.02.16. HyCom-TC-Verbindung FKM

10.02.16. HyCom-Тбыстросъемное соединение FKM

HyCom-TC-Verbindung DIN
ähnli. DIN 32676

HyCom-Тсоединение быстросъемное
DIN аналог DIN 32676

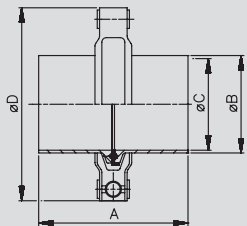

Art.-Nr. 10150-

DN	A	B	C	D	E	Gew.
mm	mm	mm	mm	mm	mm	kg
10	72,0	13,0	10,0	43,0		0,256
15	72,0	19,0	16,0	43,0		0,256
20	72,0	23,0	20,0	43,0		
25	72,0	29,0	26,0	57,0		0,429
32	82,0	35,0	32,0	57,0		0,388
40	82,0	41,0	38,0	57,0		0,383
50	82,0	53,0	50,0	73,0		0,543
65	102,0	70,0	66,0	99,0		0,905
80	102,0	85,0	81,0	118,0		0,996
100	102,0	104,0	100,0	127,0		1,347

AISI 316L-1.4404

Art.-Nr.	Preis	Art.-Nr.	Preis
Ra<0,8 FKM	EUR	Ra<0,4 FKM	EUR
-0108400		-0109400	
-0158400		-0159400	
-0208400		-0209400	
-0258400		-0259400	
-0328400		-0329400	
-0408400		-0409400	
-0508400		-0509400	
-0658400		-0659400	
-0808400		-0809400	
-1008400		-1009400	

Deltaferritgehalt < 3,0% - wird in Einzelteilen geliefert - weitere Dichtungen siehe 10.01.24

содержание дельта феррита<3.0%-может быть поставлено отдельно - другие уплотнители см.10.01.24

HyCom-TC-Verbindung ASME
ähnli. ISO 2852

HyCom-Тсоединение быстросъемное
ASME аналог ISO 2852

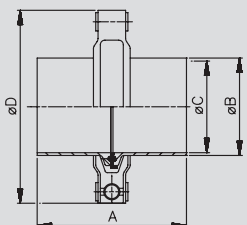

Art.-Nr. 10151-

DN	A	B	C	D	E	Gew.
mm	mm	mm	mm	mm	mm	kg
0,5"	91,0	12,7	9,4	33,0		0,175
0,75"	91,0	19,05	15,75	33,0		0,231
1"	91,0	25,4	22,1	57,0		0,421
1,5"	91,0	38,1	34,8	57,0		0,422
2"	116,0	50,8	47,5	73,0		0,623
2,5"	116,0	63,5	60,2	89,0		0,724
3"	116,0	76,2	72,9	99,0		0,612
4"	116,0	101,6	97,4	127,0		1,468

AISI 316L-1.4404

Art.-Nr.	Preis	Art.-Nr.	Preis
Ra<0,8 FKM	EUR	Ra<0,4 FKM	EUR
-0128400		-0129400	
-0348400		-0349400	
-1008400		-1009400	
-1128400		-1129400	
-2008400		-2009400	
-2128400		-2129400	
-3008400		-3009400	
-4008400		-4009400	

Deltaferritgehalt < 3,0% - wird in Einzelteilen geliefert - weitere Dichtungen siehe 10.01.24

содержание дельта феррита<3.0%-может быть поставлено отдельно - другие уплотнители см.10.01.24

HyCom-TC-Verbindung ISO
ähnli. ISO 2852

HyCom-Тсоединение быстросъемное
ISO аналог ISO 2852

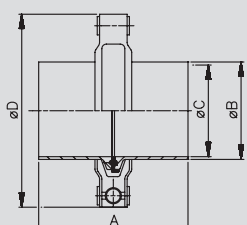

Art.-Nr. 10152-

DN	A	B	C	D	E	Gew.
mm	mm	mm	mm	mm	mm	kg
8	72,0	13,5	10,3	43,0		0,296
10	72,0	17,2	14,0	43,0		0,256
15	72,0	21,3	18,1	43,0		0,256
20	72,0	26,9	23,7	57,0		0,200
25	82,0	33,7	29,7	57,0		0,425
32	82,0	42,4	38,4	57,0		0,424
40	82,0	48,3	44,3	73,0		0,583
50	82,0	60,3	56,3	89,0		0,684
65	102,0	76,1	72,1	99,0		0,905
80	102,0	88,9	84,3	118,0		1,096
100	102,0	114,3	109,7	145,0		1,408

AISI 316L-1.4404

Art.-Nr.	Preis	Art.-Nr.	Preis
Ra<0,8 FKM	EUR	Ra<0,4 FKM	EUR
-0088400		-0089400	
-0108400		-0109400	
-0158400		-0159400	
-0208400		-0209400	
-0258400		-0259400	
-0328400		-0329400	
-0408400		-0409400	
-0508400		-0509400	
-0658400		-0659400	
-0808400		-0809400	
-1008400		-1009400	

Deltaferritgehalt < 3,0% - wird in Einzelteilen geliefert - weitere Dichtungen siehe 10.01.24 Preis auf Anfrage

содержание дельта феррита<3.0%-может быть поставлено отдельно - другие уплотнители см.10.01.24 цена по запросу

10.02.17. HyCom-TC-Stutzen

10.02.17. HyCom-Тбыстроръемные патрубки

Art.-Nr. 10153-

AISI 316L-1.4404

DN	A	B	C	D	E	Gew.	Art.-Nr.	Preis	Art.-Nr.	Preis
mm	mm	mm	mm	mm	mm	kg	Ra<0,8	EUR	Ra<0,4	EUR
10	35,0	13,0	10,0	34,0	28,3	0,040	-0108000		-0109000	
15	35,0	19,0	16,0	34,0	29,4	0,040	-0158000		-0159000	
20	35,0	23,0	20,0	34,0	30,1	0,040	-0208000		-0209000	
25	35,0	29,0	26,0	50,5	28,2	0,100	-0258000		-0259000	
32	40,0	35,0	32,0	50,5	34,3	0,080	-0328000		-0329000	
40	40,0	41,0	38,0	50,5	35,4	0,080	-0408000		-0409000	
50	40,0	53,0	50,0	64,0	35,1	0,120	-0508000		-0509000	
65	50,0	70,0	66,0	91,0	43,3	0,280	-0658000		-0659000	
80	50,0	85,0	81,0	106,0	43,3		-0808000		-0809000	
100	50,0	104,0	100,0	119,0	44,4		-1008000		-1009000	

HyCom-TC-Stutzen
DIN
ähnl. DIN 32676

HyCom-Тштуцер
DIN
аналог DIN 32676

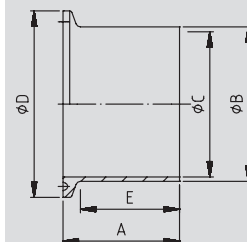

Deltaferritgehalt < 3,0%
содержание дельта феррита<3.0%

Art.-Nr. 10154-

AISI 316L-1.4404

DN	A	B	C	D	E	Gew.	Art.-Nr.	Preis	Art.-Nr.	Preis
mm	mm	mm	mm	mm	mm	kg	Ra<0,8	EUR	Ra<0,4	EUR
0,5"	44,5	12,7	9,4	25,0	23,4	0,010	-0128000		-0129000	
0,75"	44,5	19,05	15,75	25,0	24,6	0,040	-0348000		-0349000	
1"	44,5	25,4	22,1	50,5	31,1	0,100	-1008000		-1009000	
1,5"	44,5	38,1	34,8	50,5	33,4	0,100	-1128000		-1129000	
2"	57,2	50,8	47,5	64,0	33,2	0,160	-2008000		-2009000	
2,5"	57,2	63,5	60,2	77,5	33,1	0,200	-2128000		-2129000	
3"	57,2	76,2	72,9	91,0	43,0		-3008000		-3009000	
4"	57,2	101,6	97,4	119,0	42,5	0,440	-4008000		-4009000	

HyCom-TC-Stutzen
ASME
ähnl. ISO 2852

HyCom-Тштуцер
ASME
аналог ISO 2852

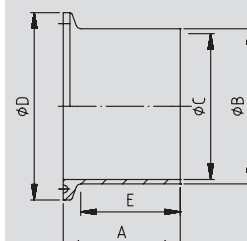

Deltaferritgehalt < 3,0%
содержание дельта феррита<3.0%

Art.-Nr. 10155-

AISI 316L-1.4404

DN	A	B	C	D	E	Gew.	Art.-Nr.	Preis	Art.-Nr.	Preis
mm	mm	mm	mm	mm	mm	kg	Ra<0,8	EUR	Ra<0,4	EUR
8	35,0	13,5	10,3	34,0	28,4	0,060	-0088000		-0089000	
10	35,0	17,2	14,0	34,0	29,1	0,040	-0108000		-0109000	
15	35,0	21,3	18,1	34,0	29,8	0,040	-0158000		-0159000	
20	35,0	26,9	23,7	50,5	27,9	0,100	-0208000		-0209000	
25	40,0	33,7	29,7	50,5	34,1	0,100	-0258000		-0259000	
32	40,0	42,4	38,4	50,5	35,7	0,100	-0328000		-0329000	
40	40,0	48,3	44,3	64,0	34,3	0,140	-0408000		-0409000	
50	40,0	60,3	56,3	77,5	34,0	0,180	-0508000		-0509000	
65	50,0	76,1	72,1	91,0	44,4	0,280	-0658000		-0659000	
80	50,0	88,9	84,3	106,0	44,0	0,360	-0808000		-0809000	
100	50,0	114,3	109,7	130,0	44,3	0,440	-1008000		-1009000	

HyCom-TC-Stutzen
ISO
ähnl. ISO 2852

HyCom-Тштуцер
ISO
аналог ISO 2852

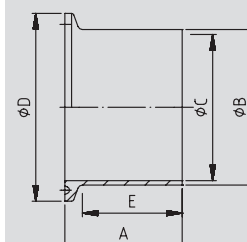

Deltaferritgehalt < 3,0% Preis auf Anfrage
содержание дельта феррита<3.0% цена по запросу

1
2
3
4
5
6
7
8
9
10
11

10.02.18. HyCom-Membranventil SS

10.02.18. HyCom-Вентиль мембранный СС

HyCom-Membranventil SS DIN mit Handrad

HyCom-Вентиль мембранный СС DIN с маховиком

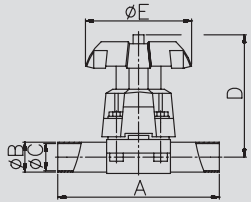

Art.-Nr. 10501-

DN	A	B	C	D	E	Gew.
mm	mm	mm	mm	PP/VA	PP/VA	kg
15	110,0	19,0	16,0	90,0/101,0	80,0/62,0	
20	119,0	23,0	20,0	102,0/116,0	80,0/62,0	
25	129,0	29,0	26,0	118,5/128,0	94,0/87,0	
32						
40	161,0	41,0	38,0	139,0/165,0	117,0/107,0	
50	192,0	53,0	50,0	172,0/195,0	152,0/107,0	
65	218,0	70,0	66,0			
80	256,0	85,0	81,0			

AISI 316L-1.4404

Art.-Nr.	Preis	Art.-Nr.	Preis
PP/Ra0,8	EUR	VA/Ra0,8	EUR
-0158300		-0158310	
-0208300		-0208310	
-0258300		-0258310	
-0328300		-0328310	
-0408300		-0408310	
-0508300		-0508310	
-0658300			
-0808300			

PP: Kunststoff-Handrad, VA: Edelstahl-Handrad, Membrane EPDM - weitere Dichtungen auf Anfrage

PP: Маховик-Пластик, VA: Маховик-Нержавейка, Мембрана EPDM - другие уплотнители по запросу

HyCom-Membranventil SS ASME mit Handrad

HyCom-Вентиль мембранный СС ASME с маховиком

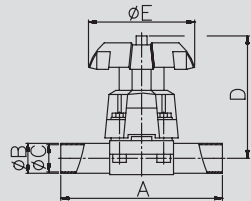

Art.-Nr. 10502-

DN	A	B	C	D	E	Gew.
mm	mm	mm	mm	PP/VA	PP/VA	kg
0,5"	110,0	12,7	9,4	90,0/101,0	80,0/62,0	
0,75"	119,0	19,05	15,75	102,0/116,0	80,0/62,0	
1"	129,0	25,4	22,1	118,5/128,0	94,0/87,0	
1,5"	161,0	38,1	34,8	139,0/165,0	117,0/107,0	
2"	192,0	50,8	47,5	172,0/195,0	152,0/107,0	
2,5"	218,0	63,5	60,2			
3"	256,0	76,2	72,9			

AISI 316L-1.4404

Art.-Nr.	Preis	Art.-Nr.	Preis
PP/Ra0,8	EUR	VA/Ra0,8	EUR
-0128300		-0128310	
-0348300		-0348310	
-1008300		-1008310	
-1128300		-1128310	
-2008300		-2008310	
-2128300			
-3008300			

PP: Kunststoff-Handrad, VA: Edelstahl-Handrad, Membrane EPDM - weitere Dichtungen auf Anfrage

PP: Маховик-Пластик, VA: Маховик-Нержавейка, Мембрана EPDM - другие уплотнители по запросу

HyCom-Membranventil SS ISO mit Handrad

HyCom-Вентиль мембранный СС ISO с маховиком

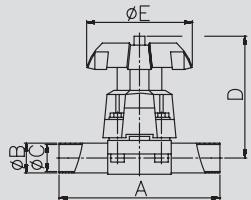

Art.-Nr. 10503-

DN	A	B	C	D	E	Gew.
mm	mm	mm	mm	PP/VA	PP/VA	kg
15	110,0	21,3	18,1	90,0/101,0	80,0/62,0	
20	119,0	26,9	23,7	102,0/116,0	80,0/62,0	
25	129,0	33,7	29,7	118,5/128,0	94,0/87,0	
32						
40	161,0	48,3	44,3	139,0/165,0	117,0/107,0	
50	192,0	60,3	56,3	172,0/195,0	152,0/107,0	
65	218,0	76,1	72,1			
80	256,0	88,9	84,3			

AISI 316L-1.4404

Art.-Nr.	Preis	Art.-Nr.	Preis
PP/Ra0,8	EUR	VA/Ra0,8	EUR
-0158300		-0158310	
-0208300		-0208310	
-0258300		-0258310	
-0328300			
-0408300		-0408310	
-0508300		-0508310	
-0658300			
-0808300			

PP: Kunststoff-Handrad, VA: Edelstahl-Handrad, Membrane EPDM - weitere Dichtungen auf Anfrage Preis auf Anfrage

PP: Маховик-Пластик, VA: Маховик-Нержавейка, Мембрана EPDM - другие уплотнители по запросу цена по запросу

10.02.19. HyCom-Membranventil SS

10.02.19. HyCom-Вентиль мембранный СС

Art.-Nr. 10501-							AISI 316L-1.4404			
DN	A	B	C	D	E	Gew.	Art.-Nr.	Preis	Art.-Nr.	Preis
mm	mm	mm	mm	mm	mm	kg	FC/Ra0,8	EUR	DA/Ra0,8	EUR
15	110,0	19,0	16,0	115,0	68,0		-0158330		-0158350	
20	119,0	23,0	20,0	148,0	96,0		-0208330		-0208350	
25	129,0	29,0	26,0	160,0	96,0		-0258330		-0258350	
32							-0328330		-0328350	
40	161,0	41,0	38,0	240,0	150,0		-0408330		-0408350	
50	192,0	53,0	50,0	254,0	150,0		-0508330		-0508350	
65	218,0	70,0	66,0	344,0	280,0		-0658330		-0658350	
80	256,0	85,0	81,0	354,0	280,0		-0808330		-0808350	

HyCom-Membranventil SS DIN mit Antrieb

HyCom-Вентиль мембранный СС DIN с приводом

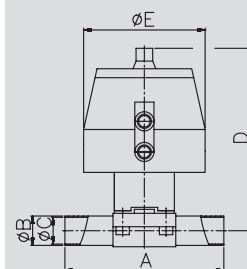

FC: Federkraft schließend, DA: doppelt wirkend, Membrane EPDM weitere Dichtungen und Antriebe auf Anfrage
PP: Маховик-Пластик, VA: Маховик-Нержавейка, Мембрана EPDM другие уплотнители по запросу

Art.-Nr. 10502-							AISI 316L-1.4404			
DN	A	B	C	D	E	Gew.	Art.-Nr.	Preis	Art.-Nr.	Preis
mm	mm	mm	mm	mm	mm	kg	FC/Ra0,8	EUR	DA/Ra0,8	EUR
0,5"	110,0	12,7	9,4	115,0	68,0		-0128330		-0128350	
0,75"	119,0	19,05	15,75	148,0	96,0		-0348330		-0348350	
1"	129,0	25,4	22,1	160,0	96,0		-1008330		-1008350	
1,5"	161,0	38,1	34,8	240,0	150,0		-1128330		-1128350	
2"	192,0	50,8	47,5	254,0	150,0		-2008330		-2008350	
2,5"	218,0	63,5	60,2	344,0	280,0		-2128330		-2128350	
3"	256,0	76,2	72,9	354,0	280,0		-3008330		-3008350	

HyCom-Membranventil SS ASME mit Antrieb

HyCom-Вентиль мембранный СС ASME с приводом

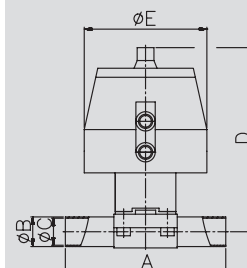

FC: Federkraft schließend, DA: doppelt wirkend, Membrane EPDM weitere Dichtungen und Antriebe auf Anfrage
PP: Маховик-Пластик, VA: Маховик-Нержавейка, Мембрана EPDM другие уплотнители по запросу

Art.-Nr. 10503-							AISI 316L-1.4404			
DN	A	B	C	D	E	Gew.	Art.-Nr.	Preis	Art.-Nr.	Preis
mm	mm	mm	mm	mm	mm	kg	FC/Ra0,8	EUR	DA/Ra0,8	EUR
15	110,0	21,3	18,1	115,0	68,0		-0158330		-0158350	
20	119,0	26,9	23,7	148,0	96,0		-0208330		-0208350	
25	129,0	33,7	29,7	160,0	96,0		-0258330		-0258350	
32							-0328330		-0328350	
40	161,0	48,3	44,3	240,0	150,0		-0408330		-0408350	
50	192,0	60,3	56,3	254,0	150,0		-0508330		-0508350	
65	218,0	76,1	72,1	344,0	280,0		-0658330		-0658350	
80	256,0	88,9	84,3	354,0	280,0		-0808330		-0808350	

HyCom-Membranventil SS ISO mit Antrieb

HyCom-Вентиль мембранный СС ISO с приводом

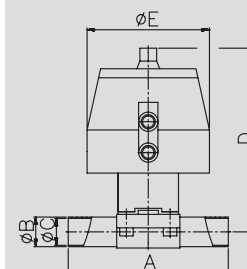

FC: Federkraft schließend, DA: doppelt wirkend, Membrane EPDM weitere Dichtungen und Antriebe auf Anfrage Preis auf Anfrage
PP: Маховик-Пластик, VA: Маховик-Нержавейка, Мембрана EPDM другие уплотнители по запросу цена по запросу

1
2
3
4
5
6
7
8
9
10
11

10.02.20. HyCom-Membranventil GG

10.02.20. HyCom-Вентиль мембранный PP

HyCom-Membranventil GG DIN mit Handrad	Art.-Nr. 10511-						AISI 316L-1.4404			
	DN	A	B	C	D	E Gew.	Art.-Nr.	Preis	Art.-Nr.	Preis
	mm	mm	mm	PP/VA	PP/VA	kg	PP/Ra0,8	EUR	VA/Ra0,8	EUR
	15	192,0	Rd34x1/8"	16,0	90,0/101,0	80,0/62,0	-0158300		-0158310	
	20	205,0	Rd44x1/6"	20,0	102,0/116,0	80,0/62,0	-0208300		-0208310	
	25	215,0	Rd52x1/6"	26,0	118,5/128,0	94,0/87,0	-0258300		-0258310	
	32						-0328300		-0328310	
	40	257,0	Rd65x1/6"	38,0	139,0/165,0	117,0/107,0	-0408300		-0408310	
	50	288,0	Rd78x1/6"	50,0	172,0/195,0	152,0/107,0	-0508300		-0508310	
	65	338,0	Rd95x1/6"	66,0			-0658300			
	80	384,0	Rd110x1/4"	81,0			-0808300			

PP: Kunststoff-Handrad, VA: Edelstahl-Handrad, Membrane EPDM Rd: Rundgewinde - weitere Dichtungen auf Anfrage
 PP: Маховик-Пластик, VA: Маховик-Нержавеяка, Мембрана EPDM Rd: Резьба круглая-другие уплотнители по запросу

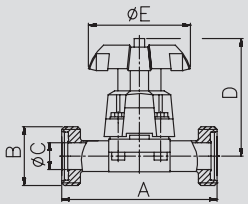

HyCom-Membranventil GG ASME mit Handrad	Art.-Nr. 10512-						AISI 316L-1.4404			
	DN	A	B	C	D	E Gew.	Art.-Nr.	Preis	Art.-Nr.	Preis
	mm	mm	mm	PP/VA	PP/VA	kg	PP/Ra0,8	EUR	VA/Ra0,8	EUR
	0,5"	192,0	Rd28x1/8"	9,4	90,0/101,0	80,0/62,0	-0128300		-0128310	
	0,75"	201,0	Rd34x1/8"	15,75	102,0/116,0	80,0/62,0	-0348300		-0348310	
	1"	215,0	Rd52x1/6"	22,1	118,5/128,0	94,0/87,0	-1008300		-1008310	
	1,5"	258,0	Rd65x1/6"	34,8	139,0/165,0	117,0/107,0	-1128300		-1128310	
	2"	289,0	Rd78x1/6"	47,5	172,0/195,0	152,0/107,0	-2008300		-2008310	
	2,5"	338,0	Rd95x1/6"	60,2			-2128300			
	3"	384,0	Rd110x1/6"	72,9			-3008300			

PP: Kunststoff-Handrad, VA: Edelstahl-Handrad, Membrane EPDM Rd: Rundgewinde - weitere Dichtungen auf Anfrage
 PP: Маховик-Пластик, VA: Маховик-Нержавеяка, Мембрана EPDM Rd: Резьба круглая-другие уплотнители по запросу

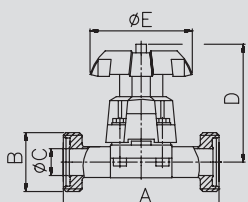

HyCom-Membranventil GG ISO mit Handrad	Art.-Nr. 10513-						AISI 316L-1.4404			
	DN	A	B	C	D	E Gew.	Art.-Nr.	Preis	Art.-Nr.	Preis
	mm	mm	mm	PP/VA	PP/VA	kg	PP/Ra0,8	EUR	VA/Ra0,8	EUR
	15	196,0	Rd44x1/6"	18,1	90,0/101,0	80,0/62,0	-0158300		-0158310	
	20	205,0	Rd52x1/6"	23,7	102,0/116,0	80,0/62,0	-0208300		-0208310	
	25	225,0	Rd58x1/6"	29,7	118,5/128,0	94,0/87,0	-0258300		-0258310	
	32						-0328300		-0328310	
	40	259,0	Rd78x1/6"	44,3	139,0/165,0	117,0/107,0	-0408300		-0408310	
	50	312,0	Rd95x1/6"	56,3	172,0/195,0	152,0/107,0	-0508300		-0508310	
	65	346,0	Rd110x1/4"	72,1			-0658300			
	80	384,0	Rd130x1/4"	84,3			-0808300			

PP: Kunststoff-Handrad, VA: Edelstahl-Handrad, Membrane EPDM Rd: Rundgewinde - weitere Dichtungen auf Anfrage Preis auf Anfrage
 PP: Маховик-Пластик, VA: Маховик-Нержавеяка, Мембрана EPDM Rd: Резьба круглая-другие уплотнители по запросу цена по запросу

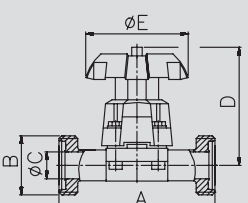

10.02.21. HyCom-Membranventil GG

10.02.21. HyCom-Вентиль мембранный PP

Art.-Nr. 10511-

							AISI 316L-1.4404			
DN	A	B	C	D	E	Gew.	Art.-Nr.	Preis	Art.-Nr.	Preis
	mm	mm	mm	mm	mm	kg	FC/Ra0,8	EUR	DA/Ra0,8	EUR
15	192,0	Rd34x1/8"	16,0	115,0	68,0		-0158330		-0158350	
20	205,0	Rd44x1/6"	20,0	148,0	96,0		-0208330		-0208350	
25	215,0	Rd52x1/6"	26,0	160,0	96,0		-0258330		-0258350	
32							-0328330		-0328350	
40	257,0	Rd65x1/6"	38,0	240,0	150,0		-0408330		-0408350	
50	288,0	Rd78x1/6"	50,0	254,0	150,0		-0508330		-0508350	
65	338,0	Rd95x1/6"	66,0				-0658330		-0658350	
80	384,0	Rd110x1/4"	81,0				-0808330		-0808350	

FC: Federkraft schließend, DA: doppelt wirkend, Membrane EPDM weitere Dichtungen und Antriebe auf Anfrage - Rd: Rundgewinde
 FC: Пружина закрывающая, DA: двойного действия, Мембрана EPDM другие уплотнители и приводы по запросу -Rd: Резьба круглая

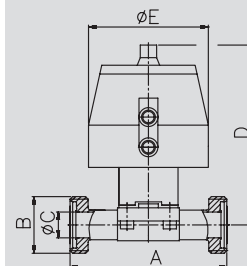

HyCom-Membranventil GG DIN mit Antrieb

HyCom-Вентиль мембранный PP DIN с приводом

Art.-Nr. 10512-

							AISI 316L-1.4404			
DN	A	B	C	D	E	Gew.	Art.-Nr.	Preis	Art.-Nr.	Preis
	mm	mm	mm	mm	mm	kg	FC/Ra0,8	EUR	DA/Ra0,8	EUR
0,5"	192,0	Rd28x1/8"	9,4	115,0	68,0		-0128330		-0128350	
0,75"	201,0	Rd34x1/8"	15,75	148,0	96,0		-0348330		-0348350	
1"	215,0	Rd52x1/6"	22,1	160,0	96,0		-1008330		-1008350	
1,5"	258,0	Rd65x1/6"	34,8	240,0	150,0		-1128330		-1128350	
2"	289,0	Rd78x1/6"	47,5	254,0	150,0		-2008330		-2008350	
2,5"	338,0	Rd95x1/6"	60,2				-2128330		-2128350	
3"	384,0	Rd110x1/6"	72,9				-3008330		-3008350	

FC: Federkraft schließend, DA: doppelt wirkend, Membrane EPDM weitere Dichtungen und Antriebe auf Anfrage - Rd: Rundgewinde
 FC: Пружина закрывающая, DA: двойного действия, Мембрана EPDM другие уплотнители и приводы по запросу -Rd: Резьба круглая

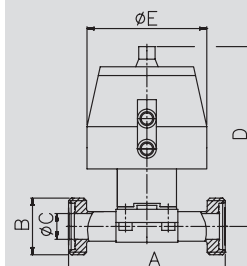

HyCom-Membranventil GG ASME mit Antrieb

HyCom-Вентиль мембранный PP ASME с приводом

Art.-Nr. 10513-

							AISI 316L-1.4404			
DN	A	B	C	D	E	Gew.	Art.-Nr.	Preis	Art.-Nr.	Preis
	mm	mm	mm	mm	mm	kg	FC/Ra0,8	EUR	DA/Ra0,8	EUR
15	196,0	Rd44x1/6"	18,1	115,0	68,0		-0158330		-0158350	
20	205,0	Rd52x1/6"	23,7	148,0	96,0		-0208330		-0208350	
25	225,0	Rd58x1/6"	29,7	160,0	96,0		-0258330		-0258350	
32							-0328330		-0328350	
40	259,0	Rd78x1/6"	44,3	240,0	150,0		-0408330		-0408350	
50	312,0	Rd95x1/6"	56,3	254,0	150,0		-0508330		-0508350	
65	346,0	Rd110x1/4"	72,1				-0658330		-0658350	
80	384,0	Rd130x1/4"	84,3				-0808330		-0808350	

FC: Federkraft schließend, DA: doppelt wirkend, Membrane EPDM weitere Dichtungen und Antriebe auf Anfrage - Rd: Rundgewinde Preis auf Anfrage
 FC: Пружина закрывающая, DA: двойного действия, Мембрана EPDM другие уплотнители и приводы по запросу -Rd: Резьба круглая цена по запросу

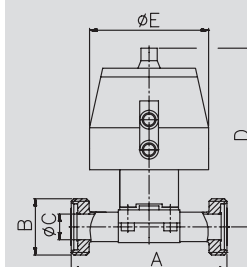

HyCom-Membranventil GG ISO mit Antrieb

HyCom-Вентиль мембранный PP ISO с приводом

1
2
3
4
5
6
7
8
9
10
11

10.02.22. HyCom-Membranventil NF (Nutflansch)

10.02.22. HyCom-Вентиль мембранный (фланец с пазом)

HyCom-Membranventil NF DIN mit Handrad	Art.-Nr. 10521-						AISI 316L-1.4404				
	DN	A	B	C	D	E	Gew.	Art.-Nr.	Preis	Art.-Nr.	Preis
	mm	mm	mm	PP/VA	PP/VA	kg	PP/Ra0,8	EUR	VA/Ra0,8	EUR	
	15	193,0	59,0	16,0	90,0/101,0	80,0/62,	-0158300		-0158310		
	20	202,0	64,0	20,0	102,0/116,0	80,0/62,0	-0208300		-0208310		
HyCom-Вентиль мембранный флянц.с паз DIN с маховиком	25	212,0	70,0	26,0	118,5/128,0	94,0/87,0	-0258300		-0258310		
	32						-0328300		-0328310		
	40	254,0	82,0	38,0	139,0/165,0	117,0/107,0	-0408300		-0408310		
	50	285,0	94,0	50,0	172,0/195,0	152,0/107,0	-0508300		-0508310		
	65	329,0	113,0	66,0			-0658300				
	80	375,0	133,0	81,0			-0808300				

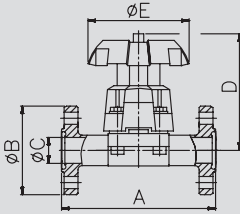

PP: Kunststoff-Handrad, VA: Edelstahl-Handrad, Membrane EPDM - weitere Dichtungen auf Anfrage
 PP: Маховик-Пластик, VA: Маховик-Нержавеяйка, Мембрана EPDM - другие уплотнители по запросу

HyCom-Membranventil NF ASME mit Handrad	Art.-Nr. 10522-						AISI 316L-1.4404				
	DN	A	B	C	D	E	Gew.	Art.-Nr.	Preis	Art.-Nr.	Preis
	mm	mm	mm	PP/VA	PP/VA	kg	PP/Ra0,8	EUR	VA/Ra0,8	EUR	
	0,5"	193,0	54,0	9,4	90,0/101,0	80,0/62,0	-0128300		-0128310		
	0,75"	202,0	59,0	15,75	102,0/116,0	80,0/62,0	-0348300		-0348310		
HyCom-Вентиль мембранный флянц.с паз ASME с маховиком	1"	212,0	66,0	22,1	118,5/128,0	94,0/87,0	-1008300		-1008310		
	1,5"	254,0	79,0	34,8	139,0/165,0	117,0/107,0	-1128300		-1128310		
	2"	285,0	92,0	47,5	172,0/195,0	152,0/107,0	-2008300		-2008310		
	2,5"	329,0	107,0	60,2			-2128300				
	3"	371,0	125,0	72,9			-3008300				

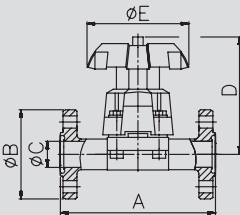

PP: Kunststoff-Handrad, VA: Edelstahl-Handrad, Membrane EPDM - weitere Dichtungen auf Anfrage
 PP: Маховик-Пластик, VA: Маховик-Нержавеяйка, Мембрана EPDM - другие уплотнители по запросу

HyCom-Membranventil NF ISO mit Handrad	Art.-Nr. 10523-						AISI 316L-1.4404				
	DN	A	B	C	D	E	Gew.	Art.-Nr.	Preis	Art.-Nr.	Preis
	mm	mm	mm	PP/VA	PP/VA	kg	PP/Ra0,8	EUR	VA/Ra0,8	EUR	
	15	193,0	62,0	18,1	90,0/101,0	80,0/62,0	-0158300		-0158310		
	20	202,0	69,0	23,7	102,0/116,0	80,0/62,0	-0208300		-0208310		
HyCom-Вентиль мембранный флянц.с паз ISO с маховиком	25	222,0	74,0	29,7	118,5/128,0	94,0/87,0	-0258300		-0258310		
	32						-0328300		-0328310		
	40	254,0	88,0	44,3	139,0/165,0	117,0/107,0	-0408300		-0408310		
	50	303,0	103,0	56,3	172,0/195,0	152,0/107,0	-0508300		-0508310		
	65	333,0	125,0	72,1			-0658300				
	80	375,0	137,0	84,3			-0808300				

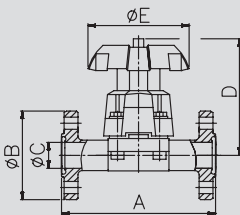

PP: Kunststoff-Handrad, VA: Edelstahl-Handrad, Membrane EPDM - weitere Dichtungen auf Anfrage Preis auf Anfrage
 PP: Маховик-Пластик, VA: Маховик-Нержавеяйка, Мембрана EPDM - другие уплотнители по запросу цена по запросу

10.02.23. HyCom-Membranventil NF (Nutflansch)

10.02.23. HyCom-Вентиль мембранный (фланец с пазом)

Art.-Nr. 10521-

DN	A mm	B mm	C mm	D mm	E mm	Gew. kg	AISI 316L-1.4404			
							Art.-Nr. FC/Ra0,8	Preis EUR	Art.-Nr. DA/Ra0,8	Preis EUR
15	193,0	59,0	16,0	115,0	68,0		-0158330		-0158350	
20	202,0	64,0	20,0	148,0	96,0		-0208330		-0208350	
25	212,0	70,0	26,0	160,0	96,0		-0258330		-0258350	
32							-0328330		-0328350	
40	254,0	82,0	38,0	240,0	150,0		-0408330		-0408350	
50	285,0	94,0	50,0	254,0	150,0		-0508330		-0508350	
65	329,0	113,0	66,0	344,0	280,0		-0658330		-0658350	
80	375,0	133,0	81,0	354,0	280,0		-0808330		-0808350	

HyCom-Membranventil NF DIN mit Antrieb

HyCom-Вентиль мембранный фланц.с паз DIN с приводом

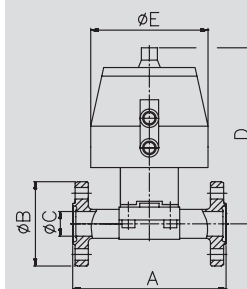

FC: Federkraft schließend, DA: doppelt wirkend, Membrane EPDM weitere Dichtungen und Antriebe auf Anfrage

PP: Маховик-Пластик, VA:Маховик-Нержавейка, Мембрана EPDM другие уплотнители по запросу

Art.-Nr. 10522-

DN	A mm	B mm	C mm	D mm	E mm	Gew. kg	AISI 316L-1.4404			
							Art.-Nr. FC/Ra0,8	Preis EUR	Art.-Nr. DA/Ra0,8	Preis EUR
0,5"	193,0	54,0	9,4	115,0	68,0		-0128330		-0128350	
0,75"	202,0	59,0	15,75	148,0	96,0		-0348330		-0348350	
1"	212,0	66,0	22,1	160,0	96,0		-1008330		-1008350	
1,5"	254,0	79,0	34,8	240,0	150,0		-1128330		-1128350	
2"	285,0	92,0	47,5	254,0	150,0		-2008330		-2008350	
2,5"	329,0	107,0	60,2	344,0	280,0		-2128330		-2128350	
3"	371,0	125,0	72,9	354,0	280,0		-3008330		-3008350	

HyCom-Membranventil NF ASME mit Antrieb

HyCom-Вентиль мембранный фланц.с паз ASME с приводом

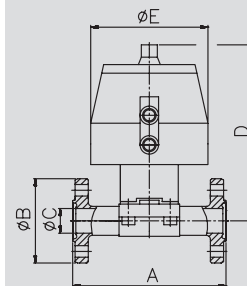

FC: Federkraft schließend, DA: doppelt wirkend, Membrane EPDM weitere Dichtungen und Antriebe auf Anfrage

PP: Маховик-Пластик, VA:Маховик-Нержавейка, Мембрана EPDM другие уплотнители по запросу

Art.-Nr. 10523-

DN	A mm	B mm	C mm	D mm	E mm	Gew. kg	AISI 316L-1.4404			
							Art.-Nr. FC/Ra0,8	Preis EUR	Art.-Nr. DA/Ra0,8	Preis EUR
15	193,0	62,0	18,1	115,0	68,0		-0158330		-0158350	
20	202,0	69,0	23,7	148,0	96,0		-0208330		-0208350	
25	222,0	74,0	29,7	160,0	96,0		-0258330		-0258350	
32							-0328330		-0328350	
40	254,0	88,0	44,3	240,0	150,0		-0408330		-0408350	
50	303,0	103,0	56,3	254,0	150,0		-0508330		-0508350	
65	333,0	125,0	72,1	344,0	280,0		-0658330		-0658350	
80	375,0	137,0	84,3	354,0	280,0		-0808330		-0808350	

HyCom-Membranventil NF ISO mit Antrieb

HyCom-Вентиль мембранный фланц.с паз ISO с приводом

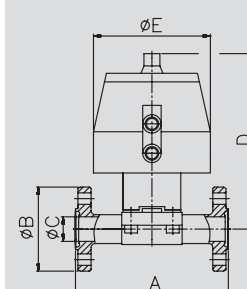

FC: Federkraft schließend, DA: doppelt wirkend, Membrane EPDM weitere Dichtungen und Antriebe auf Anfrage Preis auf Anfrage

PP: Маховик-Пластик, VA:Маховик-Нержавейка, Мембрана EPDM другие уплотнители по запросу цена по запросу

1
2
3
4
5
6
7
8
9
10
11

10.02.24. HyCom-Membranventil NC (Nutclamp)

10.02.24 HyCom-Вентиль мембранный (быстроръем.соединение с пазом)

HyCom-Membranventil NC DIN mit Handrad	Art.-Nr. 10531-						AISI 316L-1.4404			
	DN	A	B	C	D	E	Gew.	Art.-Nr.	Preis	Art.-Nr.
	mm	mm	mm	PP/VA	PP/VA	kg	PP/Ra0,8	EUR	VA/Ra0,8	EUR
	15	189,0	34,0	16,0	90,0/101,0	80,0/62,0	-0158300		-0158310	
	20	198,0	50,5	20,0	102,0/116,0	80,0/62,0	-0208300		-0208310	
HyCom-Вентиль мембр.быстроръемный.с паз DIN с маховиком	25	209,0	50,5	26,0	118,5/128,0	94,0/87,0	-0258300		-0258310	
	32						-0328300		-0328310	
	40	252,0	64,0	38,0	139,0/165,0	117,0/107,0	-0408300		-0408310	
	50	284,0	77,5	50,0	172,0/195,0	152,0/107,0	-0508300		-0508310	
	65	334,0	91,0	66,0			-0658300			
	80	376,0	106,0	81,0			-0808300			

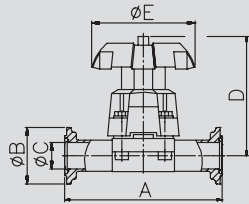

PP: Kunststoff-Handrad, VA: Edelstahl-Handrad, Membrane EPDM - weitere Dichtungen auf Anfrage
 PP: Маховик-Пластик,VA:Маховик-Нержавејка, Мембрана EPDM - другие уплотнители по запросу

HyCom-Membranventil NC ASME mit Handrad	Art.-Nr. 10532-						AISI 316L-1.4404			
	DN	A	B	C	D	E	Gew.	Art.-Nr.	Preis	Art.-Nr.
	mm	mm	mm	PP/VA	PP/VA	kg	PP/Ra0,8	EUR	VA/Ra0,8	EUR
	0,5"	189,0	34,0	9,4	90,0/101,0	80,0/62,0	-0128300		-0128310	
	0,75"	198,0	34,0	15,75	102,0/116,0	80,0/62,0	-0348300		-0348310	
HyCom-Вентиль мембр.быстроръемный.с паз ASME с маховиком	1"	209,0	50,5	22,1	118,5/128,0	94,0/87,0	-1008300		-1008310	
	1,5"	252,0	64,0	34,8	139,0/165,0	117,0/107,0	-1128300		-1128310	
	2"	284,0	77,5	47,5	172,0/195,0	152,0/107,0	-2008300		-2008310	
	2,5"	336,0	91,0	60,2			-2128300			
	3"	376,0	106,0	72,9			-3008300			

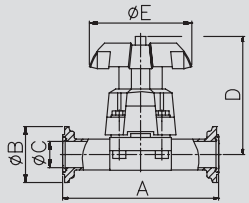

PP: Kunststoff-Handrad, VA: Edelstahl-Handrad, Membrane EPDM - weitere Dichtungen auf Anfrage
 PP: Маховик-Пластик,VA:Маховик-Нержавејка, Мембрана EPDM - другие уплотнители по запросу

HyCom-Membranventil NC ISO mit Handrad	Art.-Nr. 10533-						AISI 316L-1.4404			
	DN	A	B	C	D	E	Gew.	Art.-Nr.	Preis	Art.-Nr.
	mm	mm	mm	PP/VA	PP/VA	kg	PP/Ra0,8	EUR	VA/Ra0,8	EUR
	15	191,0	34,0	18,1	90,0/101,0	80,0/62,0	-0158300		-0158310	
	20	200,0	50,5	23,7	102,0/116,0	80,0/62,0	-0208300		-0208310	
HyCom-Вентиль мембр.быстроръемный.с паз ISO с маховиком	25	220,0	50,5	29,7	118,5/128,0	94,0/87,0	-0258300		-0258310	
	32						-0328300		-0328310	
	40	254,0	64,0	44,3	139,0/165,0	117,0/107,0	-0408300		-0408310	
	50	309,0	91,0	56,3	172,0/195,0	152,0/107,0	-0508300		-0508310	
	65	338,0	106,0	72,1			-0658300			
	80	381,0	119,0	84,3			-0808300			

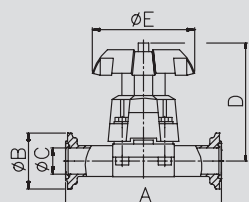

PP: Kunststoff-Handrad, VA: Edelstahl-Handrad, Membrane EPDM - weitere Dichtungen auf Anfrage Preis auf Anfrage
 PP: Маховик-Пластик,VA:Маховик-Нержавејка, Мембрана EPDM - другие уплотнители по запросу цена по запросу

10.02.25. HyCom-Membranventil NC (Nutclamp)

10.02.25 HyCom-Вентиль мембранный (быстросъем.соединение с пазом)

Art.-Nr. 10531-

AISI 316L-1.4404

DN	A	B	C	D	E	Gew.	Art.-Nr.	Preis	Art.-Nr.	Preis
mm	mm	mm	mm	mm	mm	kg	FC/Ra0,8	EUR	DA/Ra0,8	EUR
15	189,0	34,0	16,0	115,0	68,0		-0158330		-0158350	
20	198,0	50,5	20,0	148,0	96,0		-0208330		-0208350	
25	209,0	50,5	26,0	160,0	96,0		-0258330		-0258350	
32							-0328330		-0328350	
40	252,0	64,0	38,0	240,0	150,0		-0408330		-0408350	
50	284,0	77,5	50,0	254,0	150,0		-0508330		-0508350	
65	334,0	91,0	66,0	344,0	280,0		-0658330		-0658350	
80	376,0	106,0	81,0	354,0	280,0		-0808330		-0808350	

HyCom-Membranventil NC DIN mit Antrieb

HyCom-Вентиль мембр.быстросъемный.с паз DIN с приводом

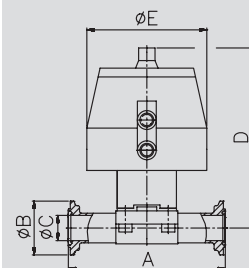

FC: Federkraft schließend, DA: doppelt wirkend, Membrane EPDM weitere Dichtungen und Antriebe auf Anfrage

PP: Маховик-Пластик,VA:Маховик-Нержавейка, Мембрана EPDM другие уплотнители по запросу

Art.-Nr. 10532-

AISI 316L-1.4404

DN	A	B	C	D	E	Gew.	Art.-Nr.	Preis	Art.-Nr.	Preis
mm	mm	mm	mm	mm	mm	kg	FC/Ra0,8	EUR	DA/Ra0,8	EUR
0,5"	189,0	34,0	9,4	115,0	68,0		-0128330		-0128350	
0,75"	198,0	34,0	15,75	148,0	96,0		-0348330		-0348350	
1"	209,0	50,5	22,1	160,0	96,0		-1008330		-1008350	
1,5"	252,0	64,0	34,8	240,0	150,0		-1128330		-1128350	
2"	284,0	77,5	47,5	254,0	150,0		-2008330		-2008350	
2,5"	336,0	91,0	60,2	344,0	280,0		-2128330		-2128350	
3"	376,0	106,0	72,9	354,0	280,0		-3008330		-3008350	

HyCom-Membranventil NC ASME mit Antrieb

HyCom-Вентиль мембр.быстросъемный.с паз ASME с приводом

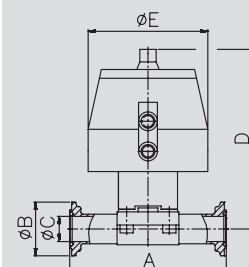

FC: Federkraft schließend, DA: doppelt wirkend, Membrane EPDM weitere Dichtungen und Antriebe auf Anfrage

PP: Маховик-Пластик,VA:Маховик-Нержавейка, Мембрана EPDM другие уплотнители по запросу

Art.-Nr. 10533-

AISI 316L-1.4404

DN	A	B	C	D	E	Gew.	Art.-Nr.	Preis	Art.-Nr.	Preis
mm	mm	mm	mm	mm	mm	kg	FC/Ra0,8	EUR	DA/Ra0,8	EUR
15	191,0	34,0	18,1	115,0	68,0		-0158330		-0158350	
20	200,0	50,5	23,7	148,0	96,0		-0208330		-0208350	
25	220,0	50,5	29,7	160,0	96,0		-0258330		-0258350	
32							-0328330		-0328350	
40	254,0	64,0	44,3	240,0	150,0		-0408330		-0408350	
50	309,0	91,0	56,3	254,0	150,0		-0508330		-0508350	
65	338,0	106,0	72,1	344,0	280,0		-0658330		-0658350	
80	381,0	119,0	84,3	354,0	280,0		-0808330		-0808350	

HyCom-Membranventil NC ISO mit Antrieb

HyCom-Вентиль мембр.быстросъемный.с паз ISO с приводом

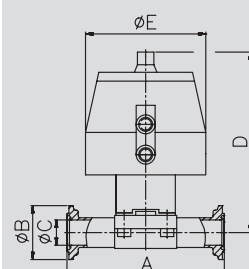

FC: Federkraft schließend, DA: doppelt wirkend, Membrane EPDM weitere Dichtungen und Antriebe auf Anfrage Preis auf Anfrage

PP: Маховик-Пластик,VA:Маховик-Нержавейка, Мембрана EPDM другие уплотнители по запросу цена по запросу

10.02.26. HyCom-Membranventil TC

10.02.26. HyCom-Тбыстросъемный вентиль мембранный

HyCom-Membranventil TC DIN mit Handrad	Art.-Nr. 10541-						AISI 316L-1.4404				
	DN	A	B	C	D	E	Gew.	Art.-Nr.	Preis	Art.-Nr.	Preis
	mm	mm	mm	PP/VA	PP/VA	kg	PP/Ra0,8	EUR	VA/Ra0,8	EUR	
	15	108,0	34,0	16,0	90,0/101,0	80,0/62,0	-0158300		-0158310		
	20	118,0	34,0	20,0	102,0/116,0	80,0/62,0	-0208300		-0208310		
	25	127,0	50,5	26,0	118,5/128,0	94,0/87,0	-0258300		-0258310		
	32						-0328300		-0328310		
	40	159,0	50,5	38,0	139,0/165,0	117,0/107,0	-0408300		-0408310		
	50	191,0	64,0	50,0	172,0/195,0	152,0/107,0	-0508300		-0508310		
	65	216,0	91,0	66,0			-0658300				
	80	254,0	106,0	81,0			-0808300				

PP: Kunststoff-Handrad, VA: Edelstahl-Handrad, Membrane EPDM - weitere Dichtungen auf Anfrage
 PP: Маховик-Пластик, VA: Маховик-Нержавејка, Мембрана EPDM - другие уплотнители по запросу

HyCom-Membranventil TC ASME mit Handrad	Art.-Nr. 10542-						AISI 316L-1.4404				
	DN	A	B	C	D	E	Gew.	Art.-Nr.	Preis	Art.-Nr.	Preis
	mm	mm	mm	PP/VA	PP/VA	kg	PP/Ra0,8	EUR	VA/Ra0,8	EUR	
	0,5"	108,0	25,0	9,4	90,0/101,0	80,0/62,0	-0128300		-0128310		
	0,75"	118,0	25,0	15,75	102,0/116,0	80,0/62,0	-0348300		-0348310		
	1"	127,0	50,5	22,1	118,5/128,0	94,0/87,0	-1008300		-1008310		
	1,5"	159,0	50,5	34,8	139,0/165,0	117,0/107,0	-1128300		-1128310		
	2"	191,0	64,0	47,5	172,0/195,0	152,0/107,0	-2008300		-2008310		
	2,5"	216,0	77,5	60,2			-2128300				
	3"	254,0	91,0	72,9			-3008300				

PP: Kunststoff-Handrad, VA: Edelstahl-Handrad, Membrane EPDM - weitere Dichtungen auf Anfrage
 PP: Маховик-Пластик, VA: Маховик-Нержавејка, Мембрана EPDM - другие уплотнители по запросу

HyCom-Membranventil TC ISO mit Handrad	Art.-Nr. 10543-						AISI 316L-1.4404				
	DN	A	B	C	D	E	Gew.	Art.-Nr.	Preis	Art.-Nr.	Preis
	mm	mm	mm	PP/VA	PP/VA	kg	PP/Ra0,8	EUR	VA/Ra0,8	EUR	
	15	108,0	34,0	18,1	90,0/101,0	80,0/62,0	-0158300		-0158310		
	20	118,0	50,5	23,7	102,0/116,0	80,0/62,0	-0208300		-0208310		
	25	127,0	50,5	29,7	118,5/128,0	94,0/87,0	-0258300		-0258310		
	32						-0328300		-0328310		
	40	159,0	64,0	44,3	139,0/165,0	117,0/107,0	-0408300		-0408310		
	50	191,0	77,5	56,3	172,0/195,0	152,0/107,0	-0508300		-0508310		
	65	216,0	91,0	72,1			-0658300				
	80	254,0	106,0	84,3			-0808300				

PP: Kunststoff-Handrad, VA: Edelstahl-Handrad, Membrane EPDM - weitere Dichtungen auf Anfrage Preis auf Anfrage
 PP: Маховик-Пластик, VA: Маховик-Нержавејка, Мембрана EPDM - другие уплотнители по запросу цена по запросу

10.02.27. HyCom-Membranventil TC

10.02.27. HyCom-Тбыстросъемный вентиль мембранный

Art.-Nr. 10541-

DN	A mm	B mm	C mm	D mm	E mm	Gew. kg	AISI 316L-1.4404			
							Art.-Nr. FC/Ra0,8	Preis EUR	Art.-Nr. DA/Ra0,8	Preis EUR
15	108,0	34,0	16,0	115,0	68,0		-0158330		-0158350	
20	118,0	34,0	20,0	148,0	96,0		-0208330		-0208350	
25	127,0	50,5	26,0	160,0	96,0		-0258330		-0258350	
32							-0328330		-0328350	
40	159,0	50,5	38,0	240,0	150,0		-0408330		-0408350	
50	191,0	64,0	50,0	254,0	150,0		-0508330		-0508350	
65	318,0	91,0	66,0	344,0	280,0		-0658330		-0658350	
80	356,0	106,0	81,0	354,0	280,0		-0808330		-0808350	

HyCom-Membranventil TC DIN mit Antrieb
HyCom-Вентиль мембр.Тбыстросъемный DIN с приводом

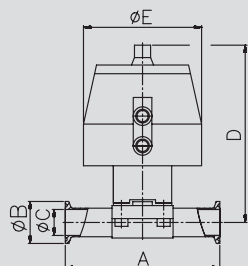

FC: Federkraft schließend, DA: doppelt wirkend, Membrane EPDM weitere Dichtungen und Antriebe auf Anfrage
PP: Маховик-Пластик, VA:Маховик-Нержавейка, Мембрана EPDM другие уплотнители по запросу

Art.-Nr. 10542-

DN	A mm	B mm	C mm	D mm	E mm	Gew. kg	AISI 316L-1.4404			
							Art.-Nr. FC/Ra0,8	Preis EUR	Art.-Nr. DA/Ra0,8	Preis EUR
0,5"	108,0	25,0	9,4	115,0	68,0		-0128330		-0128350	
0,75"	118,0	25,0	15,75	148,0	96,0		-0348330		-0348350	
1"	127,0	50,5	22,1	160,0	96,0		-1008330		-1008350	
1,5"	159,0	50,5	34,8	240,0	150,0		-1128330		-1128350	
2"	191,0	64,0	47,5	254,0	150,0		-2008330		-2008350	
2,5"	550,4	77,5	60,2	344,0	280,0		-2128330		-2128350	
3"	332,4	91,0	72,9	354,0	280,0		-3008330		-3008350	

HyCom-Membranventil TC ASME mit Antrieb
HyCom-Вентиль мембр.Тбыстросъемный ASME с приводом

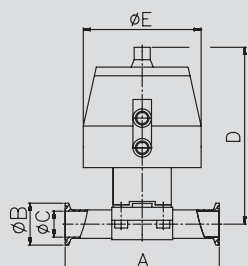

FC: Federkraft schließend, DA: doppelt wirkend, Membrane EPDM weitere Dichtungen und Antriebe auf Anfrage
PP: Маховик-Пластик, VA:Маховик-Нержавейка, Мембрана EPDM другие уплотнители по запросу

Art.-Nr. 10543-

DN	A mm	B mm	C mm	D mm	E mm	Gew. kg	AISI 316L-1.4404			
							Art.-Nr. FC/Ra0,8	Preis EUR	Art.-Nr. DA/Ra0,8	Preis EUR
15	108,0	34,0	18,1	115,0	68,0		-0158330		-0158350	
20	118,0	50,5	23,7	148,0	96,0		-0208330		-0208350	
25	127,0	50,5	29,7	160,0	96,0		-0258330		-0258350	
32							-0328330		-0328350	
40	159,0	64,0	44,3	240,0	150,0		-0408330		-0408350	
50	191,0	77,5	56,3	254,0	150,0		-0508330		-0508350	
65	318,0	91,0	72,1	344,0	280,0		-0658330		-0658350	
80	356,0	106,0	84,3	354,0	280,0		-0808330		-0808350	

HyCom-Membranventil TC ISO mit Antrieb
HyCom-Вентиль мембр.Тбыстросъемный ISO с приводом

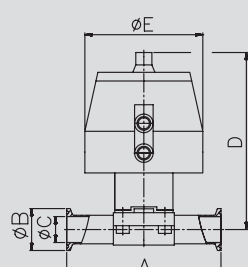

FC: Federkraft schließend, DA: doppelt wirkend, Membrane EPDM weitere Dichtungen und Antriebe auf Anfrage Preis auf Anfrage
PP: Маховик-Пластик, VA:Маховик-Нержавейка, Мембрана EPDM другие уплотнители по запросу цена по запросу

1
2
3
4
5
6
7
8
9
10
11

10.02.28. HyCom-Rohr

10.02.28. HyCom-Труба

HyCom-Rohr DIN
DIN 11866-A

Art.-Nr. 10801-

AISI 316L-1.4404

PharmCom-Труба
DIN
DIN 11866-A

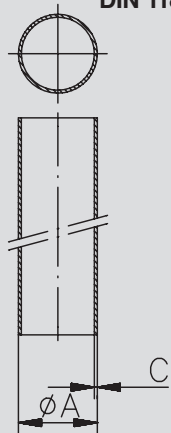

DN	A mm	B mm	C mm	D mm	E mm	Gew. kg/m	Art.-Nr. Ra<0,8	Preis EUR
10	13,0		1,50			0,432	-0104041	
15	19,0		1,50			0,658	-0154041	
20	23,0		1,50			0,808	-0204041	
25	29,0		1,50			1,034	-0254041	
32	35,0		1,50			1,260	-0324041	
40	41,0		1,50			1,485	-0404041	
50	53,0		1,50			1,937	-0504041	
65	70,0		2,00			3,409	-0654041	
80	85,0		2,00			4,162	-0804041	
100	104,0		2,00			5,114	-1004041	

HyCom-Rohr ASME
DIN 11866-C

Art.-Nr. 10802-

AISI 316L-1.4404

PharmCom-Труба
ASME DIN 11866-C

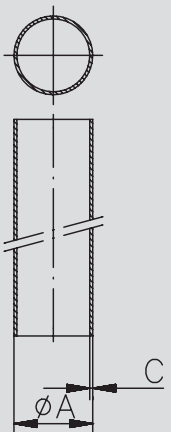

DN	A mm	B mm	C mm	D mm	E mm	Gew. kg/m	Art.-Nr. Ra<0,8	Preis EUR
0,5"	12,7		1,65			0,457	-0124041	
0,75"	19,5		1,65			0,720	-0344041	
1"	25,4		1,65			0,982	-1004041	
1,5"	38,1		1,65			1,508	-1124041	
2"	50,8		1,65			2,033	-2004041	
2,5"	63,5		1,65			2,558	-2124041	
3"	76,2		1,65			3,084	-3004041	
4"	101,6		2,11			5,263	-4004041	

HyCom-Rohr ISO
DIN 11866-B

Art.-Nr. 10803-

AISI 316L-1.4404

PharmCom-Труба
ISO DIN 11866-B

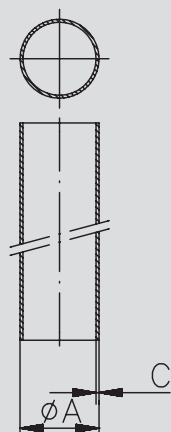

DN	A mm	B mm	C mm	D mm	E mm	Gew. kg/m	Art.-Nr. Ra<0,8	Preis EUR
8	13,5		1,60			0,477	-0084041	
10	17,2		1,60			0,626	-0104041	
15	21,3		1,60			0,790	-0154041	
20	26,9		1,60			1,015	-0204041	
25	33,7		2,00			1,589	-0254041	
32	42,4		2,00			2,026	-0324041	
40	48,3		2,00			2,321	-0404041	
50	60,3		2,00			2,923	-0504041	
65	76,1		2,00			3,715	-0654041	
80	88,9		2,30			4,993	-0804041	
100	114,3		2,30			6,458	-1004041	

Preis auf Anfrage
цена по запросу

10.02.29. HyCom-Federsicherheitsventil NF (Nutflansch) manuell **10.02.29. HyCom-Пружинный предопр.к. клапан, фланец с пазом,ручной**

Art.-Nr. 10901-

AISI 316L-1.4404

DN	A	B	C	D	E	Gew.	Art.-Nr.		Preis		Art.-Nr.		Preis				
							EPDM/Ra0,8	EUR	FKM/Ra0,8	EUR	EPDM/Ra0,4	EUR	FKM/Ra0,4	EUR			
25	85,0	85,0	450,0	38,0	70,0		-0258377				-0258477			-0259377			-0259477
40	95,0	95,0	575,0	50,0	82,0		-0408377				-0408477			-0409377			-0409477
50	105,0	105,0	630,0	66,0	94,0		-0508377				-0508477			-0509377			-0509477
65	117,0	115,0	750,0	81,0	113,0		-0658377				-0658477			-0659377			-0659477
80	132,0	132,0	830,0	100,0	133,0		-0808377				-0808477			-0809377			-0809477

HyCom-Fe.Si.Ve. NF
DIN
konstant

HyCom-
Предопр.клапан
пружин.соед.флянц
.с паз DIN,постоянн-
ый

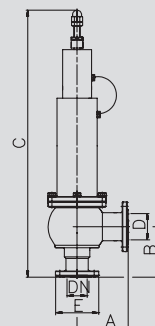

Art.-Nr. 10902-

AISI 316L-1.4404

DN	A	B	C	D	E	Gew.	Art.-Nr.		Preis		Art.-Nr.		Preis				
							EPDM/Ra0,8	EUR	FKM/Ra0,8	EUR	EPDM/Ra0,4	EUR	FKM/Ra0,4	EUR			
1"	85,0	85,0	450,0	34,8	66,0		-1008377				-1008477			-1009377			-1009477
1,5"	95,0	95,0	575,0	47,5	79,0		-1128377				-1128477			-1129377			-1129477
2"	105,0	105,0	630,0	60,2	92,0		-2008377				-2008477			-2009377			-2009477
2,5"	115,0	115,0	750,0	72,9	107,0		-2128377				-2128477			-2129377			-2129477
3"	132,0	130,0	828,0	97,4	125,0		-3008377				-3008477			-3009377			-3009477

HyCom-Fe.Si.Ve. NF
ASME
konstant

HyCom-
Предопр.клапан
пружин.соед.флянц
.с паз ASME,постоянн-
ый

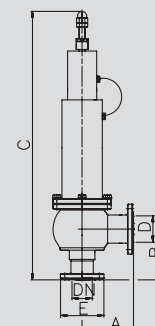

Art.-Nr. 10903-

AISI 316L-1.4404

DN	A	B	C	D	E	Gew.	Art.-Nr.		Preis		Art.-Nr.		Preis				
							EPDM/Ra0,8	EUR	FKM/Ra0,8	EUR	EPDM/Ra0,4	EUR	FKM/Ra0,4	EUR			
25	90,0	90,0	455,0	38,4	74,0		-0258377				-0258477			-0259377			-0259477
40	95,0	95,0	575,0	56,3	88,0		-0408377				-0408477			-0409377			-0409477
50	114,0	114,0	639,0	72,1	103,0		-0508377				-0508477			-0509377			-0509477
65	119,0	117,0	752,0	84,3	125,0		-0658377				-0658477			-0659377			-0659477
80	132,0	132,0	830,0	114,3	137,0		-0808377				-0808477			-0809377			-0809477

HyCom-Fe.Si.Ve. NF
ISO
konstant

HyCom-
Предопр.клапан
пружин.соед.флянц
.с паз ISO,постоянн-
ый

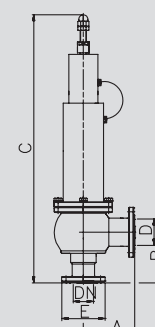

Preis auf Anfrage
цена по запросу

1
2
3
4
5
6
7
8
9
10
11

10.02.30. HyCom-Federsicherheitsventil NF (Nutflansch), pneumatisch

10.02.29. HyCom-Пружинный предохранительный клапан, фланец с пазом, пневматика

HyCom-Fe.Si.Ve. NF DIN konstant	Art.-Nr. 10907-							AISI 316L-1.4404							
	DN	A	B	C	D	E	Gew.	Art.-Nr.	Preis	Art.-Nr.	Preis	Art.-Nr.	Preis	Art.-Nr.	Preis
	mm	mm	mm	mm	mm	mm	kg	EPDM/Ra0,8	EUR	FKM/Ra0,8	EUR	EPDM/Ra0,4	EUR	FKM/Ra0,4	EUR
25	85,0	85,0	450,0	38,0	70,0			-0258377		-0258477		-0259377		-0259477	
40	95,0	95,0	575,0	50,0	82,0			-0408377		-0408477		-0409377		-0409477	
50	105,0	105,0	630,0	66,0	94,0			-0508377		-0508477		-0509377		-0509477	
65	117,0	115,0	750,0	81,0	113,0			-0658377		-0658477		-0659377		-0659477	
80	132,0	132,0	830,0	100,0	133,0			-0808377		-0808477		-0809377		-0809477	

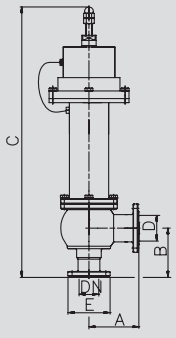

HyCom-Fe.Si.Ve. NF ASME konstant	Art.-Nr. 10908-							AISI 316L-1.4404							
	DN	A	B	C	D	E	Gew.	Art.-Nr.	Preis	Art.-Nr.	Preis	Art.-Nr.	Preis	Art.-Nr.	Preis
	mm	mm	mm	mm	mm	mm	kg	EPDM/Ra0,8	EUR	FKM/Ra0,8	EUR	EPDM/Ra0,4	EUR	FKM/Ra0,4	EUR
1"	85,0	85,0	450,0	34,8	66,0			-1008377		-1008477		-1009377		-1009477	
1,5"	95,0	95,0	575,0	47,5	79,0			-1128377		-1128477		-1129377		-1129477	
2"	105,0	105,0	630,0	60,2	92,0			-2008377		-2008477		-2009377		-2009477	
2,5"	115,0	115,0	750,0	72,9	107,0			-2128377		-2128477		-2129377		-2129477	
3"	132,0	130,0	828,0	97,4	125,0			-3008377		-3008477		-3009377		-3009477	

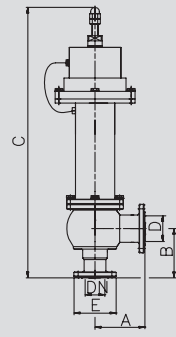

HyCom-Fe.Si.Ve. NF ISO konstant	Art.-Nr. 10909-							AISI 316L-1.4404							
	DN	A	B	C	D	E	Gew.	Art.-Nr.	Preis	Art.-Nr.	Preis	Art.-Nr.	Preis	Art.-Nr.	Preis
	mm	mm	mm	mm	mm	mm	kg	EPDM/Ra0,8	EUR	FKM/Ra0,8	EUR	EPDM/Ra0,4	EUR	FKM/Ra0,4	EUR
25	90,0	90,0	455,0	38,4	74,0			-0258377		-0258477		-0259377		-0259477	
40	95,0	95,0	575,0	56,3	88,0			-0408377		-0408477		-0409377		-0409477	
50	114,0	114,0	639,0	72,1	103,0			-0508377		-0508477		-0509377		-0509477	
65	119,0	117,0	752,0	84,3	125,0			-0658377		-0658477		-0659377		-0659477	
80	132,0	132,0	830,0	114,3	137,0			-0808377		-0808477		-0809377		-0809477	

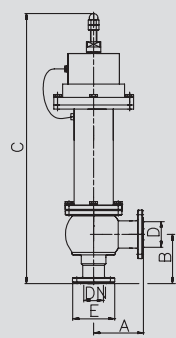

Preis auf Anfrage
цена по запросу



группа конструкций

Далее в программу поставок входит
производство специальных деталей. По
желанию заказчика мы изготавливаем
модули для оборудования, как например:



Панели переключения



Вентильные узлы



Люки для танков, оснащённые
вершечной арматурой

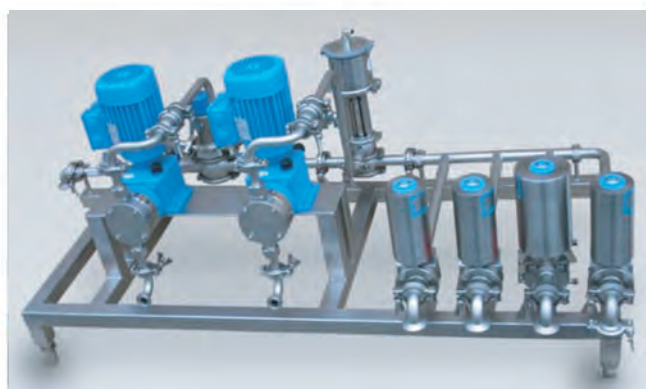

CIP-модули



Специальные арматуры из нержавеющей стали

Специальные арматуры из нержавеющей стали, охватывающие спектр компонентов, используемых в гигиеническом машиностроении.

Трубчатый теплообменник для станции SIP

Пластинчатые теплообменники
Расширительные ёмкости



Двухседельные клапана для надёжного разделения продуктов



Промышленная арматура из нержавеющей стали

Промышленная арматура из нержавеющей стали

для гигиенических и надёжных в производстве систем снабжения энергетическими средами в пищевой, фармацевтической, косметической, биотехнологической, лакокрасочной и химической промышленности.

Резьбовые фитинги, муфты, ниппели.



Шаровые вентили, вентили
– заслонки, фильтры –
грязеуловители, обратные
клапаны, кососидящие
вентили

Арматуры, вентили от DN10-DN300



Кольцевые нарезные резьбовые соединения с
двойным нарезным кольцом для оптимального
уплотнения всех соединяемых бесшовных труб
от 4 мм до 42 мм.

Фитинги под запрессовку, предназначенные
для быстрого и надёжного соединения,
в местах исключаяющих соединение под
сварку или резьбу, возможная величина от
DN 15 до DN 100





Роторно - статорные системы Ytron

Применение на производстве у ведущих фирм пищевой, косметической, фармацевтической и химической промышленности.

Технология роторно - статорные системы Ytron включает гомогенное смешивание жидкостей, растворение сухих веществ всех видов в жидких растворах, а также широкий спектр диспергирования.

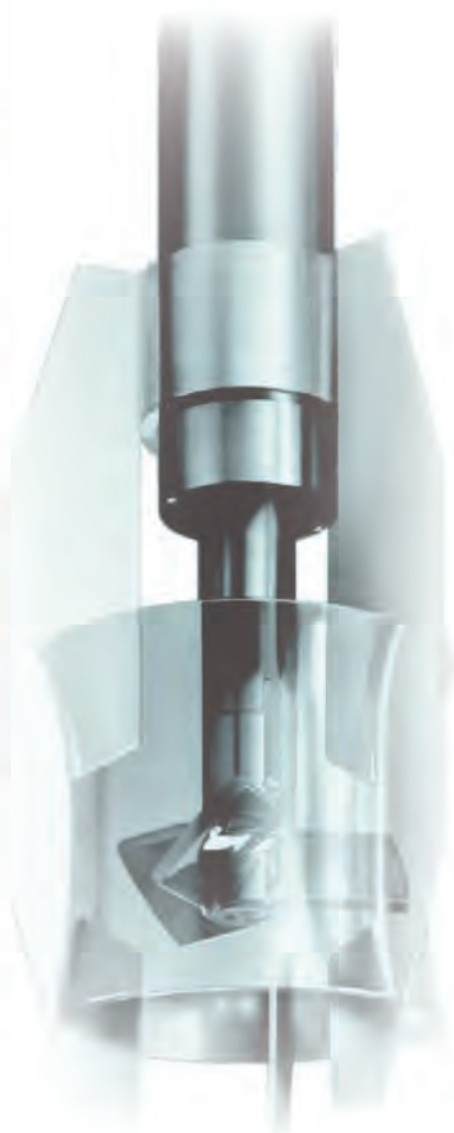

YTRON - Системы для
разбавления,
смешивания,
эмульгирования,
гомогенизации,
сuspension, диспергирования и аэрации.

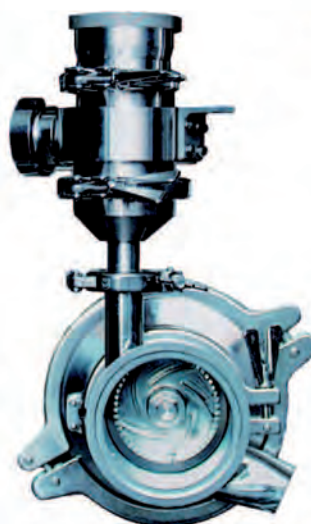



Knoll Эксцентрико – шнековые насосы

для высочайших гигиенических требований в пищевой, безалкогольной, алкогольной, фармацевтической, косметической, мыльной, масло - жироперерабатывающей, лакокрасочной, химической промышленности, исполненные в соответствии норм EHEDG

Для перекачивания вязких и высоковязких продуктов.

Производительность: 500 - 100.000: л/ч

Давление: до 40 бар

Вязкость: до 200.000 сПа

Температура: от -30°C до 200°C



Модульная установка

Быстроразъёмное соединение

Надёжные соединения

Отсутствие мёртвых зон

Интеллектуальное подключение

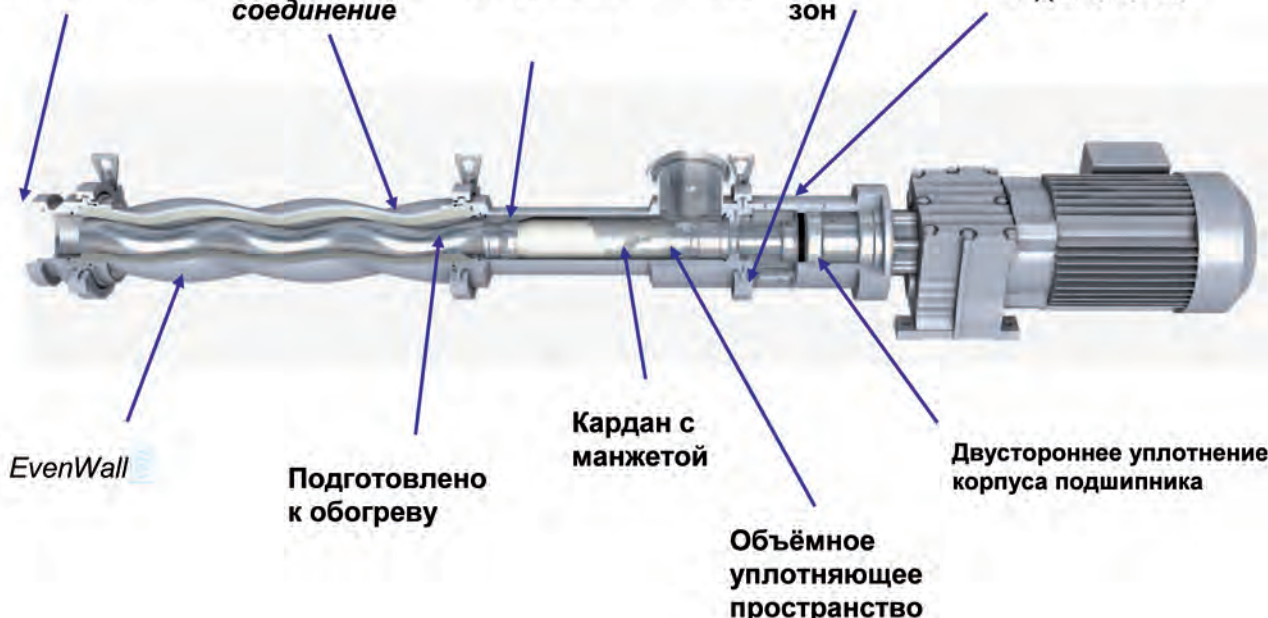

Насосы для пищевой промышленности

Центробежно – поршневые насосы для бережного перекачивания вязких продуктов.



Дозирующие насосы для щёлочей, кислот и других моющих веществ.

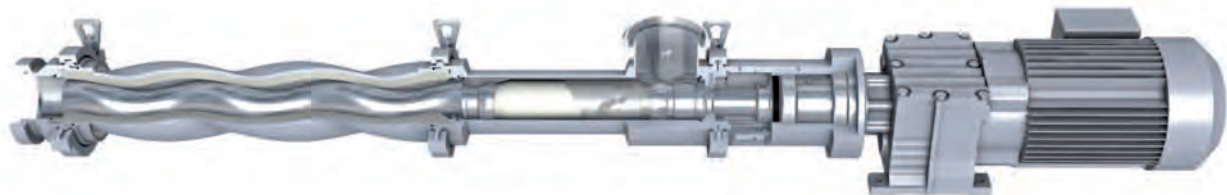

Эксцентрово – шнековые насосы производства фирмы Knoll для вязких и неоднородных продуктов с частичками. Давление до 40 бар.



Центробежные насосы из нержавеющей стали, предназначенные для пищевой, фармацевтической, косметической и химической промышленности, отвечающие высочайшим гигиеническим требованиям.



Самовсасывающие центробежные насосы, предназначенные в качестве насосов обратной подачи моющих растворов.



Trubatec GmbH

D-59229 Ahlen

Tel.: +49 (0) 2382 7 66 73 46

Fax: +49 (0) 2382 7 66 73 48

<http://www.Trubatec.com>

Трубатек

Тел.: +7 903 4 55 38 30

<http://www.Trubatec.ru>